



Municipio de Valdivia

REPÚBLICA DE COLOMBIA  
DEPARTAMENTO DE ANTIOQUIA  
MUNICIPIO DE VALDIVIA  
NIT. 890.981.106-1



**ALCALDIA DE VALDIVIA**  
**DEPARTAMENTO DE ANTIOQUIA**  
**ESTRATEGIA MUNICIPAL DE RESPUESTA EN EMERGENCIA**  
**EMRE**  
**CONSEJO MUNICIPAL PARA LA GESTIÓN DEL RIESGO DE**  
**DESASTRE**  
**CMGRD-VALDIVIA- ANTIOQUIA**



ACTUALIZADO 27 DE JUNIO DEL 2018

**"JUNTOS POR VALDIVIA"**

**JONAS DARIO HENAO-ALCALDE 2016-2019**

Palacio Municipal de Gobierno Carrera 9 N° 8-14 Tel 8360246 - Fax 8560412

[www.valdivia-antioquia.gov.co](http://www.valdivia-antioquia.gov.co) Email: [alcaldia@valdivia-antioquia.gov.co](mailto:alcaldia@valdivia-antioquia.gov.co)



Municipio de Valdivia

REPÚBLICA DE COLOMBIA  
DEPARTAMENTO DE ANTIOQUIA  
MUNICIPIO DE VALDIVIA  
NIT. 890.981.106-1



## CONTENIDO

### RESUMEN PARA COMUNIDAD

- 1- Contexto general de la ERE
  - 2- Objetivos de la EMRE
  - 3- Objetivo general
  - 4- Objetivos Específicos
  - 5- Justificación
  - 6- Perfil del Municipio
  - 7- Descripción del Municipio
  - 8- Resumen de escenarios de Riesgo priorizados
- 2- organización para la respuesta
    - 2.1 niveles de emergencia
    - 2.2 actores para la respuesta
    - 2.3 Organigrama y estructura de intervención
      - 2.3.1 organigrama de funcionamiento para la respuesta
      - 2.3.2 Estructuras de intervención
      - 2.3.3 cadena de llamada
  3. protocolo específico por evento
    - 3.1 protocolo específico de respuesta por: INUNDACIÓN POR EFECTO DEL PROYECTO HIDROELÉCTRICO EN ITUANGO
    - 3.2 protocolo de función de soportes

### ANEXOS

**"JUNTOS POR VALDIVIA"**

**JONAS DARIO HENAO-ALCALDE 2016-2019**

Palacio Municipal de Gobierno Carrera 9 N° 8-14 Tel 8360246 - Fax 8560412

[www.valdivia-antioquia.gov.co](http://www.valdivia-antioquia.gov.co) Email: [alcaldia@valdivia-antioquia.gov.co](mailto:alcaldia@valdivia-antioquia.gov.co)



Municipio de Valdivia

REPÚBLICA DE COLOMBIA  
DEPARTAMENTO DE ANTIOQUIA  
MUNICIPIO DE VALDIVIA  
NIT. 890.981.106-1



## CONTEXTO GENERAL DE LA EMRE

### OBJETIVOS DE LA EMRE

#### OBJETIVO GENERAL

Atender las situaciones de emergencia de forma oportuna, teniendo como base de nuestro accionar el salvaguardar la vida de todos y cada uno de los habitantes del municipio de Valdivia de su zona urbana y rural tanto así como los bienes económicos, su integridad social y todo el patrimonio municipal, generando acciones y procedimientos necesarios para garantizar efectividad en la actuación interinstitucional en la respuesta municipal a emergencias y su articulación con la respuesta en los demás niveles de gobierno

#### OBJETIVOS ESPECÍFICOS

- Proteger la vida, los bienes, los servicios y el medio ambiente a través de una respuesta efectiva a las emergencias.
- Mantener la gobernabilidad en las situaciones de emergencia.
- Prestar los Servicios de Respuesta y desempeñar las Funciones de Soporte de manera eficiente, eficaz y efectiva a la población.
- Disminuir los daños y pérdidas a la población ocasionados por las emergencias.
- Establecer las bases para el proceso de recuperación.

#### JUSTIFICACION

La ley 1523 de 2012, en su artículo 37 estableció que las autoridades departamentales, distritales y municipales formularán y concertarán con sus respectivos Consejos Municipales de Gestión del Riesgo, una estrategia para la Respuesta a Emergencias de su respectiva jurisdicción, los cuales serán adoptados mediante decreto expedido por el alcalde.

Las Estrategias Municipales para la Respuesta a Emergencias (EMRE), deberán considerar las acciones específicas para garantizar el logro de los objetivos de la gestión del riesgo en su programa de manejo de Desastres.

La Estrategia Municipal para la Respuesta a emergencias (EMRE), en el Municipio de Valdivia- Antioquia será el instrumento que definirá la actuación de las entidades

**"JUNTOS POR VALDIVIA"**

**JONAS DARIO HENAO-ALCALDE 2016-2019**

Palacio Municipal de Gobierno Carrera 9 N° 8-14 Tel 8360246 - Fax 8560412

[www.valdivia-antioquia.gov.co](http://www.valdivia-antioquia.gov.co) Email: [alcaldia@valdivia-antioquia.gov.co](mailto:alcaldia@valdivia-antioquia.gov.co)



Municipio de Valdivia

REPÚBLICA DE COLOMBIA  
DEPARTAMENTO DE ANTIOQUIA  
MUNICIPIO DE VALDIVIA  
NIT. 890.981.106-1



del sistema municipal de gestión del riesgo para la reacción y atención en situaciones de emergencia.

La finalidad de la Estrategia Municipal para la Respuesta a emergencias (EMRE), es determinar los procedimientos para la pronta respuesta en caso de presentarse en el municipio de Valdivia un evento específico como son las Inundaciones presentadas en la zona rural sobre la rivera del rio Cauca , ocasionadas por los periodos invernales o temporadas de lluvias, como el riesgo por afectación durante la construcción y operación del proyecto Hidroeléctrico Hituango, aguas abajo; Otro fenómeno presente en el municipio en su zona urbana y rural son los movimientos en masa con un alto número de elementos expuestos, las avenidas torrenciales, Los efectos generados por los vendavales, accidentes de tránsito , sismos e incendios de cobertura vegetal y riesgos biosanitarios entre otros los cuales se convierten en escenarios de riesgo importantes que deben ser tratados con importancia en la EMRE

La Estrategia Municipal para la Respuesta a Emergencias (EMRE), se ha concebido como una acción de preparación para la respuesta que busca la efectividad de la actuación interinstitucional, en este nivel de gobierno, se centra principalmente en la optimización de la prestación de servicios básicos durante la respuesta como accesibilidad y transporte, comunicaciones, evaluación de daños y análisis de necesidades, salud y saneamiento básico, búsqueda y rescate, extinción de incendios y manejo de materiales peligrosos, albergues y alimentación, servicios públicos, seguridad y convivencia, aspectos financieros y legales, información pública, el manejo general de la respuesta y definición de estados de alerta, entre otros:

Según la Ley 1523 de 2012 en su artículo 37 Las autoridades locales formularán y concertarán con su respectivo CMGRD, el PMGRD y EMRE de su respectiva jurisdicción, en armonía con el Plan Nacional de Gestión del Riesgo de Desastres y la Estrategia nacional de gestión del Riesgo de Desastres

El plan Municipal de gestión del Riesgo de Desastres y La estrategia Municipal de Respuesta en emergencias y sus actualizaciones serán adoptados mediante decreto expedido por el alcalde

En este sentido y dando cumplimiento a la ley, el municipio de Valdivia ha elaborado la Estrategia de Respuesta a Emergencias como una herramienta que permite lograr la efectividad de la actuación interinstitucional mediante la prestación de los servicios básicos (salud, extinción de incendios, agua y saneamiento básico, entre

**"JUNTOS POR VALDIVIA"**

**JONAS DARIO HENAO-ALCALDE 2016-2019**

Palacio Municipal de Gobierno Carrera 9 N° 8-14 Tel 8360246 - Fax 8560412

[www.valdivia-antioquia.gov.co](http://www.valdivia-antioquia.gov.co) Email: [alcaldia@valdivia-antioquia.gov.co](mailto:alcaldia@valdivia-antioquia.gov.co)





Municipio de Valdivia

REPÚBLICA DE COLOMBIA  
DEPARTAMENTO DE ANTIOQUIA  
MUNICIPIO DE VALDIVIA  
NIT. 890.981.106-1



otros) que requieran respuesta a una emergencia sobre todo a aquellas asociadas con eventos adversos de mayor impacto en nuestro municipio, entre ellos las Inundaciones ocasionadas en la zona rural sobre la rivera del rio Cauca , ocasionadas por los periodos invernales, como el riesgo por afectación de la represa de Hidroituango aguas abajo, otro fenómeno presente en el municipio en su zona urbana y rural son los movimientos en masa con un alto número de elementos expuestos, las avenidas torrenciales, vendavales, accidentes de tránsito , sismos e incendios de cobertura vegetal los cuales han generado daños y pérdidas en nuestro territorio, los medios de vida y la infraestructura municipal, deteriorando la calidad de vida de los habitantes y frenando el desarrollo del municipio.

Como consecuencia de la escasa respuesta y la carencia de documentos de planificación para la gestión del riesgo como la Estrategia Municipal de Respuesta a Emergencias el cual el municipio no contaba, el municipio tuvo que enfrentar emergencias que se han generado como las inundaciones presentadas en la zona rural , las emergencias presentadas por los movimientos en masa presentes en la zona urbana y rural que ha afectado infraestructura vial y viviendas , los incendios de cobertura vegetal, vendavales que han afectado la infraestructura de vivienda o el impacto generado El 12 de mayo se presentó la apertura espontanea de uno de los túneles de la Presa, lo cual causó la inundación del corregimiento de Puerto Valdivia - Valdivia, afectación en la infraestructura del Centro de Salud ubicado en esta población, viviendas del barrio la Arrocería, Tapias y Remolinos, a partir de este momento se generó un esquema de alerta para las poblaciones ubicadas en la margen del rio Cauca, aguas abajo de la obra, con la consecuente evacuación de las personas y establecimiento de alojamientos temporales en la cabecera municipal y en las veredas Playa Rica, El K 14-Puqui, La Paulina, El Pital, El Socorro, La Habana, El Nevado y Sevilla ( en construcción).

Estos hechos motivan al Consejo Municipal de Gestión del Riesgo de Desastres a desarrollar la EMRE con el fin de lograr una respuesta, atención y recuperación temprana, minimizando las pérdidas probables que se puedan dar ante una situación de riesgo en el territorio.

Contar con este instrumento, permite al municipio actuar eficazmente y de manera oportuna para minimizar los impactos y disminuir las pérdidas humanas probables ante una situación de amenaza que ponga en riesgo la vida de la población que habita el territorio municipal, así mismo permitirá actuar en coordinación y apoyo regional y nacional cuando este así se requiera con el fin de articular las instituciones pertenecientes al CMGRD.

**"JUNTOS POR VALDIVIA"**

**JONAS DARIO HENAO-ALCALDE 2016-2019**

Palacio Municipal de Gobierno Carrera 9 N° 8-14 Tel 8360246 - Fax 8560412

[www.valdivia-antioquia.gov.co](http://www.valdivia-antioquia.gov.co) Email: [alcaldia@valdivia-antioquia.gov.co](mailto:alcaldia@valdivia-antioquia.gov.co)



Municipio de Valdivia

REPÚBLICA DE COLOMBIA  
DEPARTAMENTO DE ANTIOQUIA  
MUNICIPIO DE VALDIVIA  
NIT. 890.981.106-1



## 1.2 perfil del Municipio

### DESCRIPCIÓN DEL MUNICIPIO Y SU ENTORNO

El Municipio de Valdivia se encuentra al norte del Departamento de Antioquia en el extremo norte de la subregión del Norte Antioqueño 7°9'21" de latitud norte y a 75°26'36" de longitud oeste, su cabecera urbana está a 1.165 m.s.n.m. tiene una extensión de 572.54 Km<sup>2</sup>.

La cabecera municipal de Valdivia se encuentra ubicada el sur del municipio de la vereda del nevado a una altura de 1165m.s.n.m en las coordenadas en medio de la quebrada el oro y la quebrada Valdivia. El área rural corresponde a la mayor parte del municipio con un área de 558,65km<sup>2</sup> equivalente al 99,97% del área total del municipio.

### LIMITES MUNICIPALES

El municipio de Valdivia, limita Hacia el Norte con los municipios de Taraza y Anorí por el río Puquí; Hacia el Sur, el municipio limita con el municipio de Yarumal ; de igual manera hacia el Oriente, el municipio tiene límites con Yarumal y el Municipio de Anorí por el río Nechí; Hacia el Occidente, el municipio tiene límites con los municipios de Briceño por la carretera que conduce a la vereda Chorrillos, e Ituango por la quebrada La Guamera.

### DIVISION POLITICO ADMINISTRATIVA

**AREA URBANA:** está compuesta por 9 barrios: Puerto Ospina, Fondo Obrero, Kennedy, El Porvenir, El Templete, La Floresta, Centro, El Palmarito, Nevado

**ÁREA RURAL:** conformado por y (2) corregimientos: Puerto Valdivia y Raudal y (37) Veredas:

**"JUNTOS POR VALDIVIA"**

**JONAS DARIO HENAO-ALCALDE 2016-2019**

Palacio Municipal de Gobierno Carrera 9 N° 8-14 Tel 8360246 - Fax 8560412

[www.valdivia-antioquia.gov.co](http://www.valdivia-antioquia.gov.co) Email: [alcaldia@valdivia-antioquia.gov.co](mailto:alcaldia@valdivia-antioquia.gov.co)



Municipio de Valdivia

REPÚBLICA DE COLOMBIA  
DEPARTAMENTO DE ANTIOQUIA  
MUNICIPIO DE VALDIVIA  
NIT. 890.981.106-1



#### VEREDAS

1	SAN FERMIN	20	LA AMERICA
2	CHORROS BLANCOS	21	MONTEFRIO
3	MORRON O SEVILLA	22	CACHIRIME
4	SANTA ANA CHORILLOS	23	LOS POMOS
5	ZAPATILLO	24	LA ALEMANIA
6	NEVADO	25	SAN JOSE DE GENOVA
7	CLAVELLINO	26	LA PAULINA
8	VIZCAYA	27	MONTE BLANCO
9	SANTA INES	28	LA SIBERIA
10	EL HIGUERON	29	JUNTAS
11	CARACOLI	30	RAUDAL VIEJO
12	LA HABANA	31	PUERTO RAUDAL
13	COLOMBIA	32	LAS PALOMAS
14	COLMENAS	33	LA COPOSA
15	EL PITAL	34	LAS CAMELIAS
16	ASTILLEROS	35	PLAYA RICA
17	PENSILVANIA	36	EL QUINCE
18	SANTA BARBARA	37	EL CATORCE
19	PUQUI ARRIBA		

#### RELIEVE Y CLIMA

De acuerdo con el estudio general de los suelos realizado por el IGAC (1966), en Valdivia se pueden encontrar tres grandes paisajes identificados por su geomorfología y posición, respecto al nivel del mar:

- Colinas altas e intermedias. Comprende las zonas situadas entre 500 y 2000 m.s.n.m. Los suelos son formados a partir de rocas metamórficas e ígneas, presentan buenas características físicas, baja fertilidad y un pH bajo; relieve predominantemente quebrado o fuertemente ondulado con pendientes del 12 hasta el 60%, y expuestos a erosión.
- Colinas bajas, plano disectado y Terrazas. Comprende las zonas localizadas entre 200 y 500 m.s.n.m. Los suelos son derivados de rocas sedimentarias formadas por arcillas y arenas no consolidadas, Presentan fertilidad baja a moderada por tener contenido aceptable de bases totales y carbono orgánico. Los suelos son deficientes en fósforo y potasio, de pH bajo y erosión ligera.
- Plano aluvial. Comprende las zonas situadas a una altura menor a los 200 m.s.n.m, El material parental es derivado de aluviones recientes y sub-recientes, en los cuales predominan las arcillas, los limos y arenas mezcladas irregularmente. La fertilidad de los suelos es de moderada a moderadamente alta, con una acidez que

**"JUNTOS POR VALDIVIA"**

**JONAS DARIO HENAO-ALCALDE 2016-2019**

Palacio Municipal de Gobierno Carrera 9 N° 8-14 Tel 8360246 - Fax 8560412

[www.valdivia-antioquia.gov.co](http://www.valdivia-antioquia.gov.co) Email: [alcaldia@valdivia-antioquia.gov.co](mailto:alcaldia@valdivia-antioquia.gov.co)



Municipio de Valdivia

REPÚBLICA DE COLOMBIA  
DEPARTAMENTO DE ANTIOQUIA  
MUNICIPIO DE VALDIVIA  
NIT. 890.981.106-1



va de ligera a casi neutra, con contenido de bases totales alto y saturación alta. Son suelos deficientes en carbono orgánico, fósforo; nivel freático entre superficial y moderadamente profundo y erosión ligera.

En los alrededores del casco urbano el suelo posee una composición arcillo-limosa con óxidos de hierro y aluminio. Aunque lamentablemente no se dispone de suficiente información de análisis de suelos, se puede deducir por la antigüedad de estos y por las condiciones climáticas que soportan que en general su fertilidad es baja. No obstante, por ser de origen aluvial, en la zona de Puerto Valdivia y la margen del Cauca, los suelos son poco evolucionados y superficiales con áreas extensas de afloramientos rocosos.

En general son suelos superficiales a profundos con erosión que va desde ligera hasta severa. La mayoría de los procesos erosivos se generan por la confluencia de estos tres elementos: infiltración de agua, alta pendiente y cambio abrupto de la cobertura del suelo.

En casi todos los casos las tierras planas son susceptibles de inundarse por desbordamiento de los ríos y quebradas.

Según la clasificación de suelos hecha por el IGAC en 1965, en Valdivia se encuentran cuatro tipos de suelo. Obedeciendo a esta clasificación el uso potencial de más del 80% de los suelos del Municipio se encuentra repartido entre bosques de protección, bosques comerciales y ganadería de carne. No obstante, hay especies de uso agrícola que se pueden establecer en algunos suelos si se da un manejo adecuado de los cultivos y aceptando las limitaciones que se puedan presentar.

### **Hidrología**

El municipio de Valdivia presenta una gran riqueza hídrica destacando como cuenca principal el río Cauca. El cual divide el municipio en dos; se puede decir entonces que la zona de Puerto Valdivia aguas abajo del río Cauca hasta llegar a Puquí presenta condiciones parecida a la región del Bajo Cauca; y de puerto Valdivia hasta Ventanas presenta condiciones de la región del norte. Como subcuencas principales tenemos:

### **Río Puquí**

El río Puquí tiene una extensión en el municipio de 60,87km y fluye de occidente a oriente, es un limitante natural del municipio de Valdivia con el municipio de Taraza y desemboca en el río Cauca. En él se viene presentando explotación de oro en grandes proporciones, la parte baja del río es la más contaminada por mercurio, debido a esta actividad.

**"JUNTOS POR VALDIVIA"**

**JONAS DARIO HENAO-ALCALDE 2016-2019**

Palacio Municipal de Gobierno Carrera 9 N° 8-14 Tel 8360246 - Fax 8560412

[www.valdivia-antioquia.gov.co](http://www.valdivia-antioquia.gov.co) Email: [alcaldia@valdivia-antioquia.gov.co](mailto:alcaldia@valdivia-antioquia.gov.co)



Municipio de Valdivia

REPÚBLICA DE COLOMBIA  
DEPARTAMENTO DE ANTIOQUIA  
MUNICIPIO DE VALDIVIA  
NIT. 890.981.106-1



### **Quebrada Valdivia**

La quebrada Valdivia es importante por los numerosos drenajes que en desembocan en esta, tiene una extensión en el municipio de 51,42km y fluye de sur a norte, es un afluente del río Cauca, recibe sus contaminantes de las aguas residuales provenientes del distrito sanitario 3 de la cabecera municipal. Actualmente en esta quebrada se realiza grandes extracciones de materiales de playa (piedra, grava y arena) en toda la desembocadura en el río Cauca. También es la quebrada de donde más se extrae el oro aluvial de la cabecera municipal y el segundo a nivel municipal.

### **Quebrada El Oro**

Esta quebrada tiene una extensión en el municipio de 39,76km; es la quebrada con más aportes de aguas residuales, recibe el 88,79% de las aguas residuales de la cabecera municipal, esta quebrada se encuentra ubicada al lado izquierdo de la cabecera municipal, fluye de sur a norte y es un afluente del Río espíritu Santo fuente limítrofe con el municipio de Briceño.

Esta fuente también va a tener los desechos líquidos provenientes del relleno sanitario de la cabecera municipal además de ser la más explotada por la minería en la cabecera municipal.

### **Quebrada Nerí**

Afluente del río Cauca, tiene una extensión en el municipio de 43,71km y fluye de sur a norte, esta fuente abastece de agua al corregimiento de Raudal Viejo, además, es límite natural del municipio con Taraza.

Otras fuentes de importancias son el río Nechí, el río Espíritu Santo y la quebrada Guamera; las cuales son límites naturales del municipio y a su vez afluentes del río Cauca.

### **CLIMA**

El municipio de Valdivia se caracteriza por tener una variedad de climas que van desde clima cálido con un promedio de temperatura promedio de 34.8 °C a un clima medio con una temperatura promedio de 22.54 °C.

La temporada calurosa dura 1,6 meses, del 25 de febrero al 12 de abril, y la temperatura máxima promedio diaria es más de 31 °C.

La temporada fresca dura 3,7 meses, del 31 de agosto al 22 de diciembre, y la temperatura máxima promedio diaria es menos de 30 °C. El día más frío del año es el 2 de septiembre, con una temperatura mínima promedio de 22 °C y máxima promedio de 30 °C.

**"JUNTOS POR VALDIVIA"**

**JONAS DARIO HENAO-ALCALDE 2016-2019**

Palacio Municipal de Gobierno Carrera 9 N° 8-14 Tel 8360246 - Fax 8560412

[www.valdivia-antioquia.gov.co](http://www.valdivia-antioquia.gov.co) Email: [alcaldia@valdivia-antioquia.gov.co](mailto:alcaldia@valdivia-antioquia.gov.co)





Municipio de Valdivia

REPÚBLICA DE COLOMBIA  
DEPARTAMENTO DE ANTIOQUIA  
MUNICIPIO DE VALDIVIA  
NIT. 890.981.106-1



## **POBLACION**

Según el censo DANE proyectivo 2005 proyectivo a 2018 la población del municipio 23333 habitantes distribuidos así:

Área Urbana: cabecera municipal 6908 personas

Área rural (corregimiento y veredas) 16.425 habitantes

Su densidad poblacional es de 40,25 habitantes por kilómetro cuadrado

## **ELEMENTOS DE CONFIGURACION URBANA Y ACCESO A SERVICIOS BASICOS**

**VÍAS INTERMUNICIPALES:** Son aquellas vías que unen los diferentes municipios de la región con el Municipio de Valdivia. La vía que para este caso es la troncal del Norte, hace las veces de enlace entre los municipios cercanos así: Valdivia -Yarumal - Santa Rosa- Valdivia - Tarazá - Caucaasia

**VÍAS PRIMARIAS:** Comprende la red vial de mayor jerarquía de los corregimientos. Es la que comunica con el casco urbano entre sí, en uno o más corregimientos. Son aquellas; vía San Fermín, vía raudal

**VÍAS SECUNDARIAS:** Son las que permiten el acceso directo a las veredas desde las vías primarias. Corresponden a las demás vías que permiten la movilidad (vehicular, animal y peatonal) al interior de las veredas. Son aquellas; vía San Fermín hasta Santa Ana chorrillos, vía Playa Rica, vía Raudal hasta la Alemania

- La cobertura de acueducto es de 100% urbano en la zona rural no se cuenta con servicio de acueducto
- La cobertura de alcantarillado es de 80 % - urbano en la zona rural no se cuenta con el servicio de alcantarillado
- La cobertura de energía es del 99 % zona urbana el 1% restantes de la zona urbana no cuenta con este servicios en la zona rural la cobertura es del %

### **Otros servicios**

La cobertura de aseo es de 100 % rural con acceso a la vía 50 %

La cobertura de red de gas es de 60%

**"JUNTOS POR VALDIVIA"**

**JONAS DARIO HENAO-ALCALDE 2016-2019**

Palacio Municipal de Gobierno Carrera 9 N° 8-14 Tel 8360246 - Fax 8560412

[www.valdivia-antioquia.gov.co](http://www.valdivia-antioquia.gov.co) Email: [alcaldia@valdivia-antioquia.gov.co](mailto:alcaldia@valdivia-antioquia.gov.co)



Municipio de Valdivia

REPÚBLICA DE COLOMBIA  
DEPARTAMENTO DE ANTIOQUIA  
MUNICIPIO DE VALDIVIA  
NIT. 890.981.106-1



### ZONA URBANA

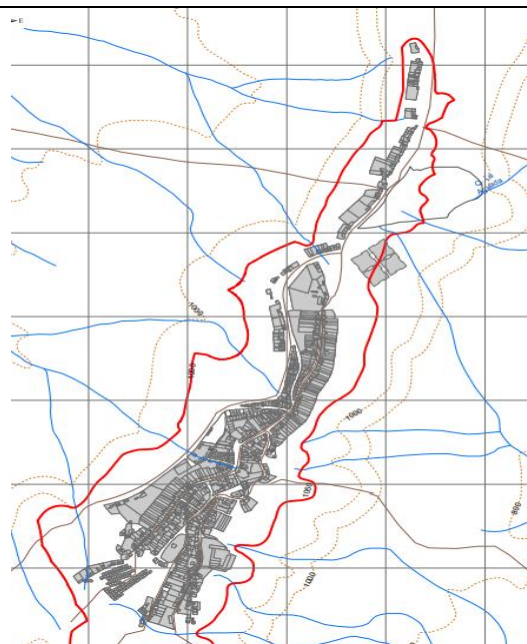

### ZONA RURAL

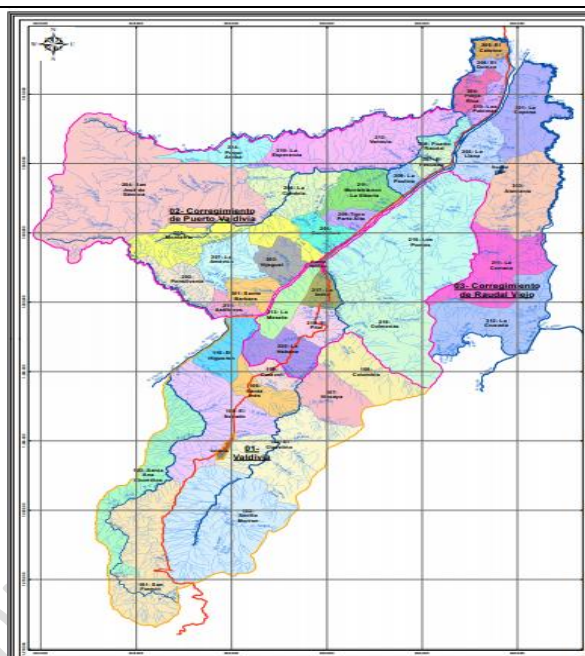

### RESUMEN DE ESCENARIOS DE RIESGO PRIORIZADOS

No	EVENTO	REQUIERE PROTOCOLO ESPECIFICO	
		SI	NO
1	CONSTRUCCION DEL PROYECTO HIDROELÉCTRICO EN ITUANGO	X	
2	INUNDACIONES	X	
3	MOVIMIENTO EN MASA	X	
4	AVENIDAS TORRENCIALES	X	
5	VENDAVALS		X
6	ACCIDENTES DE TRANSITO		X
7	SISMOS	X	
8	INCENDIOS FORESTALES	X	
9	BIOSANITARIOS	X	

**"JUNTOS POR VALDIVIA"**

**JONAS DARIO HENAO-ALCALDE 2016-2019**

Palacio Municipal de Gobierno Carrera 9 N° 8-14 Tel 8360246 - Fax 8560412

[www.valdivia-antioquia.gov.co](http://www.valdivia-antioquia.gov.co) Email: [alcaldia@valdivia-antioquia.gov.co](mailto:alcaldia@valdivia-antioquia.gov.co)



Municipio de Valdivia

REPÚBLICA DE COLOMBIA  
DEPARTAMENTO DE ANTIOQUIA  
MUNICIPIO DE VALDIVIA  
NIT. 890.981.106-1



## ORGANIZACIÓN PARA LA RESPUESTA

### 2.1 NIVELES DE RESPUESTA

NIVEL		CRITERIOS DE CLASIFICACIÓN			
3	2	1	<b>Características del Evento</b>  Pueden presentarse efectos de baja capacidad lo cual puede ocasionar afectaciones leves	<b>Afectación</b>  La afectación de los eventos generados son leves y las afectaciones no generan alteraciones en el desarrollo normal de vida del municipio	<b>Capacidad de Respuesta</b>  El municipio a nivel de su organismo de socorro e instituciones pertenecientes al CMGRD pueden dar respuesta a este evento con la capacidad instalada existente
		2	Puede presentarse afectaciones por efectos derivados de acciones naturales y o antrópicas que pueden generar impacto sobre las infraestructura y las personas	Las afectaciones ocasionadas por los eventos son significativos lo cual puede generar pérdidas económicas y afectaciones sociales en el territorio	El municipio a nivel de organismo de socorro e instituciones pertenecientes al CMGRD, cuentan con baja capacidad de respuesta técnica y operativa, por lo cual se requiere apoyo desde la parte departamental y otros municipios
	3	Puede presentarse afectación de la zona urbana y rural del municipio de Valdivia si se llega a presentar la afectación por de eventos derivados de eventos naturales como por efectos tecnológicos o eventos no intencionales	Se podría presentar afectación sobre las personas, animales, cultivos La Afectación de la infraestructura de vivienda, social, comercial, institucional y educativa, vial y de servicios públicos tanto en la zona urbana y rural	El municipio a nivel de organismo de socorro e instituciones pertenecientes al CMGRD, cuentan con baja capacidad de respuesta técnica y operativa, por lo cual se requiere apoyo desde la parte departamental y Nacional	

*La ocurrencia consecutiva de eventos puede generar la superposición de actividades de respuesta y de necesidades de recursos, lo que podría llevar a subir el nivel de emergencia ya clasificada*

**"JUNTOS POR VALDIVIA"**

**JONAS DARIO HENAO-ALCALDE 2016-2019**

Palacio Municipal de Gobierno Carrera 9 N° 8-14 Tel 8360246 - Fax 8560412

[www.valdivia-antioquia.gov.co](http://www.valdivia-antioquia.gov.co) Email: [alcaldia@valdivia-antioquia.gov.co](mailto:alcaldia@valdivia-antioquia.gov.co)



Municipio de Valdivia

REPÚBLICA DE COLOMBIA  
DEPARTAMENTO DE ANTIOQUIA  
MUNICIPIO DE VALDIVIA  
NIT. 890.981.106-1



ACTORES – INSTITUCIONES /ORGANIZACIONES	SERVICIOS DE RESPUESTA													
	Accesibilidad y transporte	salud	Búsqueda y Rescate	Extinción de incendios	Manejo de materiales peligrosos	Agua potable	AHE- Alimentaria no alimentaria	Alojamiento temporales	telecomunicaciones	Reencuentro familiar	Saneamiento básico	Energía y gas	Seguridad y convivencia	Información pública
Secretaria de planeación	X						X	X						
Secretaria de Gobierno							X	X		X			X	X
Secretaria de salud		X						X		X	X			
Secretaria de hacienda														
Cuerpo de Bomberos Voluntarios			X	X	X	X	X	X	X					
Ejército Nacional			X					X	X					
Policia Nacional								X	X				X	
Hospital		x						X					X	
EMPVAL						X		X			X			
EPM								X				X		

**"JUNTOS POR VALDIVIA"**

**JONAS DARIO HENAO-ALCALDE 2016-2019**

Palacio Municipal de Gobierno Cra 9 N° 8-14 Tel 8360246 - Fax 8560412

[www.valdivia-antioquia.gov.co](http://www.valdivia-antioquia.gov.co) Email: [alcaldia@valdivia-antioquia.gov.co](mailto:alcaldia@valdivia-antioquia.gov.co)



Municipio de Valdivia

REPÚBLICA DE COLOMBIA  
DEPARTAMENTO DE ANTIOQUIA  
MUNICIPIO DE VALDIVIA  
NIT. 890.981.106-1



## 2.3 ORGANIGRAMA Y ESTRUCTURAS DE INTERVENCION

### 2.3.1 ESTRUCTURA DE INTERVENCION

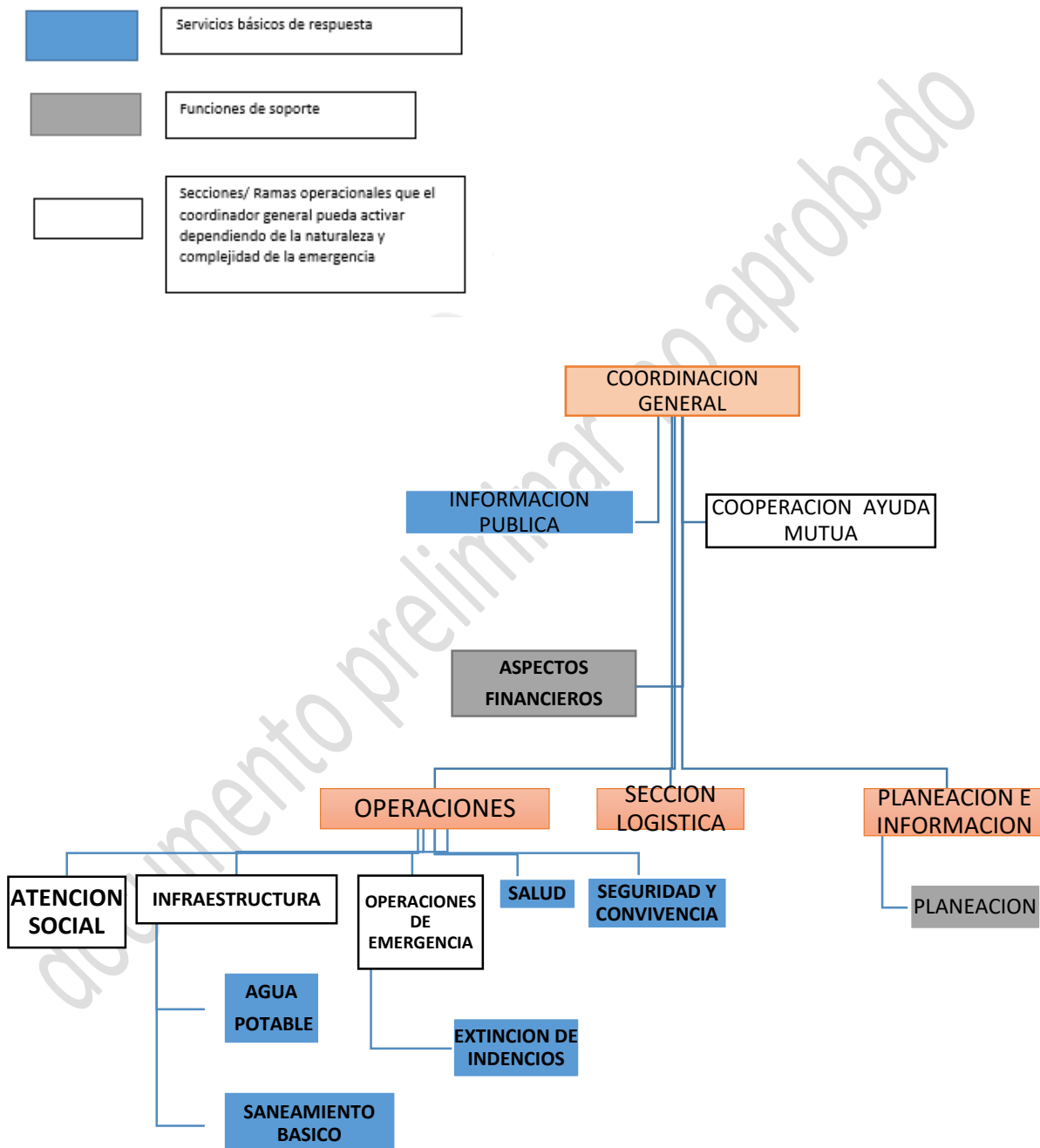

**"JUNTOS POR VALDIVIA"**

**JONAS DARIO HENAO-ALCALDE 2016-2019**

Palacio Municipal de Gobierno Cra 9 N° 8-14 Tel 8360246 - Fax 8560412

[www.valdivia-antioquia.gov.co](http://www.valdivia-antioquia.gov.co) Email: [alcaldia@valdivia-antioquia.gov.co](mailto:alcaldia@valdivia-antioquia.gov.co)





Municipio de Valdivia

REPÚBLICA DE COLOMBIA  
DEPARTAMENTO DE ANTIOQUIA  
MUNICIPIO DE VALDIVIA  
NIT. 890.981.106-1



## CADENA DE LLAMADO

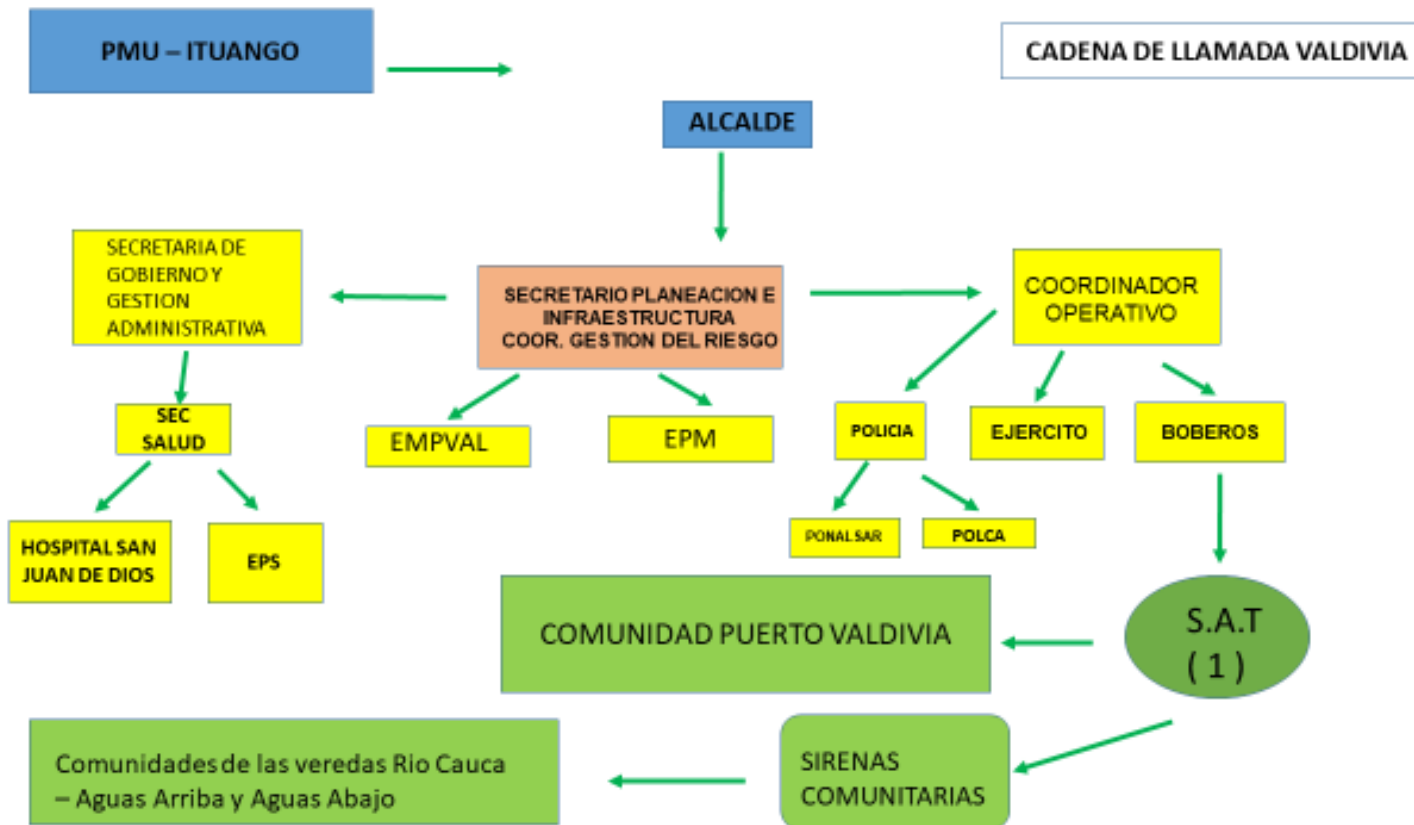

**"JUNTOS POR VALDIVIA"**

**JONAS DARIO HENAO-ALCALDE 2016-2019**

Palacio Municipal de Gobierno Cra 9 N° 8-14 Tel 8360246 - Fax 8560412

[www.valdivia-antioquia.gov.co](http://www.valdivia-antioquia.gov.co) Email: [alcaldia@valdivia-antioquia.gov.co](mailto:alcaldia@valdivia-antioquia.gov.co)



*Municipio de Valdivia*

REPÚBLICA DE COLOMBIA  
DEPARTAMENTO DE ANTIOQUIA  
MUNICIPIO DE VALDIVIA  
NIT. 890.981.106-1



## 3.1 PROTOCOLO DE RESPUESTA ESPECIFICO POR: CONSTRUCCION DEL PROYECTO HIDROELÉCTRICO EN ITUANGO

documento preliminar no aprobado

---

**"JUNTOS POR VALDIVIA"**

**JONAS DARIO HENAO-ALCALDE 2016-2019**

Palacio Municipal de Gobierno Cra 9 N° 8-14 Tel 8360246 - Fax 8560412

[www.valdivia-antioquia.gov.co](http://www.valdivia-antioquia.gov.co) Email: [alcaldia@valdivia-antioquia.gov.co](mailto:alcaldia@valdivia-antioquia.gov.co)



Municipio de Valdivia

REPÚBLICA DE COLOMBIA  
DEPARTAMENTO DE ANTIOQUIA  
MUNICIPIO DE VALDIVIA  
NIT. 890.981.106-1



## PROTOCOLO DE RESPUESTA ESPECIFICO POR: CONSTRUCCION DEL PROYECTO HIDROELÉCTRICO EN ITUANGO

**PRIMER ESCENARIO:** Se produce sobre vertimiento por encima de la presa al ser mayor la tasa de llenado del embalse que la finalización de las obras de lleno prioritario, hasta la cota del vertedero y se produce rotura total de la presa. Se asume la velocidad máxima del llenado del embalse por la nulidad de caudales de salida en los túneles actuales (IDEAM-Integral S.A.). Se asume como caudal máximo probable hacia aguas abajo 263.000 m<sup>3</sup>/s.



**SEGUNDO ESCENARIO:** Caudal extremo de vaciado del embalse por la salida de caudal en túnel de desviación derecho, casa de máquinas y la galería auxiliar de desviación, lo cual suma un caudal pico de 16.000 m<sup>3</sup>/s, con la aclaración de que el túnel izquierdo actual cuenta con un tapón en concreto con bajas probabilidades de des-taponamiento. (IDEAM-Integral S.A.).”

**"JUNTOS POR VALDIVIA"**

**JONAS DARIO HENAO-ALCALDE 2016-2019**

Palacio Municipal de Gobierno Cra 9 N° 8-14 Tel 8360246 - Fax 8560412  
[www.valdivia-antioquia.gov.co](http://www.valdivia-antioquia.gov.co) Email: [alcaldia@valdivia-antioquia.gov.co](mailto:alcaldia@valdivia-antioquia.gov.co)



Municipio de Valdivia

REPÚBLICA DE COLOMBIA  
DEPARTAMENTO DE ANTIOQUIA  
MUNICIPIO DE VALDIVIA  
NIT. 890.981.106-1



### TERCER ESCENARIO 8100 METROS CUBICOS

Por lo tanto, a partir de la información generada y presentada al PMU por parte de EPM, y que se encuentra soportado en el documento enviado el 24 de mayo de 2018 el cual es el resultado de una reunión entre EPM, IDEAM y ANLA, se considera que el modelo de análisis de inundación del río Cauca para el escenario de caudal pico de 8.100 m<sup>3</sup>/s se ajusta a las condiciones actuales de riesgo. Dicho modelo de análisis tuvo en cuenta las siguientes consideraciones:

- Nivel de embalse en la cota 405 msnm
- El volumen de agua almacenado en el embalse en la cota 405 msnm es de 2038 Hm<sup>3</sup>
- Caudal evacuado del vertedero al inicio de la falla del túnel: 932 m<sup>3</sup>/s
- Caudal evacuado por casa de máquinas al inicio de falla: 1.724 m<sup>3</sup>/s
- Caudal máximo evacuado por túnel derecho de las desviaciones originales con el nivel del embalse en la cota 405 msnm: 5.813 m<sup>3</sup>/s
- El tiempo de falla del túnel se asume en 2 horas para alcanzar su máxima capacidad.
- El caudal asumido en el río – como entrada de aguas de embalse – es de 2656 m<sup>3</sup>/s durante las horas previas a la falla de túnel (esto para mantener el embalse en la cota 405 msnm) y durante el tiempo de falla se asume un caudal constante de 2.000 m<sup>3</sup>/s.
- La creciente transita por el río Cauca a través de un modelo de elevación digital continuo con resolución e 5 metros que incluye la Mojana, lo anterior dado que el escenario implicaría rebose del dique sobre el margen izquierdo del río Cauca.
- En el presente modelo hidráulico no se considera transporte de material sólido flotante, ni procesos de socavación, agradación o divagación lateral del río Cauca, es decir es un modelo hidráulico de lecho fijo.
- El modelo hidráulico presentado por EPM, bajo las recomendaciones de IDEAM consideró las condiciones actuales del complejo cenagoso de La Mojana y los aportes realizados por el río San Jorge, río Nechí y río Magdalena por el Brazo de Loba durante los dos meses considerados en la modelación.
- Como resultado se obtiene la extensión de inundación que representa la envolvente del paso del agua y no un instante de tiempo determinado.
- Los tiempos de arribo se obtuvieron al inicio de paso de la creciente por los puntos referenciados y no al tiempo de paso del caudal pico.



**"JUNTOS POR VALDIVIA"**

**JONAS DARIO HENAO-ALCALDE 2016-2019**

Palacio Municipal de Gobierno Cra 9 N° 8-14 Tel 8360246 - Fax 8560412

[www.valdivia-antioquia.gov.co](http://www.valdivia-antioquia.gov.co) Email: [alcaldia@valdivia-antioquia.gov.co](mailto:alcaldia@valdivia-antioquia.gov.co)





Municipio de Valdivia

REPÚBLICA DE COLOMBIA  
DEPARTAMENTO DE ANTIOQUIA  
MUNICIPIO DE VALDIVIA  
NIT. 890.981.106-1



ESCENARIO 1 263.000 M3/S



"JUNTOS POR VALDIVIA"

JONAS DARIO HENAO-ALCALDE 2016-2019

Palacio Municipal de Gobierno Cra 9 N° 8-14 Tel 8360246 - Fax 8560412

[www.valdivia-antioquia.gov.co](http://www.valdivia-antioquia.gov.co) Email: [alcaldia@valdivia-antioquia.gov.co](mailto:alcaldia@valdivia-antioquia.gov.co)





Municipio de Valdivia

REPÚBLICA DE COLOMBIA  
DEPARTAMENTO DE ANTIOQUIA  
MUNICIPIO DE VALDIVIA  
NIT. 890.981.106-1



**ELEMENTOS EXPUESTOS MAPA No 1 - Mancha de inundación sector Puerto Valdivia a vereda Paulinas**

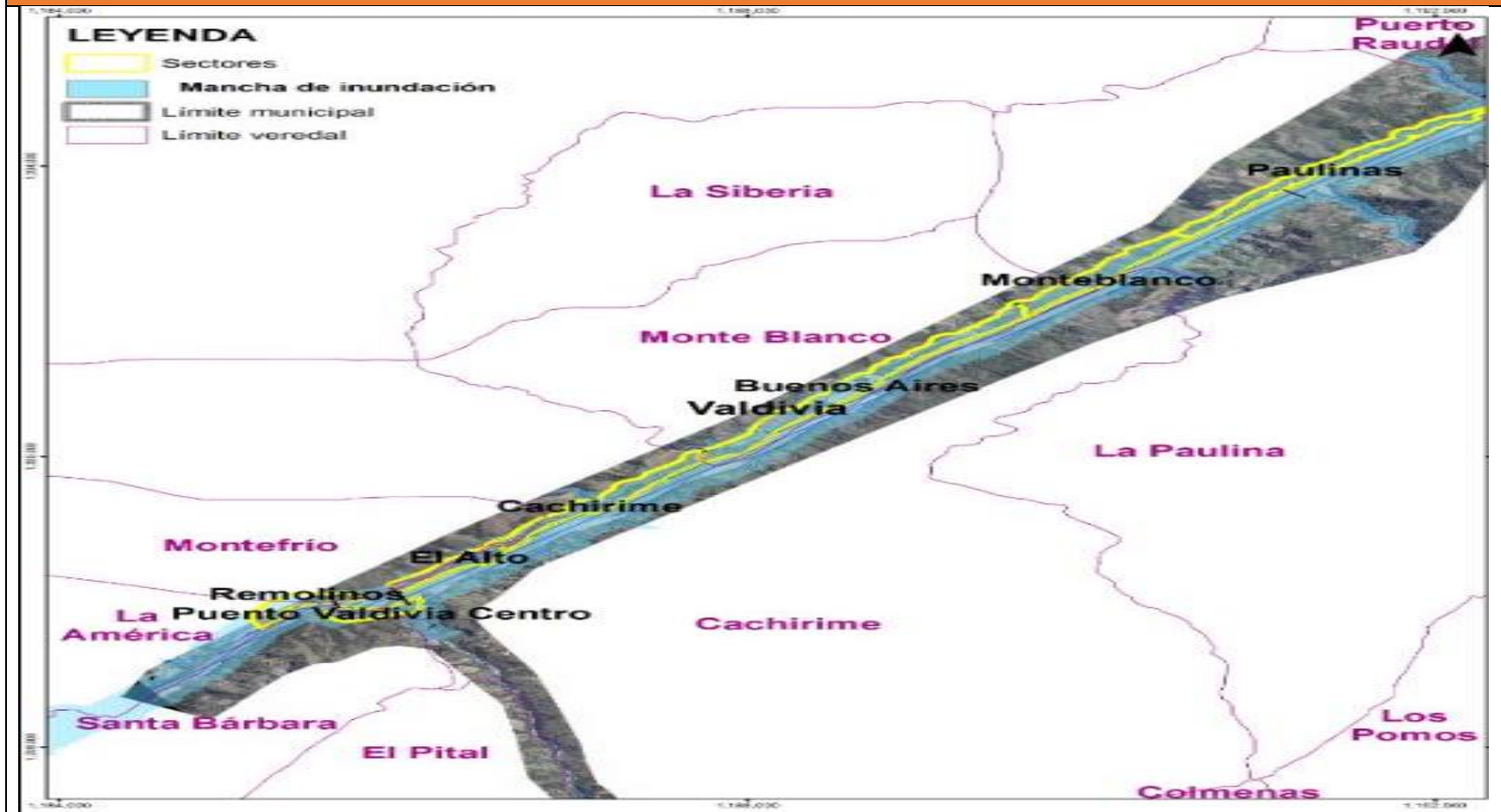

**"JUNTOS POR VALDIVIA"**

**JONAS DARIO HENAO-ALCALDE 2016-2019**

Palacio Municipal de Gobierno Cra 9 N° 8-14 Tel 8360246 - Fax 8560412

[www.valdivia-antioquia.gov.co](http://www.valdivia-antioquia.gov.co) Email: [alcaldia@valdivia-antioquia.gov.co](mailto:alcaldia@valdivia-antioquia.gov.co)



Municipio de Valdivia

REPÚBLICA DE COLOMBIA  
DEPARTAMENTO DE ANTIOQUIA  
MUNICIPIO DE VALDIVIA  
NIT. 890.981.106-1



**ELEMENTOS EXPUESTOS MAPA No 2 - Mancha de inundación sector VEREDAS PAULINAS - PUQUI**

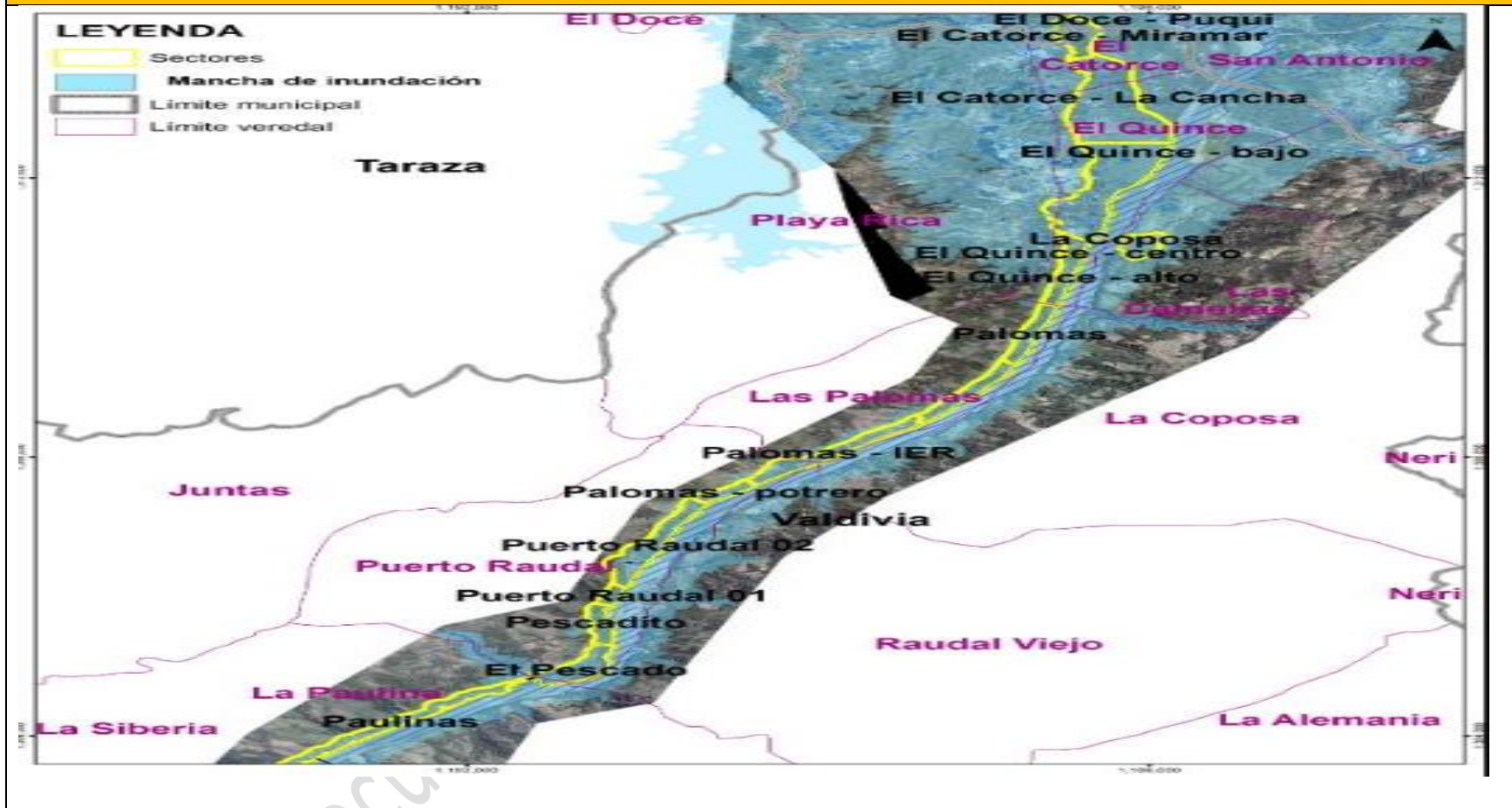

**"JUNTOS POR VALDIVIA"**

**JONAS DARIO HENAO-ALCALDE 2016-2019**

Palacio Municipal de Gobierno Cra 9 N° 8-14 Tel 8360246 - Fax 8560412

[www.valdivia-antioquia.gov.co](http://www.valdivia-antioquia.gov.co) Email: [alcaldia@valdivia-antioquia.gov.co](mailto:alcaldia@valdivia-antioquia.gov.co)





Municipio de Valdivia

REPÚBLICA DE COLOMBIA  
DEPARTAMENTO DE ANTIOQUIA  
MUNICIPIO DE VALDIVIA  
NIT. 890.981.106-1



## ELEMENTOS EXPUESTOS MAPA No 3 - Infraestructura Expuesta

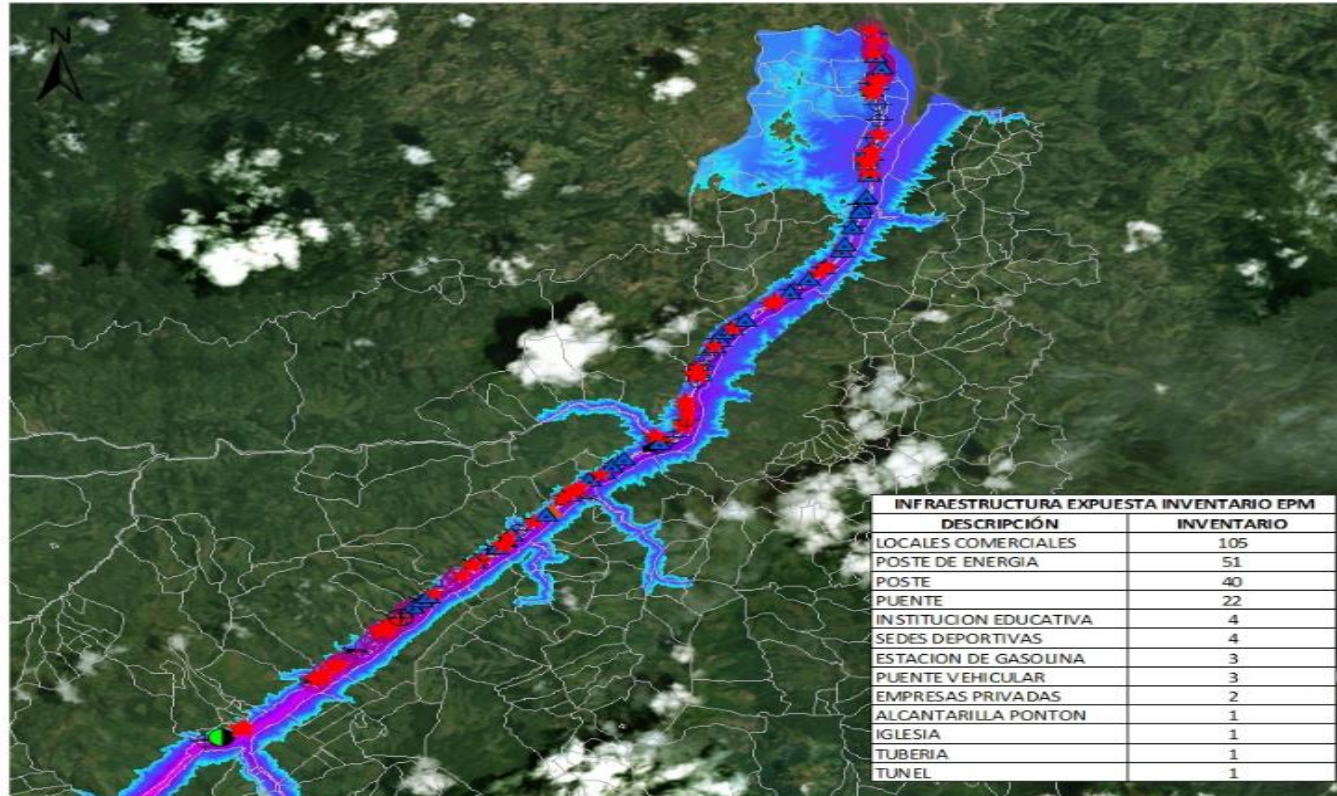

### Infraestructura Expuesta

#### Leyenda

- ⊕ ALCANTARILLA PONTON
- ▲ EMPRESAS PRIVADAS
- Ⓛ ESTACION DE GASOLINA
- Ⓜ IGLESIA
- Ⓜ INSTITUCION EDUCATIVA
- ★ LOCALES COMERCIALES
- ⊕ POSTE
- ⊗ POSTE DE ENERGIA
- PUENTE
- PUENTE VEHICULAR
- ▲ QUEBRADA
- ▲ SEDES DEPORTIVAS
- ⊕ TUBERIA
- TUNEL



Fuente:  
Cruz Roja, Compañía Integral  
Año 2015

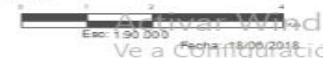

**"JUNTOS POR VALDIVIA"**

**JONAS DARIO HENAO-ALCALDE 2016-2019**

Palacio Municipal de Gobierno Cra 9 N° 8-14 Tel 8360246 - Fax 8560412

[www.valdivia-antioquia.gov.co](http://www.valdivia-antioquia.gov.co) Email: [alcaldia@valdivia-antioquia.gov.co](mailto:alcaldia@valdivia-antioquia.gov.co)



Municipio de Valdivia

REPÚBLICA DE COLOMBIA  
DEPARTAMENTO DE ANTIOQUIA  
MUNICIPIO DE VALDIVIA  
NIT. 890.981.106-1



## ELEMENTOS EXPUESTOS

ubicación en la zona expuesta	<p><b>EN ZONA RURAL:</b></p> <p><b>Corregimiento de puerto Valdivia:</b> Barrio Remolinos Tapia y Sectores: sector la Arrocería, Sector La Platanera, Sector la iglesia, Sector el Alto, Calle del Cementerio, Sector el Reten, Sector el Coliseo</p> <p><b>VEREDAS:</b></p> <p>Vereda el higuierón, Vereda astilleros, Vereda santa Barbara, Vereda la meseta, Vereda la India, Vereda Vijagual, Vereda Cachirime, Vereda Buenos Aires, Vereda Monteblanco, Vereda La Paulina Vereda El Pescado, Vereda Puerto Raudal, Vereda Las palomas Vereda la Coposa, Vereda las Camelias, Vereda El 15, Vereda el 14</p> <p><b>INFRAESTRUCTURA COMERCIAL</b></p> <p>En el levantamiento de la información se identifica 105 locales los cuales se actualizan con el censo que viene desarrollando el municipio</p> <p><b>IGLESIAS</b></p> <ul style="list-style-type: none"><li>• Iglesia principal Nuestra señora de la merced (Puerto Valdivia)</li><li>• 1 capilla sector el Alto</li><li>• 1 capilla en vereda Cachirime</li><li>• Iglesia pentecostal</li><li>• Iglesia adventista del 7 día</li></ul> <p><b>PUENTES</b></p> <ul style="list-style-type: none"><li>• Puente vial José María Córdoba</li><li>• Puente vereda Santa Bárbara</li><li>• Puentes peatonales 2</li><li>• Puente del matadero (vial y peatonal) ubicado en el barrio-Remolinos- Tapia</li><li>• Puente nacional Simón bolívar (puente peatonal) que los destruyo la creciente del 12 de mayo</li><li>• Puente Peatonal La Paulina</li></ul>
-------------------------------	---

**"JUNTOS POR VALDIVIA"**

**JONAS DARIO HENAO-ALCALDE 2016-2019**

Palacio Municipal de Gobierno Cra 9 N° 8-14 Tel 8360246 - Fax 8560412  
[www.valdivia-antioquia.gov.co](http://www.valdivia-antioquia.gov.co) Email: [alcaldia@valdivia-antioquia.gov.co](mailto:alcaldia@valdivia-antioquia.gov.co)



Municipio de Valdivia

REPÚBLICA DE COLOMBIA  
DEPARTAMENTO DE ANTIOQUIA  
MUNICIPIO DE VALDIVIA  
NIT. 890.981.106-1



No. de familias				
	Nombre De Vereda	Total De Hogares	15%	TOTAL
	Puerto Valdivia	511	76	587
	Vereda la paulina	142	21	163
	Vereda monte frio	50	7	57
	Vereda monte blanco	121	18	139
	Vereda la Siberia	30	4	34
	Puerto raudal	195	29	224
	Vereda playa rica	42	6	48
	Vereda la coposa	55	8	63
	Vereda la palomas	182	27	209
	Vereda el quince	316	47	363
	Vereda el catorce	195	29	224
	Vereda cachirime	1117	167	1284
	Vereda la india	164	24	188
	<b>TOTAL</b>	<b>3175</b>	<b>476</b>	<b>3651</b>

Base información SISBEN con el 15% de población no SISBEN, es importante actualizar con la base RUD, que se viene desarrollando

**"JUNTOS POR VALDIVIA"**

**JONAS DARIO HENAO-ALCALDE 2016-2019**

Palacio Municipal de Gobierno Cra 9 N° 8-14 Tel 8360246 - Fax 8560412

[www.valdivia-antioquia.gov.co](http://www.valdivia-antioquia.gov.co) Email: [alcaldia@valdivia-antioquia.gov.co](mailto:alcaldia@valdivia-antioquia.gov.co)





Municipio de Valdivia

REPÚBLICA DE COLOMBIA  
DEPARTAMENTO DE ANTIOQUIA  
MUNICIPIO DE VALDIVIA  
NIT. 890.981.106-1



No. De Personas	INFOMACION BASE SISBEN CON EL 15 % POBLACION NO INCLUIDA EN SISBEN – PENDIENTE CRUZAR CON BASE RUD			
	Nombre De Vereda	Total De Personas	15% POBLACION NO INCLUIDA SISBEN	TOTAL
	Puerto Valdivia	1861	280	2141
	Vereda la paulina	552	83	635
	Vereda monte frio	169	26	195
	Vereda monte blanco	485	73	558
	Vereda la Siberia	108	17	125
	Puerto raudal	820	123	943
	Vereda playa rica	163	25	188
	Vereda la coposa	167	26	193
	Vereda la palomas	714	107	821
	Vereda el quince	989	148	1137
	Vereda el catorce	534	80	614
	Vereda cachirime	1523	228	1751
	Vereda la india	427	64	491
	<b>TOTAL</b>	<b>8679</b>	<b>1280</b>	<b>9959</b>
No de viviendas	sector		predios	
	Puerto Valdivia		518	
	veredas		465	
	Ver mapas No 4 Predios Puerto Valdivia Sub Urbano			
	Ver mapa No 5 Predios puerto Valdivia Rural			

**"JUNTOS POR VALDIVIA"**

**JONAS DARIO HENAO-ALCALDE 2016-2019**

Palacio Municipal de Gobierno Cra 9 N° 8-14 Tel 8360246 - Fax 8560412  
[www.valdivia-antioquia.gov.co](http://www.valdivia-antioquia.gov.co) Email: [alcaldia@valdivia-antioquia.gov.co](mailto:alcaldia@valdivia-antioquia.gov.co)



Municipio de Valdivia

REPÚBLICA DE COLOMBIA  
DEPARTAMENTO DE ANTIOQUIA  
MUNICIPIO DE VALDIVIA  
NIT. 890.981.106-1



## MAPA No 4 POBLACIÓN EXPUESTA – BASE SISBEN

Imagen 1. Población expuesta SISBEN

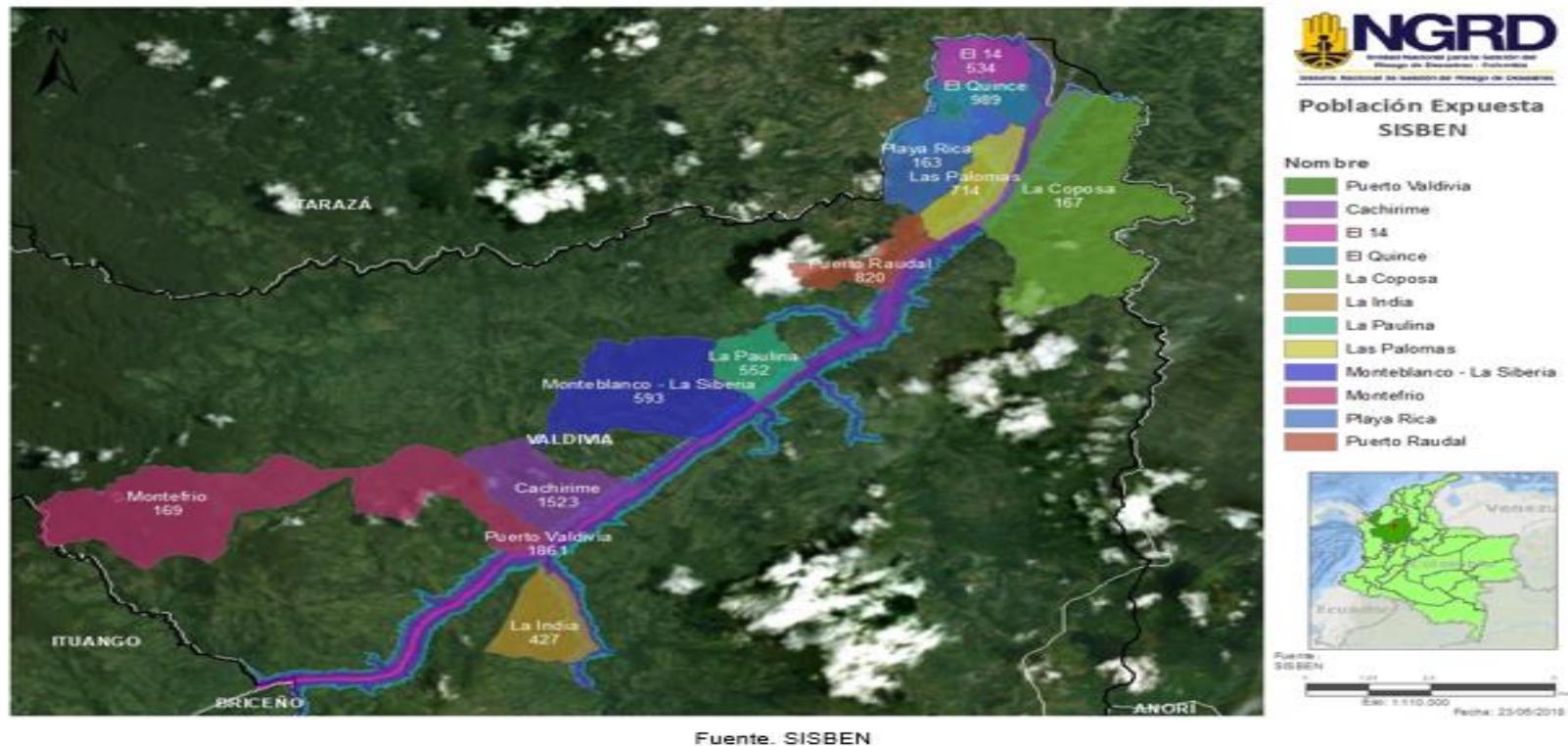

**"JUNTOS POR VALDIVIA"**

**JONAS DARIO HENAO-ALCALDE 2016-2019**

Palacio Municipal de Gobierno Cra 9 N° 8-14 Tel 8360246 - Fax 8560412

[www.valdivia-antioquia.gov.co](http://www.valdivia-antioquia.gov.co) Email: [alcaldia@valdivia-antioquia.gov.co](mailto:alcaldia@valdivia-antioquia.gov.co)



Municipio de Valdivia

REPÚBLICA DE COLOMBIA  
DEPARTAMENTO DE ANTIOQUIA  
MUNICIPIO DE VALDIVIA  
NIT. 890.981.106-1



## TABLA 1 HABITANTES VIVIENDA E INFRAESTRUCTURA CON POSIBLE AFECTACION

Tabla 1. Habitantes, viviendas e infraestructura con posible afectación

MUNICIPIO	NOMBRE SECTOR	HABITANTES CON POSIBLE AFECTACIÓN	VIVIENDAS CON POSIBLE AFECTACIÓN	INFRAESTRUCTURA CON POSIBLE AFECTACIÓN
Valdivia	Puerto Valdivia Centro	165	42	19
	Remolinos-Tapias	264	79	24
	El Alto	150	100	116
	Cachirime	596	157	75
	Buenos Aires - Zorras	552	136	70
	Monteblanco	250	180	23
	Paulinas	481	119	37
	El Pescadito	140	100	8
	El Pescado	100	30	25
	Puerto Raudal 2	32	8	24
	Puerto Raudal 1	400	85	2
	Palomas 1 (Potrero)	51	20	5
	Palomas 2 (IER Palomas)	30	18	12
	Palomas 3 (Lavadero El Moreno)	56	22	10
	Palomas 4	56	22	6
	La Coposa	90	24	0
	El Quince 1 (Alto)	60	20	5
	El Quince 2 (Centro)	100	60	14
	El Quince 3 (Bajo)	140	80	18
	El Catorce (La Cancha)	212	50	33
El Catorce (Miramar - Puquí)	120	27	21	
<b>Total Valdivia (Puerto Valdivia)</b>		<b>4045</b>	<b>1379</b>	<b>547</b>

Fuente. Cruz Roja e Integral

**"JUNTOS POR VALDIVIA"**

**JONAS DARIO HENAO-ALCALDE 2016-2019**

Palacio Municipal de Gobierno Cra 9 N° 8-14 Tel 8360246 - Fax 8560412

[www.valdivia-antioquia.gov.co](http://www.valdivia-antioquia.gov.co) Email: [alcaldia@valdivia-antioquia.gov.co](mailto:alcaldia@valdivia-antioquia.gov.co)





Municipio de Valdivia

REPÚBLICA DE COLOMBIA  
DEPARTAMENTO DE ANTIOQUIA  
MUNICIPIO DE VALDIVIA  
NIT. 890.981.106-1



## ELEMENTOS EXPUESTOS MAPA No 4 - Predios Puerto Valdivia Sub Urbano

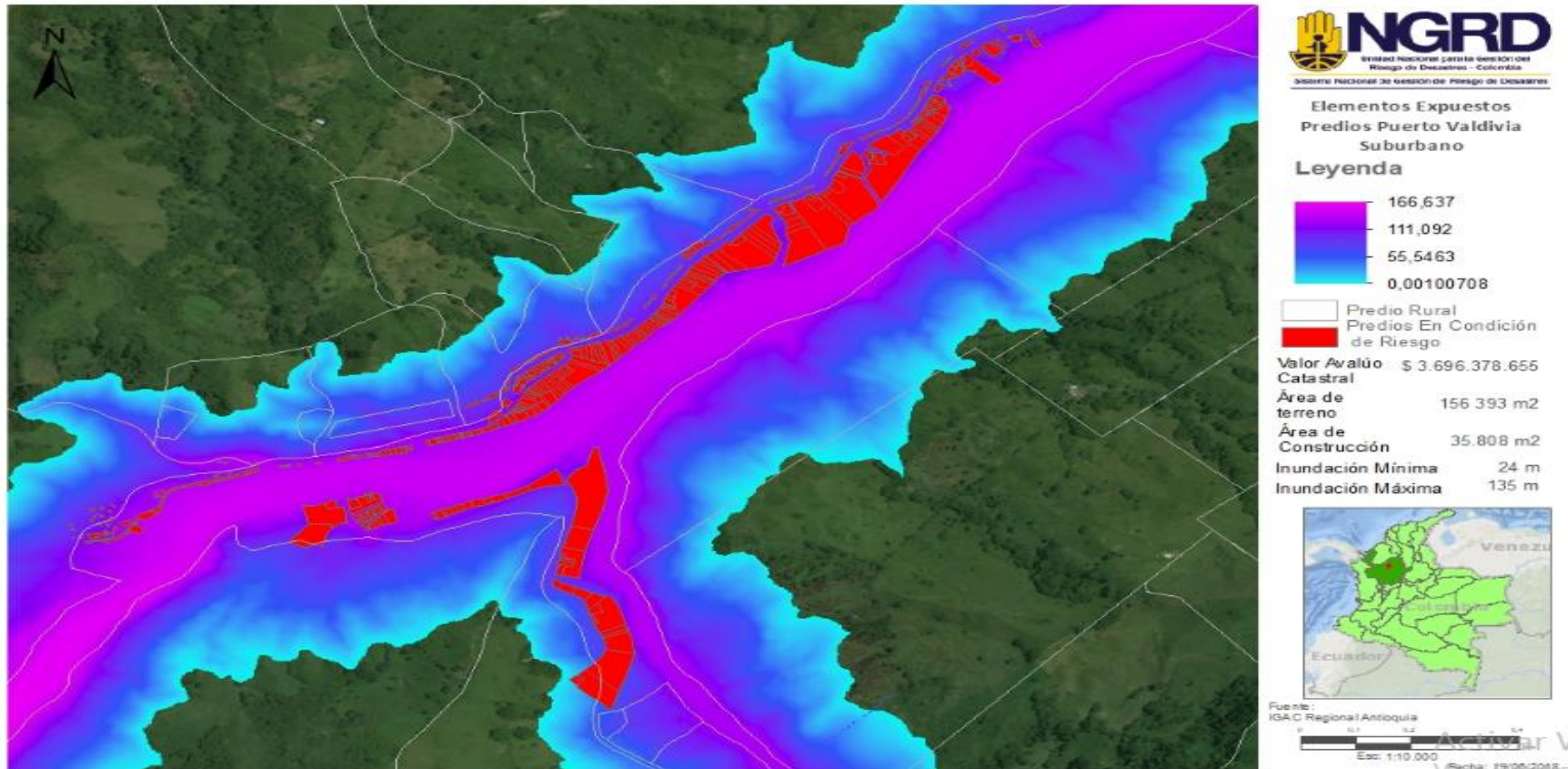

**"JUNTOS POR VALDIVIA"**

**JONAS DARIO HENAO-ALCALDE 2016-2019**

Palacio Municipal de Gobierno Cra 9 N° 8-14 Tel 8360246 - Fax 8560412  
[www.valdivia-antioquia.gov.co](http://www.valdivia-antioquia.gov.co) Email: [alcaldia@valdivia-antioquia.gov.co](mailto:alcaldia@valdivia-antioquia.gov.co)





Municipio de Valdivia

REPÚBLICA DE COLOMBIA  
DEPARTAMENTO DE ANTIOQUIA  
MUNICIPIO DE VALDIVIA  
NIT. 890.981.106-1



## ELEMENTOS EXPUESTOS MAPA No 5 - Predios Puerto Valdivia Rural



Elementos Expuestos  
Predios Puerto Valdivia  
Rural

### Leyenda

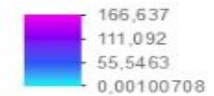

- Predios en Condición de riesgo
- Predio Rural

Vt Avalúo Catastral	\$ 2.632.670.765
Vr Avalúo Catastral	\$ 1.522.571.245
Área de Terreno	9.625 Ha
Área de Construcción	30.655 m2
Inundación Mínima	0,6 m
Inundación Máxima	165 m



Fuente:  
IGAC Regional Antioquia



Ve a Comparati

**"JUNTOS POR VALDIVIA"**

**JONAS DARIO HENAO-ALCALDE 2016-2019**

Palacio Municipal de Gobierno Cra 9 N° 8-14 Tel 8360246 - Fax 8560412

[www.valdivia-antioquia.gov.co](http://www.valdivia-antioquia.gov.co) Email: [alcaldia@valdivia-antioquia.gov.co](mailto:alcaldia@valdivia-antioquia.gov.co)



Municipio de Valdivia

REPÚBLICA DE COLOMBIA  
DEPARTAMENTO DE ANTIOQUIA  
MUNICIPIO DE VALDIVIA  
NIT. 890.981.106-1



No de instituciones educativas	INSTITUCION EDUCATIVA	COBERTURA	UBICACIÓN	ESTUDIANTES
	IE Marco Antonio Rojo	Primaria y bachillerato	Corregimiento de puerto Valdivia (sector la iglesia)	603
	Centro educativo los Nutabes	Primaria	Vereda el 15	136
	Centro educativo Astilleros	Primaria	Vereda astilleros	12
	Centro Educativo Cachirime	Primaria	Vereda Cachirime	116
	Centro educativo Palomas	Primaria y bachillerato hasta grado noveno	Vereda Palomas	280
	Centro Educativo Paulina	Primaria	Vereda Paulina	130
	Centro educativo la Barca Cautiva	Primaria	Puerto Raudal	69
	Centro educativo Puquiabajo	Primaria	Vereda el 14	89
	Centro educativo Buenos Aires	Primaria	Vereda Buenos Aires Zorras	76
Centro educativo el Pescado	Primaria	Vereda el Pescado	30	

Fuente – secretaria educación municipal

- 1 institución educativa con afectación de su infraestructura
- 9 centros educativos afectados en su infraestructura
- 1541 estudiantes serian afectados con la suspensión del servicio educativo

**"JUNTOS POR VALDIVIA"**

**JONAS DARIO HENAO-ALCALDE 2016-2019**

Palacio Municipal de Gobierno Cra 9 N° 8-14 Tel 8360246 - Fax 8560412  
[www.valdivia-antioquia.gov.co](http://www.valdivia-antioquia.gov.co) Email: [alcaldia@valdivia-antioquia.gov.co](mailto:alcaldia@valdivia-antioquia.gov.co)



Municipio de Valdivia

REPÚBLICA DE COLOMBIA  
DEPARTAMENTO DE ANTIOQUIA  
MUNICIPIO DE VALDIVIA  
NIT. 890.981.106-1



<b>No de Instituciones de Salud</b>	<p>Centro de salud Divino Niño ubicado en Puerto Valdivia el cual presta servicios de consulta externa, odontología urgencias, promoción y prevención, vacunación</p> <p>Pendiente información: elementos expuestos secretaria de salud</p>
<b>No de vías</b>	<p>Para determinar la exposición vial se realizó el cruce del escenario de inundación de 263.000 m<sup>3</sup> con la información de vías con que cuenta la Alcaldía en formato SHP, distinguiendo el tramo que corresponde a la troncal de occidente y las vías secundarias, la afectación total es de 47 Km lineales de vías, 21.6 Km de troncal y 25.4 Km de vías secundarias. (Mapa No 6 infraestructura vial expuesta)</p> <ul style="list-style-type: none"><li>-Troncal del Caribe desde el Puente José María Córdoba hasta taraza aproximadamente 20 kilómetros</li><li>-Vías secundarias (el 15 playa rica) aproximadamente 7 kilómetros</li><li>-Vía Puerto Raudal- Raudal)</li></ul>

documento preliminar

---

**"JUNTOS POR VALDIVIA"**

**JONAS DARIO HENAO-ALCALDE 2016-2019**

Palacio Municipal de Gobierno Cra 9 N° 8-14 Tel 8360246 - Fax 8560412  
[www.valdivia-antioquia.gov.co](http://www.valdivia-antioquia.gov.co) Email: [alcaldia@valdivia-antioquia.gov.co](mailto:alcaldia@valdivia-antioquia.gov.co)





Municipio de Valdivia

REPÚBLICA DE COLOMBIA  
DEPARTAMENTO DE ANTIOQUIA  
MUNICIPIO DE VALDIVIA  
NIT. 890.981.106-1



## ELEMENTOS EXPUESTOS MAPA No 6 - Infraestructura Vial Expuesta

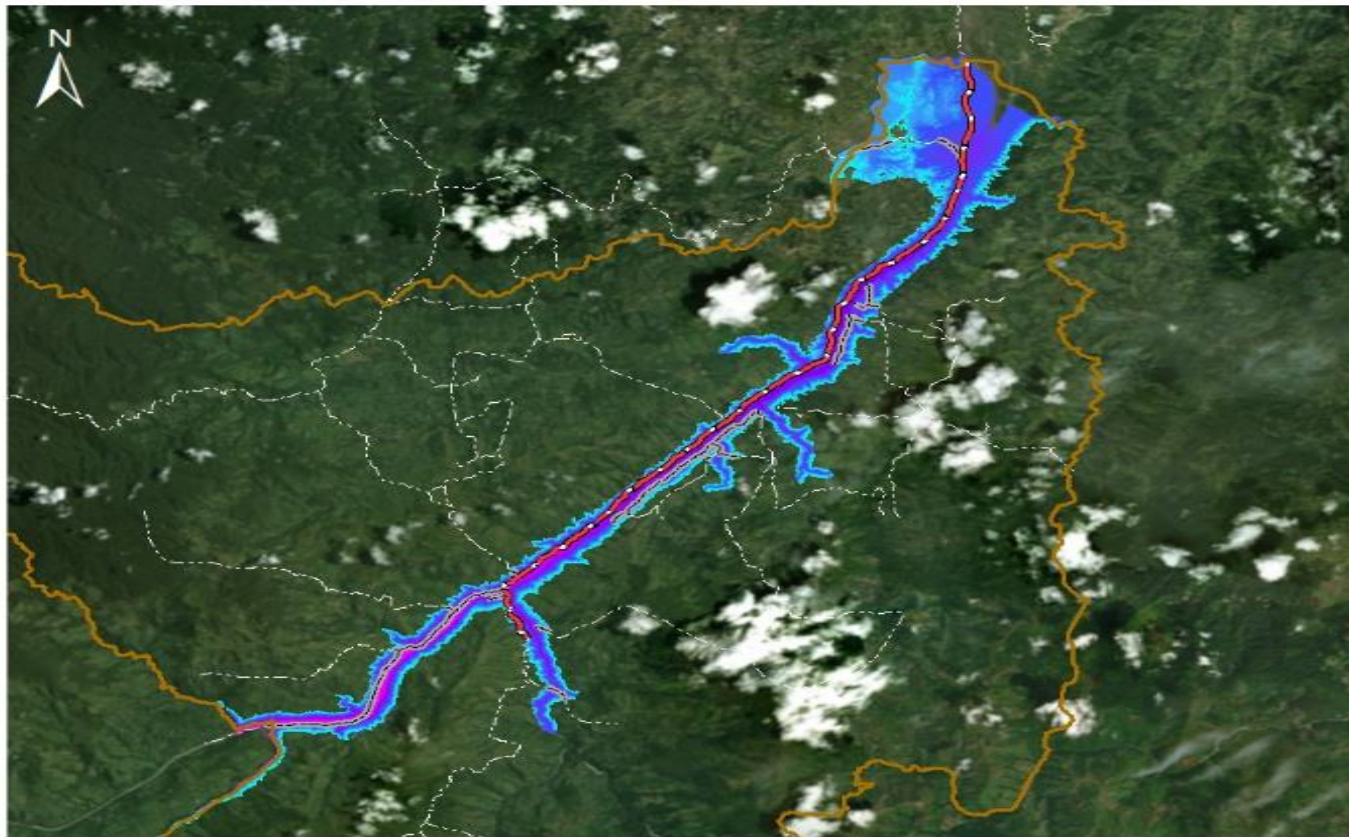

### Infraestructura Vial Expuesta

#### Leyenda

- Exposición Vía Troncal
- Exposición Vías Secundarias
- Vías
- Límite Valdivia

#### Escenario Inundación



Exposición Vial	
Troncal	21,6 Km
Vías	25.4 Km



Fuente:  
Cruz Roja, Compañía Integral  
Año 2019

Escala: 1:125.000

Fecha: 19/05/2019

**"JUNTOS POR VALDIVIA"**

**JONAS DARIO HENAO-ALCALDE 2016-2019**

Palacio Municipal de Gobierno Cra 9 N° 8-14 Tel 8360246 - Fax 8560412

[www.valdivia-antioquia.gov.co](http://www.valdivia-antioquia.gov.co) Email: [alcaldia@valdivia-antioquia.gov.co](mailto:alcaldia@valdivia-antioquia.gov.co)





Municipio de Valdivia

REPÚBLICA DE COLOMBIA  
DEPARTAMENTO DE ANTIOQUIA  
MUNICIPIO DE VALDIVIA  
NIT. 890.981.106-1



<b>INFRAESTRUCTURA INSTITUCIONAL</b>	<b>infraestructura</b>	<b>cantidad</b>
	estación de policía	1
	coliseo (Roberto Gallego)	1
	Placas deportivas	
	remolino	1
	Colegio	1
	cancha de futbol Cachirime	1
	cancha de futbol kilómetro 15	1
	centro de acopio - Inspección de policía	1
<b>INFRAESTRUCTURA SERVICIOS PUBLICOS</b>	<b>SISTEMAS DE CAPTACION DE AGUA NO TRATADA</b>	
	<b>VEREDA</b>	<b>INFRAESTRUCTURA</b>
	Corregimiento Puerto Valdivia	691
	Vereda Cachirime -	Compartido con Puerto Valdivia
	Vereda Buenos Aires	105
	Vereda Puerto Raudal	120
	Vereda Las palomas	78
	Vereda El 15	236
	Vereda el higuérón	
	Vereda astilleros	
	Vereda santa barabara	
	Vereda la meseta	
	Vereda vijagual	
	Vereda Monteblanco	
	Vereda La Paulina	
	Vereda El Pescado	
	Vereda la Coposa	
	Vereda las Camelias	
Vereda el 14		
(Ver mapa No 7: Infraestructura Acueducto Expuesta- Puerto Valdivia) <b>Pendiente información: PLANEACION</b>		

**"JUNTOS POR VALDIVIA"**

**JONAS DARIO HENAO-ALCALDE 2016-2019**

Palacio Municipal de Gobierno Cra 9 N° 8-14 Tel 8360246 - Fax 8560412  
[www.valdivia-antioquia.gov.co](http://www.valdivia-antioquia.gov.co) Email: [alcaldia@valdivia-antioquia.gov.co](mailto:alcaldia@valdivia-antioquia.gov.co)



Municipio de Valdivia

REPÚBLICA DE COLOMBIA  
DEPARTAMENTO DE ANTIOQUIA  
MUNICIPIO DE VALDIVIA  
NIT. 890.981.106-1



CORREGIMIENTO PUERTO VALDIVIA Y VEREDA CACHIRIME ACUEDUCTO COMUNITARIO JUNTAS UNIDAS	
JAC: Puerto Valdivia- JAC- Remolinos y JAC - Cachirime	USUARIOS: 690
elemento	cantidad
bocatoma (quebrada el matadero)	1
desarenadores	2
tanque de abastecimiento 200M3	1
red de conducción	1
red de distribución	1

VEREDAS PESCADO Y PUERTO RAUDAL	
JAC:	Usuarios:
elemento	cantidad
bocatoma	
desarenadores	
tanque de abastecimiento	
red de conducción	
red de distribución	

VEREDAS PALOMITO	
JAC:	Usuarios:
elemento	cantidad
bocatoma	
desarenadores	
tanque de abastecimiento	
red de conducción	
red de distribución	

VEREDA PUQUI	
JAC:	Usuarios:
elemento	cantidad
bocatoma	
desarenadores	
tanque de abastecimiento	
red de conducción	
red de distribución	

**"JUNTOS POR VALDIVIA"**

**JONAS DARIO HENAO-ALCALDE 2016-2019**

Palacio Municipal de Gobierno Cra 9 N° 8-14 Tel 8360246 - Fax 8560412  
[www.valdivia-antioquia.gov.co](http://www.valdivia-antioquia.gov.co) Email: [alcaldia@valdivia-antioquia.gov.co](mailto:alcaldia@valdivia-antioquia.gov.co)



Municipio de Valdivia

REPÚBLICA DE COLOMBIA  
DEPARTAMENTO DE ANTIOQUIA  
MUNICIPIO DE VALDIVIA  
NIT. 890.981.106-1



**ELEMENTOS EXPUESTOS MAPA No 7 - Infraestructura Acueducto Expuesta- Puerto Valdivia**

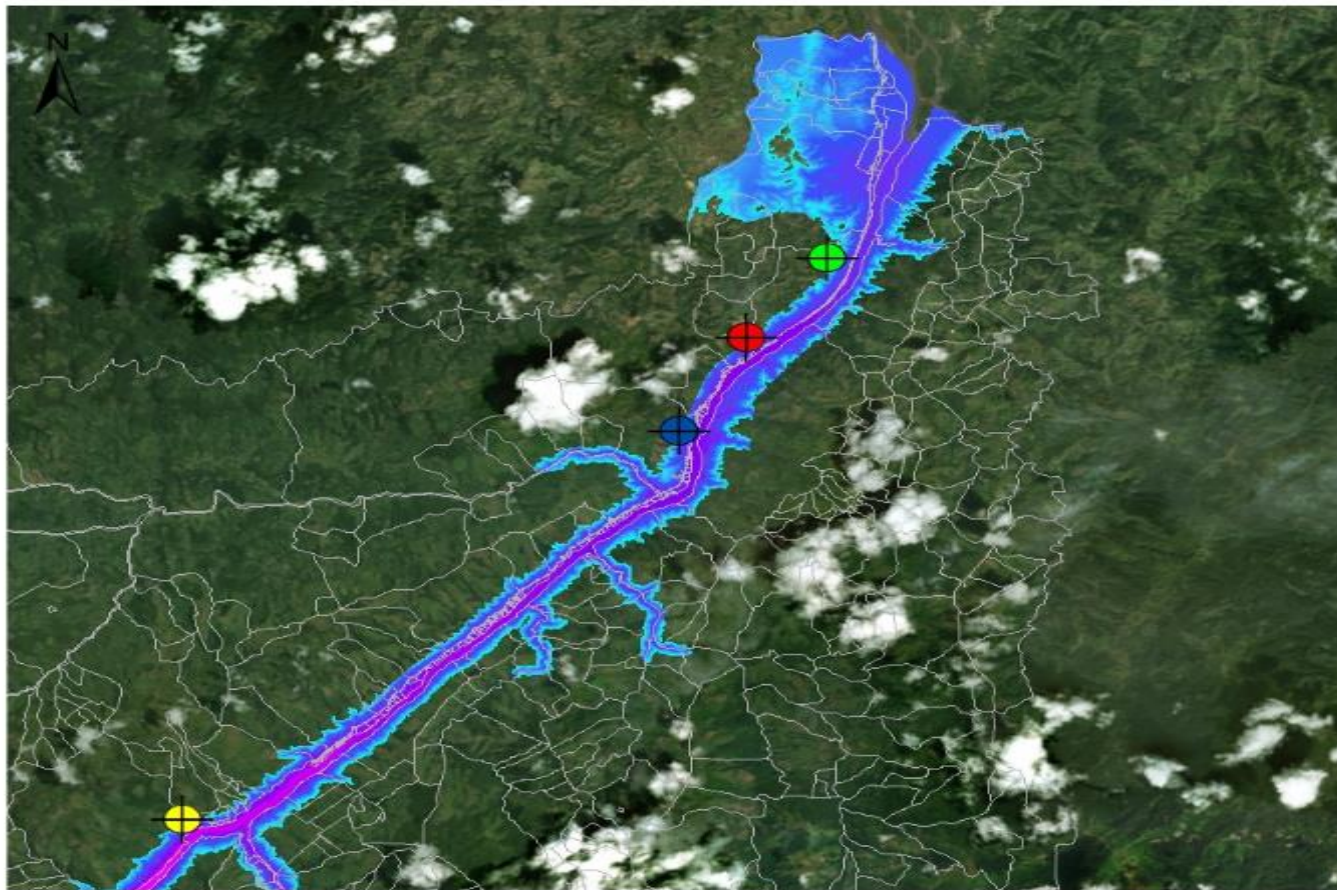

Infraestructura Expuesta

Leyenda

-  ACUEDUCTO 14,15,PUQUI
-  ACUEDUCTO PALOMITO
-  ACUEDUCTO PESCADO Y PUERTO RAUDAL
-  ACUEDUCTO PUERTO VALDIVIA



Fuente:  
Información Cartográfica Digital  
EOT Alcaldía Valdivia



Escala: 1:50.000

Fecha: 21/04/2019

**"JUNTOS POR VALDIVIA"**

**JONAS DARIO HENAO-ALCALDE 2016-2019**

Palacio Municipal de Gobierno Cra 9 N° 8-14 Tel 8360246 - Fax 8560412

[www.valdivia-antioquia.gov.co](http://www.valdivia-antioquia.gov.co) Email: [alcaldia@valdivia-antioquia.gov.co](mailto:alcaldia@valdivia-antioquia.gov.co)



Municipio de Valdivia

REPÚBLICA DE COLOMBIA  
DEPARTAMENTO DE ANTIOQUIA  
MUNICIPIO DE VALDIVIA  
NIT. 890.981.106-1



<p><b>INFRAESTRUCTURA SERVICIOS PUBLICOS</b></p>	<p><b>INFRAESTRUCTURA ELECTRICA</b> No se cuenta con el inventario de la infraestructura eléctrica expuesta ya que la empresa (EPM), no ha entregado la información técnica</p> <p><b>ALUMBRADO PUBLICO</b> Infraestructura de alumbrado público en el sector de Puerto Valdivia xxxx (<b>Pendiente información Gobierno</b>)</p> <p><b>INFRAESTRUCTURA Y PRESTACION SERVICIO DE ASEO</b> La prestación del servicio se realiza por parte de la empresa EMPVAL, la cual no cuenta con infraestructura en el sector solo desarrolla los procesos de recolección en dos rutas los días miércoles y viernes</p>																										
<p>INFRAESTRUCTURA PRODUCTIVA</p>	<table border="1"> <thead> <tr> <th colspan="3" style="background-color: #c8e6c9;">CULTIVOS Y ANIMALES EN ESTADO DE VULNERABILIDAD FRENTE A UNA CRECIENTE SUBITA DEL RIO CAUCA</th> </tr> <tr> <th style="background-color: #e8f5e9;">VEREDA</th> <th style="background-color: #e8f5e9;">CULTIVO</th> <th style="background-color: #e8f5e9;">AREA/CANTIDAD</th> </tr> </thead> <tbody> <tr> <td rowspan="3" style="background-color: #bbdefb;"><b>HIGUERON</b></td> <td>PASTURAS</td> <td>8</td> </tr> <tr> <td>AGUCATE</td> <td>6</td> </tr> <tr> <td>MARACUYA</td> <td>2</td> </tr> <tr> <td rowspan="6" style="background-color: #ffe0b2;"><b>MESETA</b></td> <td>CACAO</td> <td>8</td> </tr> <tr> <td>CAUCHO</td> <td>12</td> </tr> <tr> <td>PASTURAS</td> <td>30</td> </tr> <tr> <td>AGUACATE</td> <td>3</td> </tr> <tr> <td>AVES</td> <td>350</td> </tr> <tr> <td>MAIZ</td> <td>15</td> </tr> </tbody> </table>	CULTIVOS Y ANIMALES EN ESTADO DE VULNERABILIDAD FRENTE A UNA CRECIENTE SUBITA DEL RIO CAUCA			VEREDA	CULTIVO	AREA/CANTIDAD	<b>HIGUERON</b>	PASTURAS	8	AGUCATE	6	MARACUYA	2	<b>MESETA</b>	CACAO	8	CAUCHO	12	PASTURAS	30	AGUACATE	3	AVES	350	MAIZ	15
CULTIVOS Y ANIMALES EN ESTADO DE VULNERABILIDAD FRENTE A UNA CRECIENTE SUBITA DEL RIO CAUCA																											
VEREDA	CULTIVO	AREA/CANTIDAD																									
<b>HIGUERON</b>	PASTURAS	8																									
	AGUCATE	6																									
	MARACUYA	2																									
<b>MESETA</b>	CACAO	8																									
	CAUCHO	12																									
	PASTURAS	30																									
	AGUACATE	3																									
	AVES	350																									
	MAIZ	15																									

**"JUNTOS POR VALDIVIA"**

**JONAS DARIO HENAO-ALCALDE 2016-2019**

Palacio Municipal de Gobierno Cra 9 N° 8-14 Tel 8360246 - Fax 8560412

[www.valdivia-antioquia.gov.co](http://www.valdivia-antioquia.gov.co) Email: [alcaldia@valdivia-antioquia.gov.co](mailto:alcaldia@valdivia-antioquia.gov.co)





Municipio de Valdivia

REPÚBLICA DE COLOMBIA  
DEPARTAMENTO DE ANTIOQUIA  
MUNICIPIO DE VALDIVIA  
NIT. 890.981.106-1



CULTIVOS Y ANIMALES EN ESTADO DE VULNERABILIDAD FRENTE A UNA CRECIENTE SUBITA DEL RIO CAUCA		
	PECES	6000
ASTILEROS	PASTURAS	8
	PECES	3000
SANTA BARBARA	PASTURAS	6
VIJAGUAL	PASTURAS	4
POMOS	PASTURAS	16
	PLATANO	6
CACHIRIME	ZAPOTE	12
MONTE BLANCO	CERDOS	38
	AVES	
	PECES	2000
PAULINA	ZAPOTE	15
	AVES	600
	PECES	4000
PESCADO	PASTURAS	18
	CERDOS	55
	AVES	700
RAUDAL	ZAPOTE	5
	PECES	4000
	CERDOS	45
	PASTURAS	6
	AVES	450
PTO RAUDAL	ZAPOTE	6
	AVES	600
LLANA	PASTURAS	9
COPOSA	PASTURAS	32
	PLATANO	26
	YUCA	15
	AVES	350
	PECES	12000
PALOMAS	ZAPOTE	12
	AVES	330
	CERDOS	120
QUINCE	PLATANO	6
	PASTURAS	29
CATORCE	PLATANO	58
	PASTURAS	60
	YUCA	28

CULTIVOS Y ANIMALES EN ESTADO DE VULNERABILIDAD FRENTE A UNA CRECIENTE SUBITA DEL RIO CAUCA		
	GANADO BOVINO	140

(Fuente: desarrollo rural Valdivia)

**"JUNTOS POR VALDIVIA"**

**JONAS DARIO HENAO-ALCALDE 2016-2019**

Palacio Municipal de Gobierno Cra 9 N° 8-14 Tel 8360246 - Fax 8560412  
[www.valdivia-antioquia.gov.co](http://www.valdivia-antioquia.gov.co) Email: [alcaldia@valdivia-antioquia.gov.co](mailto:alcaldia@valdivia-antioquia.gov.co)



Municipio de Valdivia

REPÚBLICA DE COLOMBIA  
DEPARTAMENTO DE ANTIOQUIA  
MUNICIPIO DE VALDIVIA  
NIT. 890.981.106-1



## CONSOLIDADO DE LOS POSIBLES ESCENARIOS DE AFECTACION

### EN LAS PERSONAS:

- Se presentaría un 3% de la población fallecería, por realizar caso omiso a los llamados de evacuación previa establecida por el PMU – Valdivia
- Se presentaría un 3% de personas desaparecidas por no ubicarse en los sectores establecidos, o por ser menores que no fueron evacuados de manera segura por sus familiares
- Se presentaría un 1% de personas con lesiones leves por acciones en los procesos de evacuación, o por ser lesionados por afectaciones en accidentes en el proceso de evacuación
- Se presentaría un 80% de personas afectadas en su salud mental como consecuencia del impacto del evento

### EN LAS FAMILIAS

- El 100% de las familias ubicadas en la zona de riesgo se afectarían, con la pérdida de sus enseres y elementos personales, como electrodomésticos que por motivos de la evacuación no podrían evacuar
- Podría presentarse problemas y conflictos intrafamiliares.

### EN LAS VIVIENDAS:

- Afectación del 100% de la vivienda con afectaciones totales de las infraestructuras por efecto del evento.

### EN LAS INSTITUCIONES EDUCATIVAS:

- Afectación de la infraestructura educativa de 1 institución educativa con afectación de su infraestructura con daños sobre su infraestructura, pérdida de elementos de trabajo y afectación de las aulas de clases.
- 9 centros educativos afectados en su infraestructura
- 1541 estudiantes serían afectados con la suspensión del servicio educativo
- lo que ocasionaría la suspensión del calendario académico de manera temporal o generar la reubicación de estudiantes en diferentes sectores e instituciones

### EN LA INFRAESTRUCTURA DE SALUD:

- Afectación de la infraestructura del Centro de salud Divino Niño ubicado en Puerto Valdivia el cual presta servicios de consulta externa, odontología urgencias, promoción y prevención, vacunación el cual tiene una cobertura entre el 60 y 70% de población del municipio, ya que este centro recibe población de la zona rural.

**"JUNTOS POR VALDIVIA"**

**JONAS DARIO HENAO-ALCALDE 2016-2019**

Palacio Municipal de Gobierno Cra 9 N° 8-14 Tel 8360246 - Fax 8560412

[www.valdivia-antioquia.gov.co](http://www.valdivia-antioquia.gov.co) Email: [alcaldia@valdivia-antioquia.gov.co](mailto:alcaldia@valdivia-antioquia.gov.co)



Municipio de Valdivia

REPÚBLICA DE COLOMBIA  
DEPARTAMENTO DE ANTIOQUIA  
MUNICIPIO DE VALDIVIA  
NIT. 890.981.106-1



### EN LAS VÍAS:

- Afectación de las vías principales del corregimiento de puerto Valdivia (el calle el cementerio y la calle vía a remolino)
- Afectación de la Troncal del Caribe, desde el Puente José María Córdoba hasta taraza aproximadamente 20 kilómetros
- Vías secundarias (el 15 playa rica) aproximadamente 7 kilómetros
- Vía Puerto Raudal- Raudal)

### EN EL COMERCIO:

- Afectación del sector comercial del corregimiento y de las veredas ubicadas en la zona de afectación (tiendas, locales de venta de insumo agropecuario, ferretería, misceláneas)
- Perdida de cultivos, Cacao, maíz, yuca, aguacate
- Afectación de ganado

### ACTIVIDAD AGRICOLA

- Afectación de la actividad agrícola del sector con la perdida de cultivos de pan coger, yuca, plátano,
- perdida de pasturas
- perdida de animales de corral, porcinos

### SERVICIOS PUBLICOS

**ACUEDUCTO:** Afectación de la infraestructura de acueducto establecida en puerto Valdivia se basa en sectores de recolección de agua comunitarios, los cuales están establecidos por usuarios de los diferentes sectores, cabe resaltar que el Índice real de la calidad de agua es 48% (riesgo para consumo humano es alto porque no tiene tratamiento resolución 2115 del 2007

El Índice real de la calidad de agua es 48% (riesgo para consumo humano es alto porque no tiene tratamiento resolución 2115 del 2007

Bocatoma  
Red de conducción  
Tanque desarenador  
Tanque de almacenamiento

---

**"JUNTOS POR VALDIVIA"**

**JONAS DARIO HENAO-ALCALDE 2016-2019**

Palacio Municipal de Gobierno Cra 9 N° 8-14 Tel 8360246 - Fax 8560412  
[www.valdivia-antioquia.gov.co](http://www.valdivia-antioquia.gov.co) Email: [alcaldia@valdivia-antioquia.gov.co](mailto:alcaldia@valdivia-antioquia.gov.co)



Municipio de Valdivia

REPÚBLICA DE COLOMBIA  
DEPARTAMENTO DE ANTIOQUIA  
MUNICIPIO DE VALDIVIA  
NIT. 890.981.106-1



Redes de distribución y domiciliarias

**ASEO:** Afectación de la ruta de recolección de aseo, en la zona rural en la ruta ventanas – Puqui, ingresando a puerto Valdivia y tomando la ruta puerto Valdivia hasta Puqui que es el límite de Valdivia con Cáceres con 2 rutas a la semana miércoles y viernes

**ELECTRICA**

documento preliminar no aprobado

---

**"JUNTOS POR VALDIVIA"**

**JONAS DARIO HENAO-ALCALDE 2016-2019**

Palacio Municipal de Gobierno Cra 9 N° 8-14 Tel 8360246 - Fax 8560412  
[www.valdivia-antioquia.gov.co](http://www.valdivia-antioquia.gov.co) Email: [alcaldia@valdivia-antioquia.gov.co](mailto:alcaldia@valdivia-antioquia.gov.co)





Municipio de Valdivia

REPÚBLICA DE COLOMBIA  
DEPARTAMENTO DE ANTIOQUIA  
MUNICIPIO DE VALDIVIA  
NIT. 890.981.106-1



## ESCENARIO DE RIESGO 8100 Metros cubicos por segundo

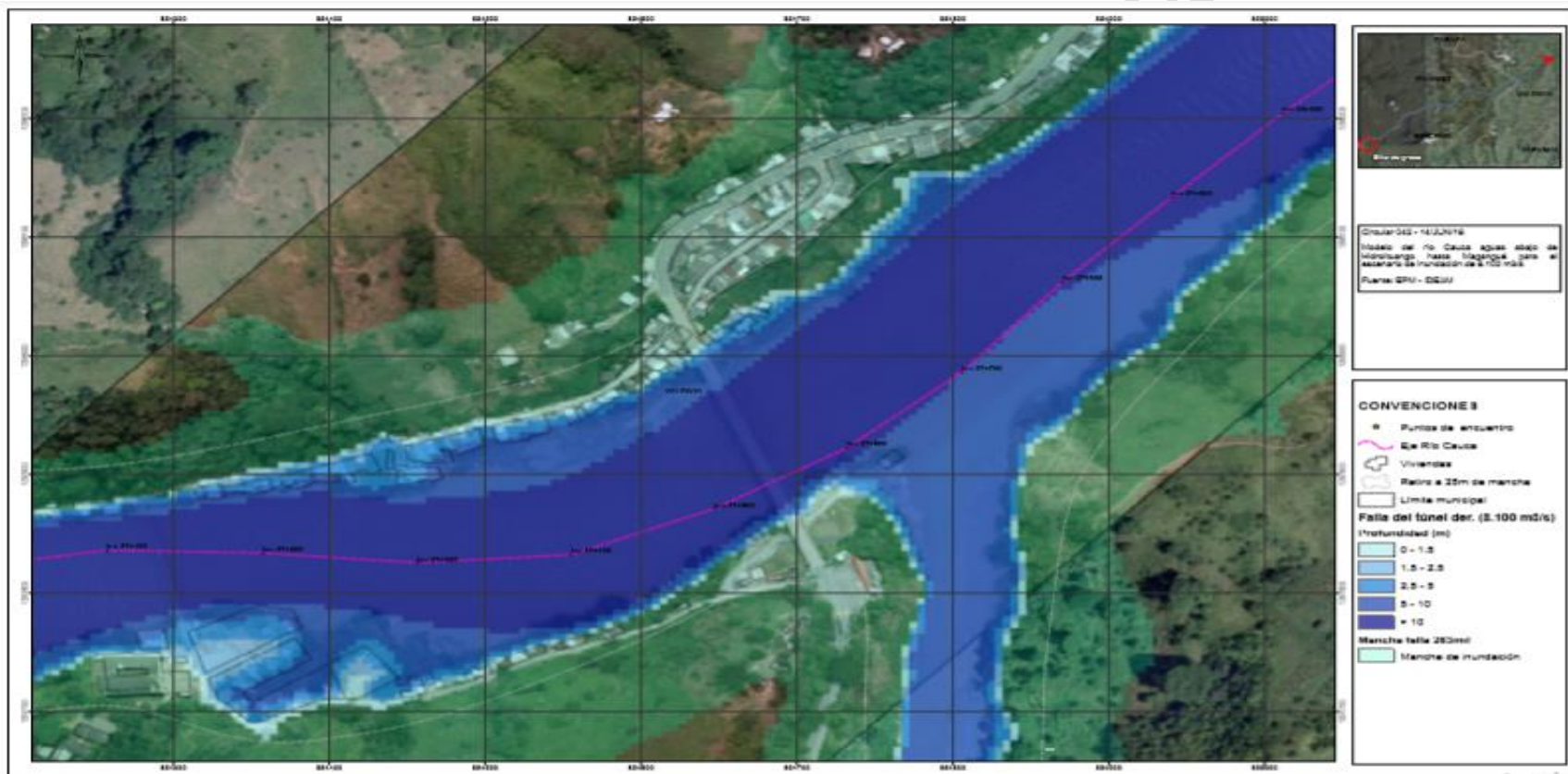

**"JUNTOS POR VALDIVIA"**

**JONAS DARIO HENAO-ALCALDE 2016-2019**

Palacio Municipal de Gobierno Cra 9 N° 8-14 Tel 8360246 - Fax 8560412

[www.valdivia-antioquia.gov.co](http://www.valdivia-antioquia.gov.co) Email: [alcaldia@valdivia-antioquia.gov.co](mailto:alcaldia@valdivia-antioquia.gov.co)



Municipio de Valdivia

REPÚBLICA DE COLOMBIA  
DEPARTAMENTO DE ANTIOQUIA  
MUNICIPIO DE VALDIVIA  
NIT. 890.981.106-1



PARA LA CONSTRUCCION DE ESTE ESCENARIO SE DESARROLLARA EN CONJUNTO- EPM- DAPARD Y MUNICIPIO VALDIVIA

### ESCENARIO DE RIESGO 8100

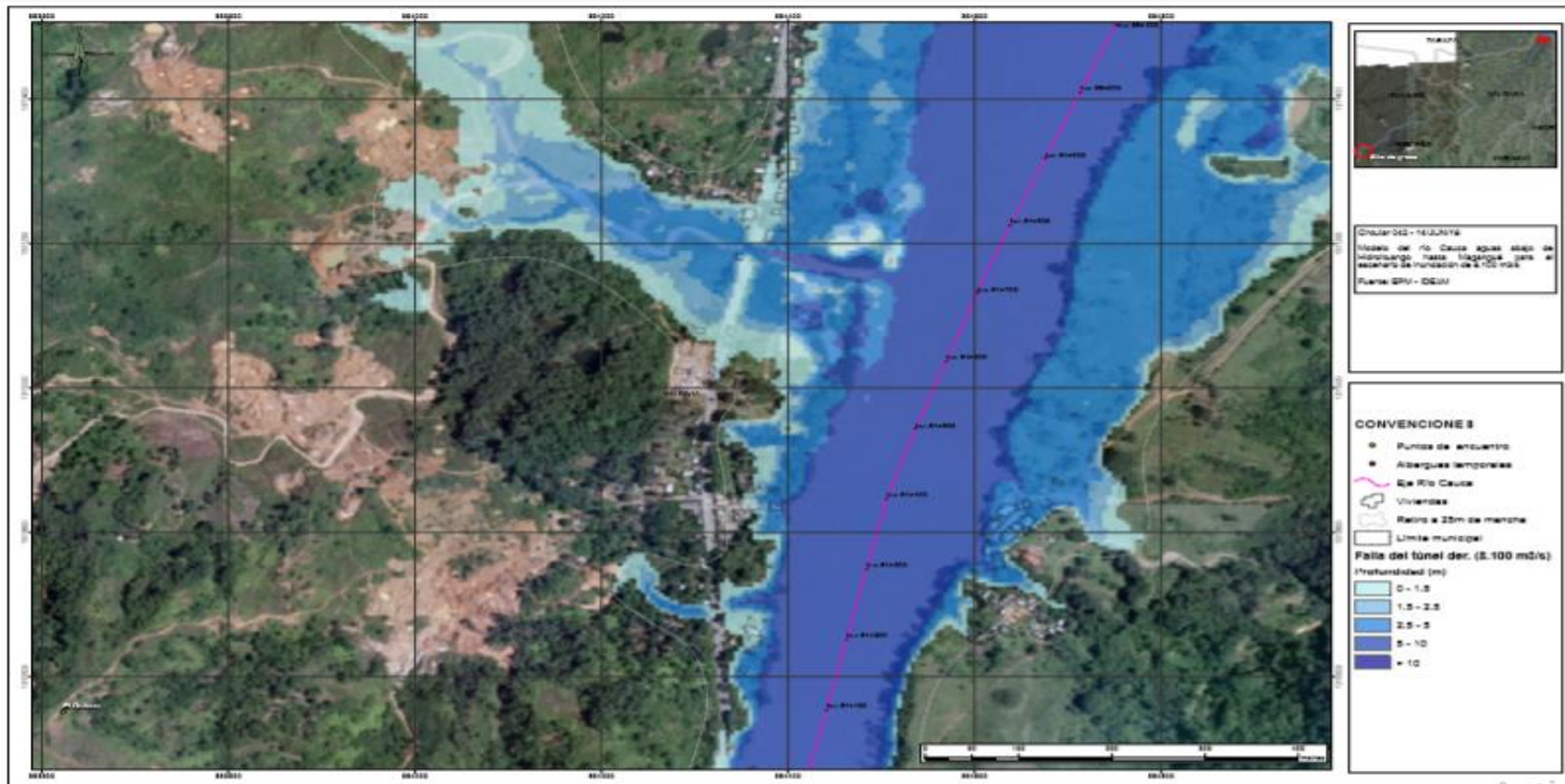

**"JUNTOS POR VALDIVIA"**

**JONAS DARIO HENAO-ALCALDE 2016-2019**

Palacio Municipal de Gobierno Cra 9 N° 8-14 Tel 8360246 - Fax 8560412

[www.valdivia-antioquia.gov.co](http://www.valdivia-antioquia.gov.co) Email: [alcaldia@valdivia-antioquia.gov.co](mailto:alcaldia@valdivia-antioquia.gov.co)



Municipio de Valdivia

REPÚBLICA DE COLOMBIA  
DEPARTAMENTO DE ANTIOQUIA  
MUNICIPIO DE VALDIVIA  
NIT. 890.981.106-1



## ELEMENTOS EXPUESTOS

ubicación en la zona expuesta	<p><b>EN ZONA RURAL:</b> <b>Corregimiento de puerto Valdivia:</b></p> <p><b>VEREDAS:</b></p> <p><b>INFRAESTRUCTURA COMERCIAL</b></p> <p><i>documento preliminar no aprobado</i></p>
-------------------------------	---

**"JUNTOS POR VALDIVIA"**

**JONAS DARIO HENAO-ALCALDE 2016-2019**

Palacio Municipal de Gobierno Cra 9 N° 8-14 Tel 8360246 - Fax 8560412  
[www.valdivia-antioquia.gov.co](http://www.valdivia-antioquia.gov.co) Email: [alcaldia@valdivia-antioquia.gov.co](mailto:alcaldia@valdivia-antioquia.gov.co)



Municipio de Valdivia

REPÚBLICA DE COLOMBIA  
DEPARTAMENTO DE ANTIOQUIA  
MUNICIPIO DE VALDIVIA  
NIT. 890.981.106-1



No. de familias				
	Nombre De Vereda	Total De Hogares	15%	TOTAL
	Puerto Valdivia			
	Vereda la paulina			
	Vereda monte frio			
	Vereda monte blanco			
	Vereda la Siberia			
	Puerto raudal			
	Vereda playa rica			
	Vereda la coposa			
	Vereda la palomas			
	Vereda el quince			
	Vereda el catorce			
	Vereda cachirime			
	Vereda la india			
	<b>TOTAL</b>			
No. De Personas	INFOMACION BASE SISBEN CON EL 15 % POBLACION NO INCLUIDA EN SISBEN – PENDIENTE CRUZAR CON BASE RUD			

**"JUNTOS POR VALDIVIA"**

**JONAS DARIO HENAO-ALCALDE 2016-2019**

Palacio Municipal de Gobierno Cra 9 N° 8-14 Tel 8360246 - Fax 8560412

[www.valdivia-antioquia.gov.co](http://www.valdivia-antioquia.gov.co) Email: [alcaldia@valdivia-antioquia.gov.co](mailto:alcaldia@valdivia-antioquia.gov.co)





Municipio de Valdivia

REPÚBLICA DE COLOMBIA  
DEPARTAMENTO DE ANTIOQUIA  
MUNICIPIO DE VALDIVIA  
NIT. 890.981.106-1



		Nombre De Vereda	Total De Personas	15% PORBLACION NO INCLUIDA SISBEN	TOTAL
		Puerto Valdivia			
		Vereda la paulina			
		Vereda monte frio			
		Vereda monte blanco			
		Vereda la Siberia			
		Puerto raudal			
		Vereda playa rica			
		Vereda la coposa			
		Vereda la palomas			
		Vereda el quince			
		Vereda el catorce			
		Vereda cachirime			
		Vereda la india			
		<b>TOTAL</b>			
<b>No de viviendas</b>	<b>sector</b>		<b>predios</b>		
	Puerto Valdivia				
	veredas				

**"JUNTOS POR VALDIVIA"**

**JONAS DARIO HENAO-ALCALDE 2016-2019**

Palacio Municipal de Gobierno Cra 9 N° 8-14 Tel 8360246 - Fax 8560412

[www.valdivia-antioquia.gov.co](http://www.valdivia-antioquia.gov.co) Email: [alcaldia@valdivia-antioquia.gov.co](mailto:alcaldia@valdivia-antioquia.gov.co)



Municipio de Valdivia

REPÚBLICA DE COLOMBIA  
DEPARTAMENTO DE ANTIOQUIA  
MUNICIPIO DE VALDIVIA  
NIT. 890.981.106-1



No de instituciones educativas	de	INSTITUCION EDUCATIVA	COBERTURA	UBICACIÓN	ESTUDIANTES

Fuente – secretaria educación municipal

No de Instituciones de Salud	
No de vías	

documento preliminar no aprobado



Municipio de Valdivia

REPÚBLICA DE COLOMBIA  
DEPARTAMENTO DE ANTIOQUIA  
MUNICIPIO DE VALDIVIA  
NIT. 890.981.106-1



<b>INFRAESTRUCTURA INSTITUCIONAL</b>	<b>infraestructura</b>	<b>cantidad</b>
<b>INFRAESTRUCTURA SERVICIOS PUBLICOS</b>	<b>SISTEMAS DE CAPTACION DE AGUA NO TRATADA</b>	
	<b>VEREDA</b>	<b>INFRAESTRUCTURA</b>
	Corregimiento Puerto Valdivia	
	Vereda Cachirime -	
	Vereda Buenos Aires	
	Vereda Puerto Raudal	
	Vereda Las palomas	
	Vereda El 15	
	Vereda el higuérón	
	Vereda astilleros	
	Vereda santa barabara	
	Vereda la meseta	
	Vereda vijagual	
	Vereda Monteblanco	
	Vereda La Paulina	
	Vereda El Pescado	
	Vereda la Coposa	
Vereda las Camelias		
Vereda el 14		

**"JUNTOS POR VALDIVIA"**

**JONAS DARIO HENAO-ALCALDE 2016-2019**

Palacio Municipal de Gobierno Cra 9 N° 8-14 Tel 8360246 - Fax 8560412  
[www.valdivia-antioquia.gov.co](http://www.valdivia-antioquia.gov.co) Email: [alcaldia@valdivia-antioquia.gov.co](mailto:alcaldia@valdivia-antioquia.gov.co)



Municipio de Valdivia

REPÚBLICA DE COLOMBIA  
DEPARTAMENTO DE ANTIOQUIA  
MUNICIPIO DE VALDIVIA  
NIT. 890.981.106-1



CORREGIMIENTO PUERTO VALDIVIA Y VEREDA CACHIRIME ACUEDUCTO COMUNITARIO JUNTAS UNIDAS	
JAC: Puerto Valdivia- JAC- Remolinos y JAC - Cachirime	USUARIOS: 690
elemento	cantidad
bocatoma (quebrada el matadero)	
desarenadores	
tanque de abastecimiento 200M3	
red de conducción	
red de distribución	

VEREDAS PESCADO Y PUERTO RAUDAL	
JAC:	Usuarios:
elemento	cantidad
bocatoma	
desarenadores	
tanque de abastecimiento	
red de conducción	
red de distribución	

VEREDAS PALOMITO	
JAC:	Usuarios:
elemento	cantidad
bocatoma	
desarenadores	
tanque de abastecimiento	
red de conducción	
red de distribución	

VEREDA PUQUI	
JAC:	Usuarios:
elemento	cantidad
bocatoma	
desarenadores	
tanque de abastecimiento	
red de conducción	
red de distribución	

**"JUNTOS POR VALDIVIA"**

**JONAS DARIO HENAO-ALCALDE 2016-2019**

Palacio Municipal de Gobierno Cra 9 N° 8-14 Tel 8360246 - Fax 8560412  
[www.valdivia-antioquia.gov.co](http://www.valdivia-antioquia.gov.co) Email: [alcaldia@valdivia-antioquia.gov.co](mailto:alcaldia@valdivia-antioquia.gov.co)





Municipio de Valdivia

REPÚBLICA DE COLOMBIA  
DEPARTAMENTO DE ANTIOQUIA  
MUNICIPIO DE VALDIVIA  
NIT. 890.981.106-1



<b>INFRAESTRUCTURA SERVICIOS PUBLICOS</b>	<b>INFRAESTRUCTURA ELECTRICA</b>  <b>ALUMBRADO PUBLICO</b>  <b>INFRAESTRUCTURA Y PRESTACION SERVICIO DE ASEO</b>																								
INFRAESTRUCTURA PRODUCTIVA	<table border="1"><thead><tr><th colspan="3" data-bbox="558 701 1403 869"><b>CULTIVOS Y ANIMALES EN ESTADO DE VULNERABILIDAD FRENTE A UNA CRECIENTE SUBITA DEL RIO CAUCA</b></th></tr><tr><th data-bbox="558 869 808 936"><b>VEREDA</b></th><th data-bbox="808 869 1058 936"><b>CULTIVO</b></th><th data-bbox="1058 869 1403 936"><b>AREA/CANTIDAD</b></th></tr></thead><tbody><tr><td data-bbox="558 936 808 1129" rowspan="3"><b>HIGUERON</b></td><td data-bbox="808 936 1058 1003"></td><td data-bbox="1058 936 1403 1003"></td></tr><tr><td data-bbox="808 1003 1058 1071"></td><td data-bbox="1058 1003 1403 1071"></td></tr><tr><td data-bbox="808 1071 1058 1138"></td><td data-bbox="1058 1071 1403 1138"></td></tr><tr><td data-bbox="558 1138 808 1514" rowspan="5"><b>MESETA</b></td><td data-bbox="808 1138 1058 1205"></td><td data-bbox="1058 1138 1403 1205"></td></tr><tr><td data-bbox="808 1205 1058 1272"></td><td data-bbox="1058 1205 1403 1272"></td></tr><tr><td data-bbox="808 1272 1058 1339"></td><td data-bbox="1058 1272 1403 1339"></td></tr><tr><td data-bbox="808 1339 1058 1407"></td><td data-bbox="1058 1339 1403 1407"></td></tr><tr><td data-bbox="808 1407 1058 1514"></td><td data-bbox="1058 1407 1403 1514"></td></tr></tbody></table> <p data-bbox="558 1709 911 1738">(Fuente: desarrollo rural Valdivia)</p>	<b>CULTIVOS Y ANIMALES EN ESTADO DE VULNERABILIDAD FRENTE A UNA CRECIENTE SUBITA DEL RIO CAUCA</b>			<b>VEREDA</b>	<b>CULTIVO</b>	<b>AREA/CANTIDAD</b>	<b>HIGUERON</b>							<b>MESETA</b>										
<b>CULTIVOS Y ANIMALES EN ESTADO DE VULNERABILIDAD FRENTE A UNA CRECIENTE SUBITA DEL RIO CAUCA</b>																									
<b>VEREDA</b>	<b>CULTIVO</b>	<b>AREA/CANTIDAD</b>																							
<b>HIGUERON</b>																									
<b>MESETA</b>																									

**"JUNTOS POR VALDIVIA"**

**JONAS DARIO HENAO-ALCALDE 2016-2019**

Palacio Municipal de Gobierno Cra 9 N° 8-14 Tel 8360246 - Fax 8560412  
[www.valdivia-antioquia.gov.co](http://www.valdivia-antioquia.gov.co) Email: [alcaldia@valdivia-antioquia.gov.co](mailto:alcaldia@valdivia-antioquia.gov.co)



Municipio de Valdivia

REPÚBLICA DE COLOMBIA  
DEPARTAMENTO DE ANTIOQUIA  
MUNICIPIO DE VALDIVIA  
NIT. 890.981.106-1



## CONSOLIDADO DE LOS POSIBLES ESCENARIOS DE AFECTACION

### EN LAS PERSONAS:

- Se presentaría un xx % de la población fallecería, por realizar caso omiso a los llamados de evacuación previa establecida por el PMU – Valdivia
- Se presentaría un xxxx de personas desaparecidas por no ubicarse en los sectores establecidos, o por ser menores que no fueron evacuados de manera segura por sus familiares
- Se presentaría un xxxxx de personas con lesiones leves por acciones en los procesos de evacuación, o por ser lesionados por afectaciones en accidentes en el proceso de evacuación
- Se presentaría un xxxx % de personas afectadas en su salud mental como consecuencia del impacto del evento

### EN LAS FAMILIAS

- El XXX % de las familias ubicadas en la zona de riesgo se afectarían, con la pérdida de sus enseres y elementos personales, como electrodomésticos que por motivos de la evacuación no podrían evacuar
- Podría presentarse problemas y conflictos intrafamiliares.

### EN LAS VIVIENDAS:

- Afectación del 100% de la vivienda con afectaciones totales de las infraestructuras por efecto del evento.

### EN LAS INSTITUCIONES EDUCATIVAS:

- Afectación de la infraestructura educativa de 1 institución educativa con afectación de su infraestructura con daños sobre su infraestructura, pérdida de elementos de trabajo y afectación de las aulas de clases.
- centros educativos afectados en su infraestructura
- estudiantes serían afectados con la suspensión del servicio educativo
- lo que ocasionaría la suspensión del calendario académico de manera temporal o generar la reubicación de estudiantes en diferentes sectores e instituciones

### EN LA INFRAESTRUCTURA DE SALUD:

- Afectación de la infraestructura del Centro de salud Divino Niño ubicado en Puerto Valdivia el cual presta servicios de consulta externa, odontología urgencias, promoción y prevención, vacunación el cual tiene una cobertura entre el 60 y 70% de población del municipio, ya que este centro recibe población de la zona rural.

**"JUNTOS POR VALDIVIA"**

**JONAS DARIO HENAO-ALCALDE 2016-2019**

Palacio Municipal de Gobierno Cra 9 N° 8-14 Tel 8360246 - Fax 8560412  
[www.valdivia-antioquia.gov.co](http://www.valdivia-antioquia.gov.co) Email: [alcaldia@valdivia-antioquia.gov.co](mailto:alcaldia@valdivia-antioquia.gov.co)



Municipio de Valdivia

REPÚBLICA DE COLOMBIA  
DEPARTAMENTO DE ANTIOQUIA  
MUNICIPIO DE VALDIVIA  
NIT. 890.981.106-1



**EN LAS VÍAS:**

**EN EL COMERCIO:**

**ACTIVIDAD AGRICOLA**

**SERVICIOS PUBLICOS**

**ACUEDUCTO:**

**ASEO:**

**ELECTRICA**

documento preliminar no aprobado

---

**"JUNTOS POR VALDIVIA"**

**JONAS DARIO HENAO-ALCALDE 2016-2019**

Palacio Municipal de Gobierno Cra 9 N° 8-14 Tel 8360246 - Fax 8560412  
[www.valdivia-antioquia.gov.co](http://www.valdivia-antioquia.gov.co) Email: [alcaldia@valdivia-antioquia.gov.co](mailto:alcaldia@valdivia-antioquia.gov.co)



Municipio de Valdivia

REPÚBLICA DE COLOMBIA  
DEPARTAMENTO DE ANTIOQUIA  
MUNICIPIO DE VALDIVIA  
NIT. 890.981.106-1



## D- NIVELES DE ALERTA Y ACCIONES

ESTADO O EVENTO O NIVEL DE ALERTA	AMARILLO	NARANJA	ROJO
DESCRIPCION	Se mantiene los niveles de normales del rio Cauca	Por información de la parte alta de creciente súbita del Rio Cauca, se genera la activación de alarmas y se establece la movilización de las comunidades a los puntos seguros establecidos en el plan	Se genera la afectación por acción de una avenida torrencial en la zona urbano y rural del municipio
Canal o medio	Comunicación, mensajes y reporte de novedades a través de:	Activación del sistema de alertas tempranas montadas por:	Utilización de megáfonos y alto parlantes por :
CODIGO	Monitoreo del sistema y comunicación a través de:	Se genera la activación del sistema de alertas tempranas por parte de :	se mantendrá el sistema activo en lo posible si la infraestructura
Responsable de la activación de la alarma	Monitoreo de las novedades de acuerdo al monitoreo que se realiza desde el PMU de Ituango	Durante la activación del plan por parte de :	Ubicación de las comunidades en:

**"JUNTOS POR VALDIVIA"**

**JONAS DARIO HENAO-ALCALDE 2016-2019**

Palacio Municipal de Gobierno Cra 9 N° 8-14 Tel 8360246 - Fax 8560412  
[www.valdivia-antioquia.gov.co](http://www.valdivia-antioquia.gov.co) Email: [alcaldia@valdivia-antioquia.gov.co](mailto:alcaldia@valdivia-antioquia.gov.co)





Municipio de Valdivia

REPÚBLICA DE COLOMBIA  
DEPARTAMENTO DE ANTIOQUIA  
MUNICIPIO DE VALDIVIA  
NIT. 890.981.106-1



ESTADO O EVENTO O NIVEL DE ALERTAS	AMARILLO	NARANJA	ROJO
<b>Acciones esperadas del CMGRD</b>	Revisión, señalización, seguridad y mantenimiento preventivo del sistema de alertas tempranas para generar su efectividad a la hora de sus activación	-Implementación de los protocolos de respuesta de las empresas de servicios públicos, organismos de socorro, ejercito, policía, salud.	Implementar el protocolo de respuesta especifico activación de todos los sistemas de respuesta, activación del PMU
<b>Acciones esperadas de la comunidad</b>	Conocimiento del código de evacuación para activar sus procesos de evacuación al sector establecido previamente con en los procesos de sensibilización. Cultura ciudadana para la protección del sistema de alertas tempranas	Las comunidades al escuchar las sirenas al sonar vez por un tiempo de xxx minutos , desarrolla el proceso de evacuación desde la zona donde se encuentre al punto de encuentro establecido contando con su kit de emergencias	Ubicación de la comunidad en:
<b>Acciones esperadas del CMGRD</b>	Revisión, señalización, seguridad y mantenimiento preventivo del sistema de alertas tempranas para generar su efectividad a la hora de sus activación	-Implementación de los protocolos de respuesta de las empresas de servicios públicos, organismos de socorro, ejercito, policía, salud.	Implementar el protocolo de respuesta especifico activación de todos los sistemas de respuesta, activación del PMU

**"JUNTOS POR VALDIVIA"**

**JONAS DARIO HENAO-ALCALDE 2016-2019**

Palacio Municipal de Gobierno Cra 9 N° 8-14 Tel 8360246 - Fax 8560412  
[www.valdivia-antioquia.gov.co](http://www.valdivia-antioquia.gov.co) Email: [alcaldia@valdivia-antioquia.gov.co](mailto:alcaldia@valdivia-antioquia.gov.co)



Municipio de Valdivia

REPÚBLICA DE COLOMBIA  
DEPARTAMENTO DE ANTIOQUIA  
MUNICIPIO DE VALDIVIA  
NIT. 890.981.106-1

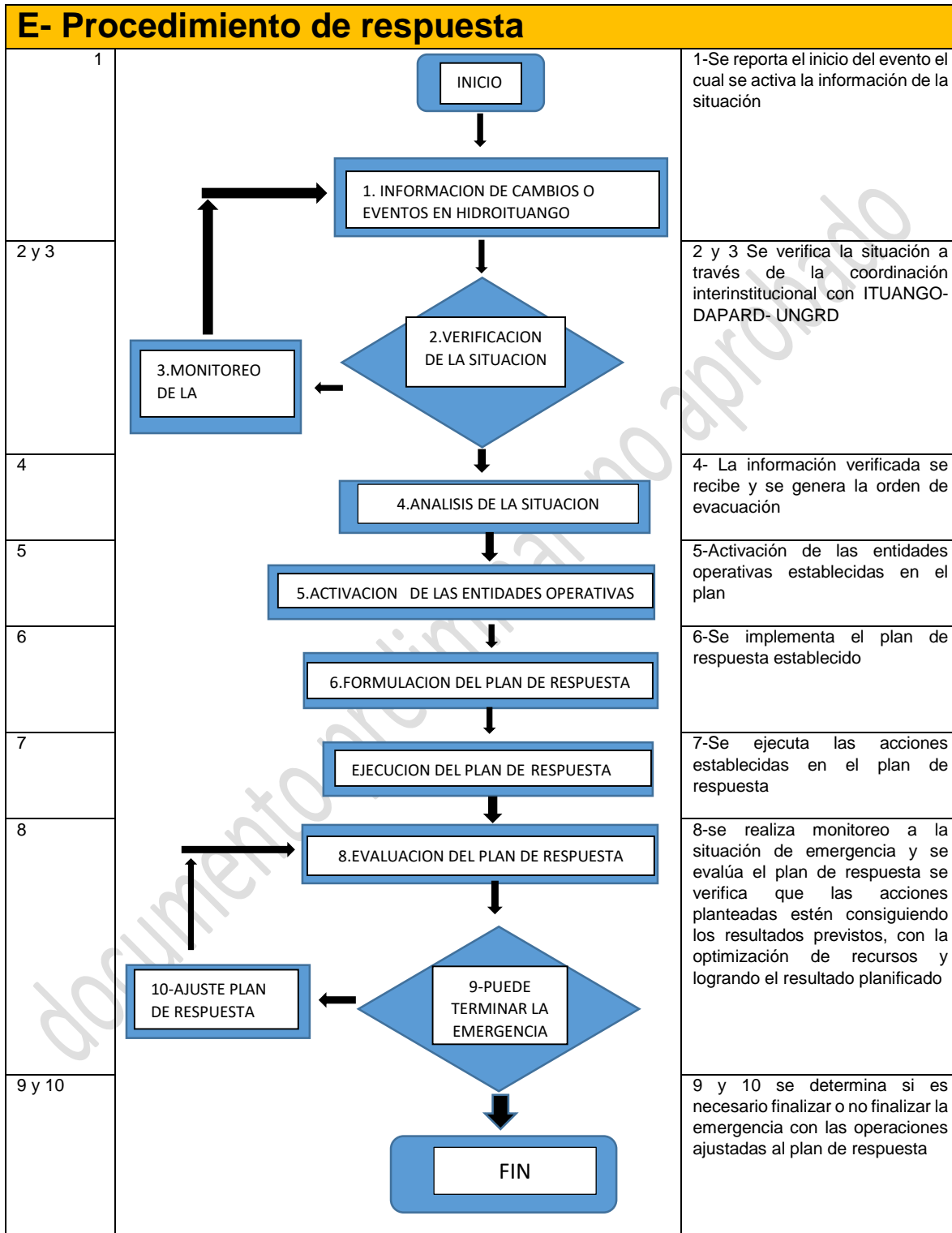

**"JUNTOS POR VALDIVIA"**

**JONAS DARIO HENAO-ALCALDE 2016-2019**

Palacio Municipal de Gobierno Cra 9 N° 8-14 Tel 8360246 - Fax 8560412

[www.valdivia-antioquia.gov.co](http://www.valdivia-antioquia.gov.co) Email: [alcaldia@valdivia-antioquia.gov.co](mailto:alcaldia@valdivia-antioquia.gov.co)



Municipio de Valdivia

REPÚBLICA DE COLOMBIA  
DEPARTAMENTO DE ANTIOQUIA  
MUNICIPIO DE VALDIVIA  
NIT. 890.981.106-1



**F- EVACUACION - Escenario proyecto EPM- CRC PUNTOS DE ENCUENTRO SISTEMA DE REFERENCIA MAGNA SIRGAS**

MUNICIPIO	ZONA	SECTORES	No PUNTO DE ENCUENTRO	LATITUD	LONGITUD
Valdivia		Puerto Valdivia Centro 2	1	7° 16' 47.954" N	75° 23' 29.355" W
Valdivia		Remolinos - Tapias			
Valdivia		Puerto Valdivia - El Alto	2	7° 17' 32.030" N	75° 23' 33.294" W
Valdivia		Cachirime 2	3	7° 17' 55.237" N	75° 23' 10.961" W
Valdivia		Cachirime 1	4	7° 18' 29.837" N	75° 22' 36.671" W
Valdivia		Buenos Aires - Zorras 1	5	7° 18' 39.132" N	75° 22' 27.656" W
Valdivia		Buenos Aires - Zorras 2	6	7° 19' 10.340" N	75° 22' 1.380" W
Valdivia		Monteblanco	7	7° 19' 45.239" N	75° 21' 27.832" W
Valdivia		La Paulina 1	8	7° 20' 8.113" N	75° 21' 4.921" W
Valdivia		La Paulina 2	9	7° 20' 45.409" N	75° 20' 29.357" W
Valdivia		Pescado	10	7° 21' 5.501" N	75° 20' 4.992" W
Valdivia		Pescadito			
Valdivia		Puerto Raudal 2	11	7° 21' 44.982" N	75° 19' 51.532" W
Valdivia		Puerto Raudal 1	12	7° 22' 35.825" N	75° 19' 27.390" W
Valdivia		Palomas 1	13	7° 22' 42.679" N	75° 19' 20.435" W
Valdivia		Palomas 2	14	7° 22' 50.754" N	75° 19' 9.113" W
Valdivia		Palomas 3	15	7° 23' 35.063" N	75° 18' 37.548" W
Valdivia		La Coposa 2.	16	7° 23' 51.486" N	75° 18' 12.730" W
Valdivia		El Quince	17	7° 24' 9.742" N	75° 18' 45.868" W
Valdivia		El Catorce	18	7° 25' 1.952" N	75° 19' 4.530" W
Valdivia		La Coposa	19	7° 24' 58.115" N	75° 17' 31.358" W

**"JUNTOS POR VALDIVIA"**

**JONAS DARIO HENAO-ALCALDE 2016-2019**

Palacio Municipal de Gobierno Cra 9 N° 8-14 Tel 8360246 - Fax 8560412

[www.valdivia-antioquia.gov.co](http://www.valdivia-antioquia.gov.co) Email: [alcaldia@valdivia-antioquia.gov.co](mailto:alcaldia@valdivia-antioquia.gov.co)



Municipio de Valdivia

REPÚBLICA DE COLOMBIA  
DEPARTAMENTO DE ANTIOQUIA  
MUNICIPIO DE VALDIVIA  
NIT. 890.981.106-1



**MAPAS DE EVACUACION**

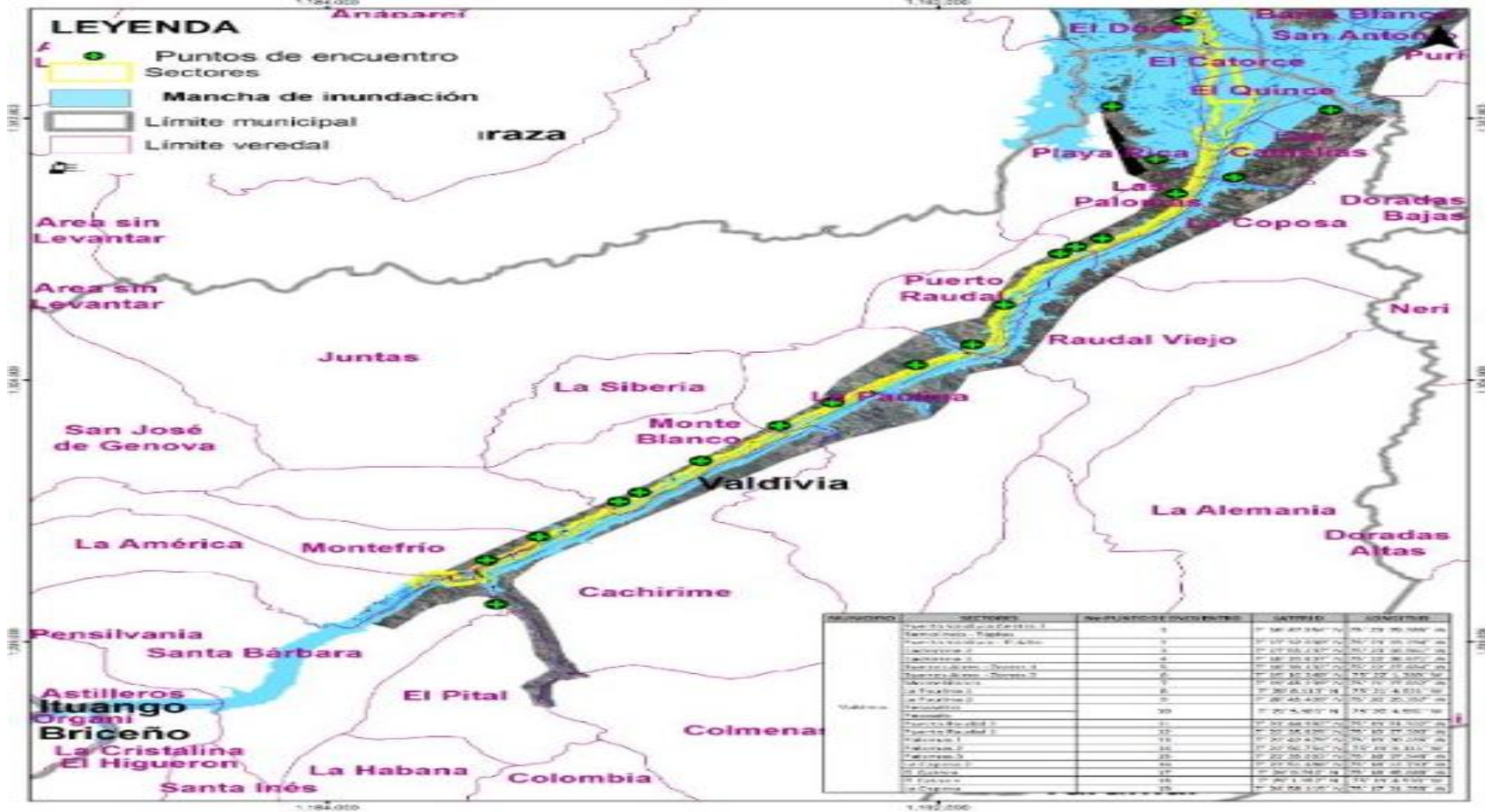

**"JUNTOS POR VALDIVIA"**  
**JONAS DARIO HENAO-ALCALDE 2016-2019**  
 Palacio Municipal de Gobierno Cra 9 N° 8-14 Tel 8360246 - Fax 8560412  
[www.valdivia-antioquia.gov.co](http://www.valdivia-antioquia.gov.co) Email: [alcaldia@valdivia-antioquia.gov.co](mailto:alcaldia@valdivia-antioquia.gov.co)





Municipio de Valdivia

REPÚBLICA DE COLOMBIA  
DEPARTAMENTO DE ANTIOQUIA  
MUNICIPIO DE VALDIVIA  
NIT. 890.981.106-1



## H- MAPA DE CAPACIDADES

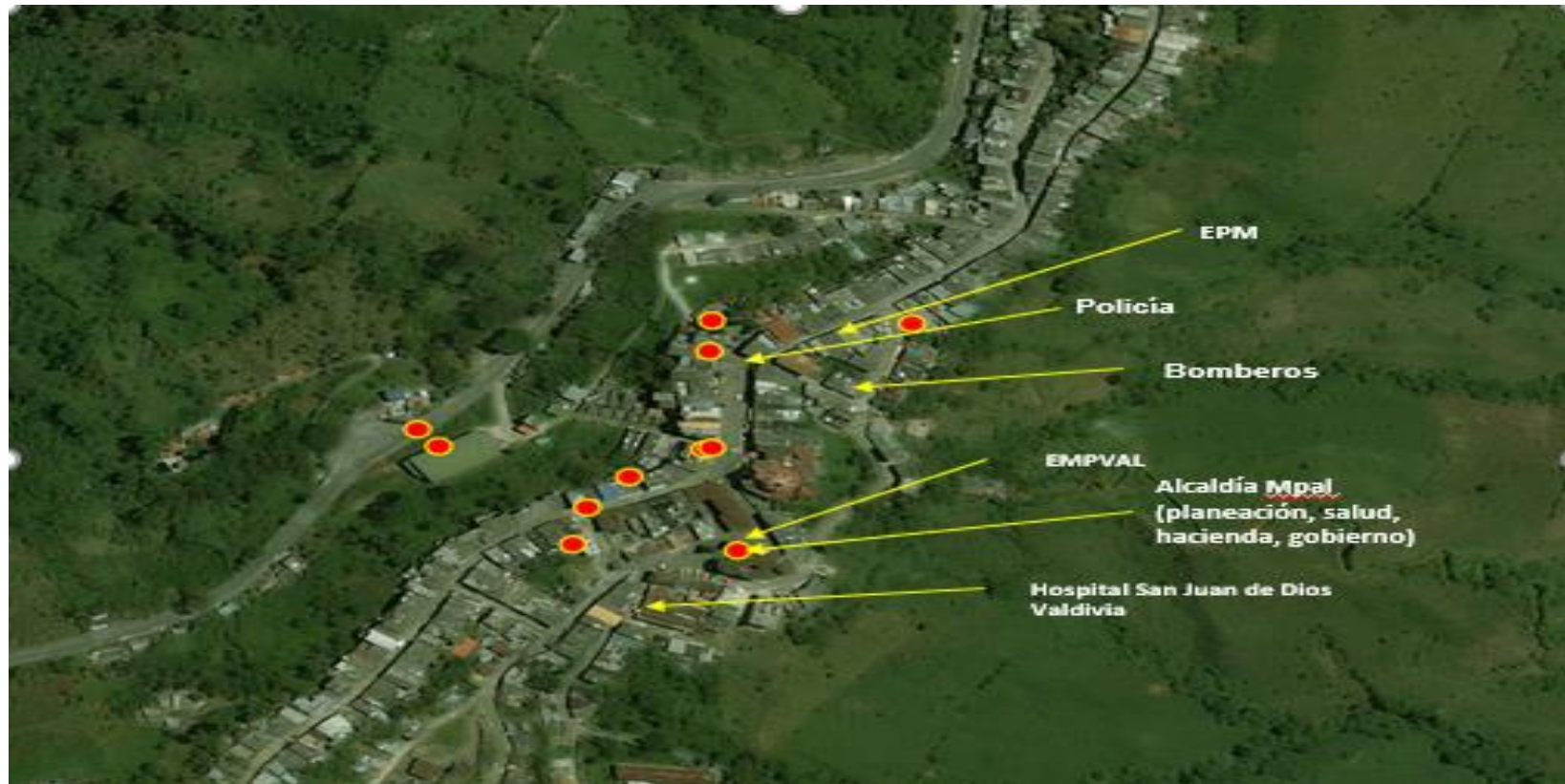

Capacidades instaladas municipio de Valdivia

**"JUNTOS POR VALDIVIA"**

**JONAS DARIO HENAO-ALCALDE 2016-2019**

Palacio Municipal de Gobierno Cra 9 N° 8-14 Tel 8360246 - Fax 8560412

[www.valdivia-antioquia.gov.co](http://www.valdivia-antioquia.gov.co) Email: [alcaldia@valdivia-antioquia.gov.co](mailto:alcaldia@valdivia-antioquia.gov.co)





Municipio de Valdivia

REPÚBLICA DE COLOMBIA  
DEPARTAMENTO DE ANTIOQUIA  
MUNICIPIO DE VALDIVIA  
NIT. 890.981.106-1



## ALBERGUE – SEVILLA

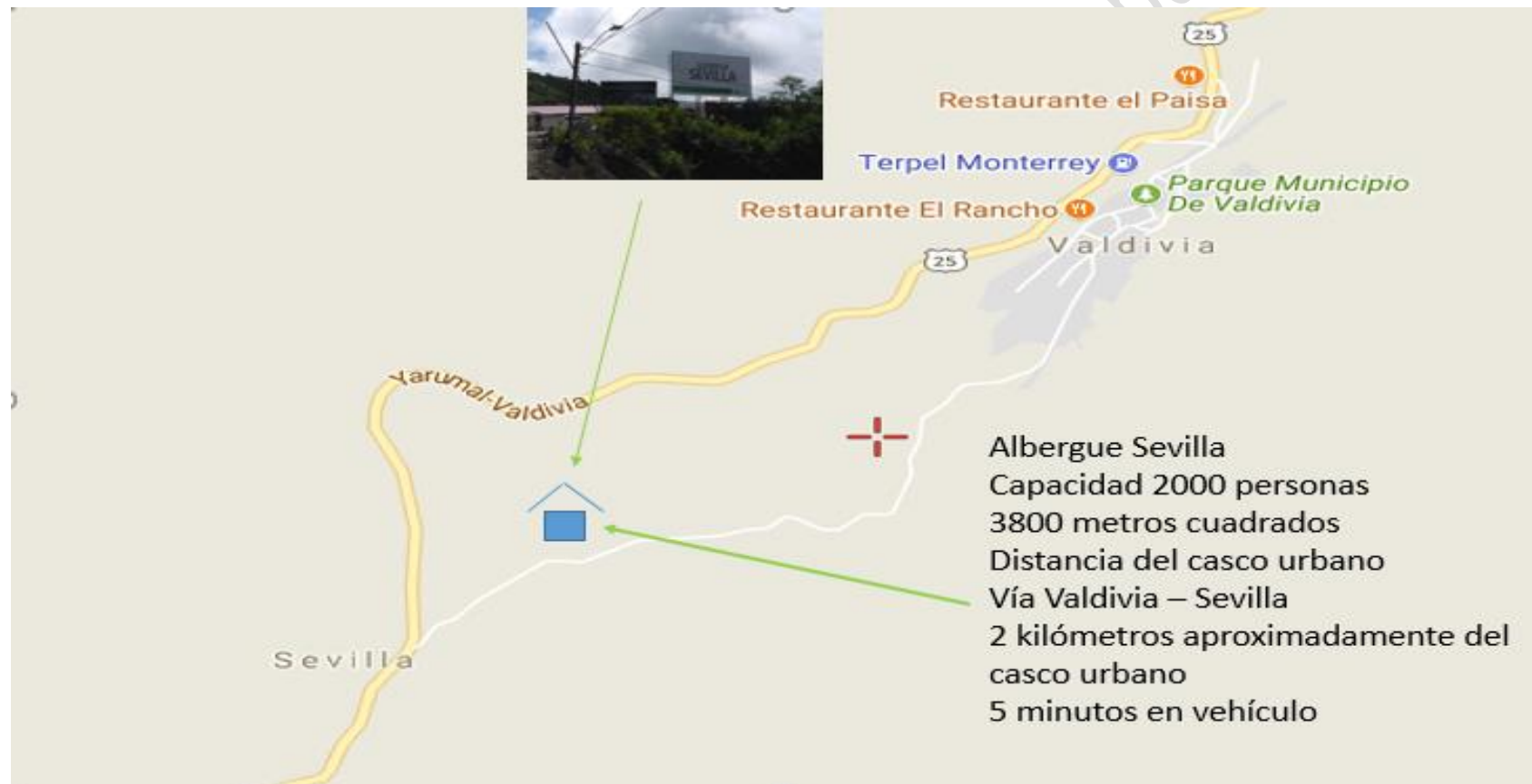

**"JUNTOS POR VALDIVIA"**

**JONAS DARIO HENAO-ALCALDE 2016-2019**

Palacio Municipal de Gobierno Cra 9 N° 8-14 Tel 8360246 - Fax 8560412  
[www.valdivia-antioquia.gov.co](http://www.valdivia-antioquia.gov.co) Email: [alcaldia@valdivia-antioquia.gov.co](mailto:alcaldia@valdivia-antioquia.gov.co)



Municipio de Valdivia

REPÚBLICA DE COLOMBIA  
DEPARTAMENTO DE ANTIOQUIA  
MUNICIPIO DE VALDIVIA  
NIT. 890.981.106-1



## INFRAESTRUCTURA DE ABERGUE SEVILLA

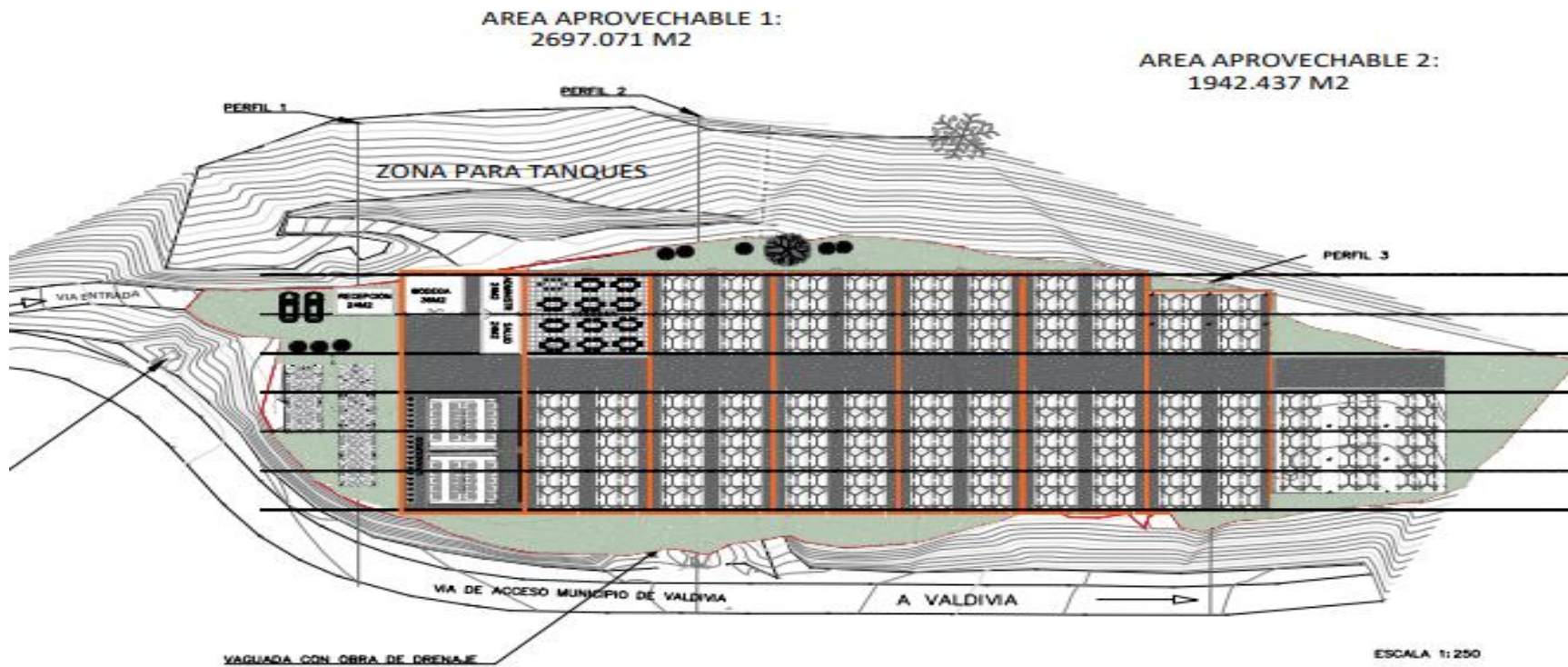

**"JUNTOS POR VALDIVIA"**

**JONAS DARIO HENAO-ALCALDE 2016-2019**

Palacio Municipal de Gobierno Cra 9 N° 8-14 Tel 8360246 - Fax 8560412

[www.valdivia-antioquia.gov.co](http://www.valdivia-antioquia.gov.co) Email: [alcaldia@valdivia-antioquia.gov.co](mailto:alcaldia@valdivia-antioquia.gov.co)



Municipio de Valdivia

REPÚBLICA DE COLOMBIA  
DEPARTAMENTO DE ANTIOQUIA  
MUNICIPIO DE VALDIVIA  
NIT. 890.981.106-1



### 3.1. PROTOCOLO DE SERVICIO DE RESPUESTA- ACCESIBILIDAD Y TRANSPORTE

#### A- OBJETIVO

Garantizar la movilidad de la logística y transporte de personas , infraestructura, asistencia alimentaria y no alimentaria en la posible zona de afectación

#### B- ALCANCE

El servicio básico de accesibilidad y transporte incluye la logística, operatividad de los diferentes medios de transporte instalados en el territorio que puedan brindar la movilidad de personas e infraestructura.

ÁREAS DE SERVICIO		ENTIDADES				
		Gobierno	policía	Ejercito	Inspección policía y transito	EPM
Transporte	Transporte aéreo					
	Transporte terrestres	R	A	A	A	A
	Transporte fluvial					

R : Responsable principal A : apoyo

#### C- RECOMENDACIONES PARA EL RESPONSABLE PRINCIPAL

- Aplicar los protocolos de movilidad de los diferentes medios de transporte establecidos
- Implementación del plan Sectorial de Emergencia y Contingencia en cuanto a la prestación del servicio de transporte
- Consolidar la información y requerimientos a nivel de transportes para dar respuesta a la zona de afectación.

**"JUNTOS POR VALDIVIA"**

**JONAS DARIO HENAO-ALCALDE 2016-2019**

Palacio Municipal de Gobierno Cra 9 N° 8-14 Tel 8360246 - Fax 8560412  
[www.valdivia-antioquia.gov.co](http://www.valdivia-antioquia.gov.co) Email: [alcaldia@valdivia-antioquia.gov.co](mailto:alcaldia@valdivia-antioquia.gov.co)



Municipio de Valdivia

REPÚBLICA DE COLOMBIA  
DEPARTAMENTO DE ANTIOQUIA  
MUNICIPIO DE VALDIVIA  
NIT. 890.981.106-1



- Realizar las comunicaciones estratégicas de acuerdo con el procedimiento o plan establecido
- generar sistemas alternativos de transporte.

#### **ACTIVIDADES CRITICAS**

- Evacuación de las personas lesionadas y evacuadas
- Ingresos de ayuda humanitaria alimentaria y no alimentaria en corto tiempo
- Movilidad de logística de recursos y equipos

#### **D-RECOMENDACIONES PARA LA RESPUESTA**

- Implemente todos los procesos y protocolos a nivel de accesibilidad y transporte en el municipio
- Establezca el tipo de riesgos que puede enfrentar frente al escenario en la con relación a la movilidad de vehículos
- Mantenga comunicación con operadores de servicios públicos para generar coordinación de apoyo (COOTRASVAL y policía de carreteras)
- Generar coordinación con el responsable de tránsito para garantizar acceso y control del tráfico (transito municipio)
- Utilice todos los elementos de seguridad y protección personal
- Promueva el manejo ofensivo y defensivo en los conductores para evitar accidentes de transito
- Promueva el Respete las señales de transito

#### **E-MECANISMOS DE ARTICULACION**

##### **RELACIONES CON LA COMUNIDAD**

- La comunidad es una gran fuente de información en la emergencia y puede generar apoyo en este sector
- Generar procesos de coordinación con los líderes comunitarios en la zona de afectación para la identificación de vías de comunicación

##### **RELACIONES CON EL SECTOR PRIVADO**

- Establecer alianzas con empresas privadas para generar el apoyo en la movilidad de emergencia.
- Acciones de coordinación de movilidad de pasajeros con empresas privadas

**"JUNTOS POR VALDIVIA"**

**JONAS DARIO HENAO-ALCALDE 2016-2019**

Palacio Municipal de Gobierno Cra 9 N° 8-14 Tel 8360246 - Fax 8560412

[www.valdivia-antioquia.gov.co](http://www.valdivia-antioquia.gov.co) Email: [alcaldia@valdivia-antioquia.gov.co](mailto:alcaldia@valdivia-antioquia.gov.co)



Municipio de Valdivia

REPÚBLICA DE COLOMBIA  
DEPARTAMENTO DE ANTIOQUIA  
MUNICIPIO DE VALDIVIA  
NIT. 890.981.106-1



### 3.2. PROTOCOLO DE SERVICIO DE RESPUESTA- SALUD

#### A- OBJETIVO

- Garantizar la prestación de la atención médica y el apoyo psicosocial a las personas afectadas, así como cubrir las necesidades básicas en salud pública en emergencia

#### B- ALCANCE

- Prestar servicios de primeros auxilios básicos con y sin intervenciones médicas, con o sin hospitalización
- Prestar atención en salud mental y apoyo psicosocial y desarrollar actividades de salud pública
- Incluye la disposición de puestos de servicios médicos de emergencia unidades móviles de salud, como módulos de estabilización y clasificación (MEC), vigilancia epidemiológica, apoyo psicosocial, saneamiento básico, manejo de residuos peligrosos, manejo de cadáveres,
- manejo de información pública. Incluye el transporte de heridos y pacientes, unidades móviles, medicamentos y demás recursos y logística, para garantizar la prestación del servicio de salud en emergencia.
- Incluye los servicios de referencia y contra referencia, realizada con (CRUE) que garanticen adecuadas comunicaciones y transporte.
- Brindar asistencia y el desarrollo de actividades en salud mental y apoyo psicosocial a las comunidades ubicadas en alojamientos temporales y comunidad del municipio en la zona urbana y rural

**"JUNTOS POR VALDIVIA"**

**JONAS DARIO HENAO-ALCALDE 2016-2019**

Palacio Municipal de Gobierno Cra 9 N° 8-14 Tel 8360246 - Fax 8560412  
[www.valdivia-antioquia.gov.co](http://www.valdivia-antioquia.gov.co) Email: [alcaldia@valdivia-antioquia.gov.co](mailto:alcaldia@valdivia-antioquia.gov.co)





Municipio de Valdivia

REPÚBLICA DE COLOMBIA  
DEPARTAMENTO DE ANTIOQUIA  
MUNICIPIO DE VALDIVIA  
NIT. 890.981.106-1



Áreas de servicio		C. ENTIDADES PARTICIPANTES											
		SECRETARIA DE SALUD Y SEGURIDAD SOCIAL	ESE HOSPITAL SAN JUAN DE DIOS	EPS SUBSIDIADA COOSALUD	BOMBEROS	SEC SALU DEPTAL	POLICIA NACIONAL	COMUNICACIONES	HOSPITAL	COSALUD	ICBF- UNIDAD M	BIENESTAR SOCI	EJERCITO
ATENCION EN SALUD	Atención pre hospitalaria				A								
	Primeros Auxilios				A								
	Salud Mental												
	Medicamentos y suministros		R	A									
	Banco de sangre órganos y tejidos												
	Clasificación de heridos		R										
	Transporte de pacientes		R										
APOYO PSICOSOCIAL									A	A	A	R	A
SALUD PUBLICA	Vigilancia Epidemiológica	R	A										
	Saneamiento básico												
	Manejo de residuos peligrosos					R							
MANEJO DE CADAVERES	Almacenamiento		R										
	Identificación						R						
	Manejo		R										
	Disposición		R										
INFORMACION PUBLICA	Cantidad de personas atendidas y victimas fallecidas	R	A					A					
INSPECCION VIGILANCIA Y CONTROL		R				A							

R : Responsable principal A : apoyo

**"JUNTOS POR VALDIVIA"**

**JONAS DARIO HENAO-ALCALDE 2016-2019**

Palacio Municipal de Gobierno Cra 9 N° 8-14 Tel 8360246 - Fax 8560412

[www.valdivia-antioquia.gov.co](http://www.valdivia-antioquia.gov.co) Email: [alcaldia@valdivia-antioquia.gov.co](mailto:alcaldia@valdivia-antioquia.gov.co)



Municipio de Valdivia

REPÚBLICA DE COLOMBIA  
DEPARTAMENTO DE ANTIOQUIA  
MUNICIPIO DE VALDIVIA  
NIT. 890.981.106-1



## C- RECOMENDACIONES PARA EL RESPONSABLE PRINCIPAL

- Evaluar la seguridad de la infraestructura hospitalaria y garantizar condiciones de seguridad para el personal y los recursos de atención de urgencias.
- Evaluar los requerimientos de recursos en salud, profesionales, técnicos, transporte de pacientes y dotación de suministros, insumos y medicamentos.
- Realizar la prestación de los servicios de salud en el menor tiempo posible a la población afectada por la emergencia en un punto de atención general (Hospital San Juan de Dios), en la cual se pueda desarrollar las acciones de estabilización y remisión de pacientes
- Llevar un registro de las personas atendidas y determinar el número de pacientes.
- Generar el procedimiento de información de pacientes atendidos a través del CRUE- Antioquia
- Planificar, organizar, coordinar y controlar: La clasificación y remisión de heridos y víctimas, el adecuado y oportuno transporte de víctimas, la remisión de heridos por capacidades y posibilidades de atención.
- Elaboración del informe final de las actividades de la prestación del Servicio de Salud.
- Implementación de actividades de salud mental y apoyo psicosocial con comunidad y con equipos de trabajo

### ACTIVIDADES CRITICAS

- Seguridad del personal de salud: Establecer las condiciones para que todo el personal operativo de salud cuente con la seguridad necesaria para el desempeño de su labor (protocolos, equipos de protección personal de acuerdo con el nivel de riesgo).
- Dar orientaciones masivas a la comunidad para autocuidado y evitar problemas de salud pública, estrategias atención primaria en salud

**"JUNTOS POR VALDIVIA"**

**JONAS DARIO HENAO-ALCALDE 2016-2019**

Palacio Municipal de Gobierno Cra 9 N° 8-14 Tel 8360246 - Fax 8560412  
[www.valdivia-antioquia.gov.co](http://www.valdivia-antioquia.gov.co) Email: [alcaldia@valdivia-antioquia.gov.co](mailto:alcaldia@valdivia-antioquia.gov.co)



Municipio de Valdivia

REPÚBLICA DE COLOMBIA  
DEPARTAMENTO DE ANTIOQUIA  
MUNICIPIO DE VALDIVIA  
NIT. 890.981.106-1



- Soportar las acciones de salud en alojamientos o en actividades masivas de la emergencia
- Atención psicosocial a equipos y comunidad

#### **D-RECOMENDACIONES PARA LA RESPUESTA**

- Priorizar la atención en salud de las personas más afectadas por la emergencia (niños y niñas, mujeres gestantes y personas de la tercera edad, en primer lugar, personas con discapacidad, y prioritarias por su nivel de atención según el triage).
- Contenga los efectos adversos conexos: Realizar las acciones de salud pública necesarias para evitar efectos secundarios en la salud de las personas.
- Establecer, de acuerdo con la evaluación, un plan de acción para la respuesta en salud
- Dar respuesta efectiva a la prestación del servicio básico de salud en la emergencia.
- Garantizar la seguridad del personal médico, administrativo y operativo
- Respetar la dignidad de las personas fallecidas

#### **E-MECANISMOS DE ARTICULACION**

##### **RELACIONES CON LA COMUNIDAD**

- La comunidad es una gran fuente de información en la emergencia por lo tanto es importantes la incorporación de los programas de atención primaria en salud para el desarrollo de estrategias de promoción y prevención de la salud
- Vincular a la comunidad en la cadena de custodia y en el apoyo asistencial a los afectados.

##### **RELACIONES CON EL SECTOR PRIVADO**

- Las organizaciones no gubernamentales, incluidas las organizaciones basadas en la comunidad, son un aliado importante en la contratación y el apoyo a los voluntarios profesionales de la salud y la prestación de servicios médicos y de asesoramiento a las víctimas y sus familias en caso que se requiera el apoyo externo
- Las EPS prestadoras del servicio de salud en el municipio (COOSALUD), junto con sus IPS deberán articular la implementación de plan de contingencia para la prestación y cobertura de beneficiarios.
- Coordinación con entidades privadas, cajas de compensación y otras instituciones que lleguen a la zona a generar apoyo para optimizar la cobertura de actividades

---

**"JUNTOS POR VALDIVIA"**

**JONAS DARIO HENAO-ALCALDE 2016-2019**

Palacio Municipal de Gobierno Cra 9 N° 8-14 Tel 8360246 - Fax 8560412  
[www.valdivia-antioquia.gov.co](http://www.valdivia-antioquia.gov.co) Email: [alcaldia@valdivia-antioquia.gov.co](mailto:alcaldia@valdivia-antioquia.gov.co)



Municipio de Valdivia

REPÚBLICA DE COLOMBIA  
DEPARTAMENTO DE ANTIOQUIA  
MUNICIPIO DE VALDIVIA  
NIT. 890.981.106-1



### 3.3. Protocolo de servicio de respuesta- Búsqueda y Rescate

#### A-OBJETIVO

Implementar los protocolos para la coordinación, logística y operatividad de los procedimientos de Búsqueda y rescate en el municipio

#### B-ALCANCE

El servicio de Búsqueda y rescate se debe generar mediante la implementación de los protocolos de intervención con lo cual brinde la eficiencia, operatividad en los procesos de respuesta

ÁREAS DE SERVICIO		ENTIDADES							
		bomberos	Ejército	Policía nacional					
Búsqueda y Rescate	Coordinación	R	A	A					
	Búsqueda	R	A	A					
	Rescate	R	A	A					
	Estructuras colapsadas								

R : Responsable principal A : apoyo

#### C-RECOMENDACIONES PARA EL RESPONSABLE PRINCIPAL

- Aplicar los protocolos de respuesta a nivel territorial
- Implementación del plan Sectorial de Emergencia y Contingencia en cuanto a la prestación del servicio Búsqueda y Rescate
- Mantener los protocolos de actuación en terreno Previstos

#### ACTIVIDADES CRITICAS

Evacuación de las personas de lugar de afectación.

- Búsqueda y rescate
- Estabilización de lesionados
- Traslado de pacientes
- Accidentes de Rescatistas

**"JUNTOS POR VALDIVIA"**

**JONAS DARIO HENAO-ALCALDE 2016-2019**

Palacio Municipal de Gobierno Cra 9 N° 8-14 Tel 8360246 - Fax 8560412  
[www.valdivia-antioquia.gov.co](http://www.valdivia-antioquia.gov.co) Email: [alcaldia@valdivia-antioquia.gov.co](mailto:alcaldia@valdivia-antioquia.gov.co)



Municipio de Valdivia

REPÚBLICA DE COLOMBIA  
DEPARTAMENTO DE ANTIOQUIA  
MUNICIPIO DE VALDIVIA  
NIT. 890.981.106-1



#### **D-RECOMENDACIONES PARA LA RESPUESTA**

- Implemente todos los procesos y protocolos para el servicio de Búsqueda y Rescate
- Establezca el tipo de riesgos que puede enfrentar frente al escenario en el proceso de búsqueda y rescate
- Mantenga comunicación con operadores de servicios públicos para generar coordinación de control y apoyo (EMPVAL- EPM)
- Generen procedimiento de aislamiento y seguridad de la población de las zonas e intervención
- Generen coordinación con el responsable de tránsito (policía de carreteras) para garantizar acceso y control del tráfico
- Utilice todos los elementos de seguridad y protección personal
- Realice todas las acciones necesarias para proteger, evacuar y/o rescatar rápidamente a las personas
- Garantizar la seguridad del personal operativo, en las labores de Búsqueda y rescate
- Establecer los protocolos con Policía y Fiscalía para el manejo de cadáveres

#### **E-MECANISMOS DE ARTICULACION**

##### **RELACIONES CON LA COMUNIDAD**

- Establecer relaciones para la respuesta a emergencias con los grupos de voluntariado locales.
- La comunidad es una gran fuente de información en la emergencia.
- Generar procesos de coordinación con los líderes comunitarios en la zona de afectación

##### **RELACIONES CON EL SECTOR PRIVADO**

- Cuando el sector privado sea el generador del riesgo se deben articular sus planes de emergencia y contingencia y sus planes de continuidad para la respuesta

–

**"JUNTOS POR VALDIVIA"**

**JONAS DARIO HENAO-ALCALDE 2016-2019**

Palacio Municipal de Gobierno Cra 9 N° 8-14 Tel 8360246 - Fax 8560412

[www.valdivia-antioquia.gov.co](http://www.valdivia-antioquia.gov.co) Email: [alcaldia@valdivia-antioquia.gov.co](mailto:alcaldia@valdivia-antioquia.gov.co)





Municipio de Valdivia

REPÚBLICA DE COLOMBIA  
DEPARTAMENTO DE ANTIOQUIA  
MUNICIPIO DE VALDIVIA  
NIT. 890.981.106-1



### 3.4. Protocolo de servicio de respuesta- EXTINCIÓN DE INCENDIOS

#### A-OBJETIVO

Controlar y extinguir los incendios de cobertura vegetal, de infraestructura, o generados por eventos desencadenantes en el infraestructura de la red de gas o infraestructura eléctrica en el sector rural del municipio

#### A- ALCANCE

El servicio básico de extinción de incendios incluye la detección, control y extinción de incendios de cobertura vegetal, estructurales, vehiculares, industriales, viviendas, locales entre otros.

ÁREAS DE SERVICIO		ENTIDADES							
		bomberos	Policía Nacional	Ejército	CORANTIOQUIA	Área desarrollo rural y ambiente	EPM		
ESTRUCTURALES Y OTROS	Control y extinción de incendios	R							
	Soporte logístico	R	A				A		
	Apoyo aéreo								
COBERTURA VEGETAL	Control y extinción de incendios	R							
	Soporte logístico	R	A				A		
	Apoyo aéreo								
	Rescate, valoración y rehabilitación de fauna silvestre				R	A			
	Evaluación y valoración del impacto ambiental				R	A			

R : Responsable principal A : apoyo

**"JUNTOS POR VALDIVIA"**

**JONAS DARIO HENAO-ALCALDE 2016-2019**

Palacio Municipal de Gobierno Cra 9 N° 8-14 Tel 8360246 - Fax 8560412

[www.valdivia-antioquia.gov.co](http://www.valdivia-antioquia.gov.co) Email: [alcaldia@valdivia-antioquia.gov.co](mailto:alcaldia@valdivia-antioquia.gov.co)



Municipio de Valdivia

REPÚBLICA DE COLOMBIA  
DEPARTAMENTO DE ANTIOQUIA  
MUNICIPIO DE VALDIVIA  
NIT. 890.981.106-1



#### **B- RECOMENDACIONES PARA EL RESPONSABLE PRINCIPAL**

- Aplicar los protocolos de respuesta a nivel territorial
- Implementación del plan Sectorial de Emergencia y Contingencia en cuanto a la prestación del servicio básico de Control y Extinción de Incendios por parte del Cuerpo de Bomberos Voluntarios de Valdivia.
- cuando sea necesario el Plan de Continuidad del Negocio de los servicios a cargo de las Entidades responsables
- Consolidar la información inicial de las características del incendio y las afectaciones (diagnóstico de posibles causas del incidente)
- Realizar las comunicaciones estratégicas de acuerdo con el procedimiento o plan establecido
- Realizar las evaluaciones ambientales
- Realizar la valoración y rehabilitaciones de fauna
- Realizar el rescate y rehabilitación de fauna afectada

#### **ACTIVIDADES CRITICAS**

- Evacuación de las personas de lugar del incendio.
- Controlar el incendio
- Extinción del incendio
- Verificar la extinción completa del incendio.
- Prover los suministros y servicios necesarios para el control y la extinción del incendio.

#### **D-RECOMENDACIONES PARA LA RESPUESTA**

- Implemente todos los procesos y protocolos para el control de incendios estructurales y de cobertura vegetal

---

**"JUNTOS POR VALDIVIA"**

**JONAS DARIO HENAO-ALCALDE 2016-2019**

Palacio Municipal de Gobierno Cra 9 N° 8-14 Tel 8360246 - Fax 8560412  
[www.valdivia-antioquia.gov.co](http://www.valdivia-antioquia.gov.co) Email: [alcaldia@valdivia-antioquia.gov.co](mailto:alcaldia@valdivia-antioquia.gov.co)



Municipio de Valdivia

REPÚBLICA DE COLOMBIA  
DEPARTAMENTO DE ANTIOQUIA  
MUNICIPIO DE VALDIVIA  
NIT. 890.981.106-1



- Establezca el tipo de riesgos externos que puede enfrentar frente al escenario en el control de incendios
- Mantenga comunicación con operadores de servicios públicos para generar coordinación de control y apoyo (EMPVAL- EPM)
- Generen procedimiento de aislamiento y seguridad de la población
- Generen coordinación con el responsable de tránsito para garantizar acceso y control del tráfico (Policía de carreteras)
- Utilice todos los elementos de seguridad y protección personal
- Realice todas las acciones necesarias para proteger, evacuar y/o rescatar rápidamente a las personas de la zona o el lugar del incendio
- Contenga los efectos adversos conexos: Identifique y controle los riesgos conexos protegiendo la vida, evitando pérdidas materiales y daños al medio ambiente.
- Establezca de acuerdo con la evaluación, un plan de acción para la respuesta.
- Dar respuesta oportuna (control y extinción de incendios) y eficiente a la emergencia
- La prioridad para el manejo de recursos se hará con base en la exposición de personas, patrimonio y patrimonio ecológico.
- Garantizar la seguridad del personal operativo, en las labores de control y extinción de incendios
- Procurar la protección del ambiente en las actividades de control y extinción de incendios.
- Establecer los protocolos con SIJIN – SIPOL - Fiscalía- para el manejo de cadáveres en caso de personas fallecidas

---

**"JUNTOS POR VALDIVIA"**

**JONAS DARIO HENAO-ALCALDE 2016-2019**

Palacio Municipal de Gobierno Cra 9 N° 8-14 Tel 8360246 - Fax 8560412  
[www.valdivia-antioquia.gov.co](http://www.valdivia-antioquia.gov.co) Email: [alcaldia@valdivia-antioquia.gov.co](mailto:alcaldia@valdivia-antioquia.gov.co)



Municipio de Valdivia

REPÚBLICA DE COLOMBIA  
DEPARTAMENTO DE ANTIOQUIA  
MUNICIPIO DE VALDIVIA  
NIT. 890.981.106-1



## E-MECANISMOS DE ARTICULACION

### RELACIONES CON LA COMUNIDAD

- Establecer relaciones para la respuesta a emergencias con los grupos de voluntariado locales. (Líderes Locales)
- La comunidad es una gran fuente de información en la emergencia.
- Generar procesos de coordinación con los líderes comunitarios en la zona de afectación

### RELACIONES CON EL SECTOR PRIVADO

- El sector privado, especializado, provee los recursos necesarios para el control y extinción de los incendios.
- Cuando el sector privado sea el generador del riesgo se deben articular sus planes de emergencia y contingencia y sus planes de continuidad para la respuesta

documento preliminar no aprobado

---

**"JUNTOS POR VALDIVIA"**

**JONAS DARIO HENAO-ALCALDE 2016-2019**

Palacio Municipal de Gobierno Cra 9 N° 8-14 Tel 8360246 - Fax 8560412

[www.valdivia-antioquia.gov.co](http://www.valdivia-antioquia.gov.co) Email: [alcaldia@valdivia-antioquia.gov.co](mailto:alcaldia@valdivia-antioquia.gov.co)



Municipio de Valdivia

REPÚBLICA DE COLOMBIA  
DEPARTAMENTO DE ANTIOQUIA  
MUNICIPIO DE VALDIVIA  
NIT. 890.981.106-1



### 3.5. PROTOCOLO DE SERVICIO DE RESPUESTA- MANEJO DE MATERIALES PELIGOROS

#### A-OBJETIVO

Controlar y extinguir las afectaciones generadas por eventos ocasionados por la mala manipulación o accidentes por materiales peligrosos en la infraestructura de la red de gas transporte de productos químicos y sistemas estáticos de almacenamiento de combustible (estaciones de servicios) en el sector rural.

#### B-ALCANCE

El servicio básico de manejo de materiales peligrosos incluye la detección, control y extinción de incendios de cobertura vegetal, estructurales, vehiculares, industriales, túneles contaminaciones ambientales en el río Cauca y afluentes

ÁREAS DE SERVICIO		ENTIDADES							
		BOMBEROS	EJERCITO	POLICIA NAL	CORANTIOQUIA	EPM	Área desarrollo rural y ambiente		
ESTRUCTURALES Y OTROS	Control y extinción de incendios	R							
	Soporte logístico		A	A	A	A			
	Apoyo aéreo								
	Control y extinción de incendios de cobertura vegetal	R	A	A	A				
	Soporte logístico	R	A	A	A				
	Apoyo aéreo								
	Rescate, valoración y rehabilitación de fauna silvestre				R	R	A		
	Evaluación y valoración del impacto ambiental				R		A		

R : Responsable principal A : apoyo

#### C-RECOMENDACIONES PARA EL RESPONSABLE PRINCIPAL

- Aplicar los protocolos de respuesta a nivel territorial

**"JUNTOS POR VALDIVIA"**

**JONAS DARIO HENAO-ALCALDE 2016-2019**

Palacio Municipal de Gobierno Cra 9 N° 8-14 Tel 8360246 - Fax 8560412  
[www.valdivia-antioquia.gov.co](http://www.valdivia-antioquia.gov.co) Email: [alcaldia@valdivia-antioquia.gov.co](mailto:alcaldia@valdivia-antioquia.gov.co)





Municipio de Valdivia

REPÚBLICA DE COLOMBIA  
DEPARTAMENTO DE ANTIOQUIA  
MUNICIPIO DE VALDIVIA  
NIT. 890.981.106-1



- Implementación del plan Sectorial de Emergencia y Contingencia en cuanto a la prestación del servicio básico en el manejo de materiales peligrosos y cuando sea necesario el Plan de Continuidad del Negocio de los servicios a cargo de las Entidades responsables
- Consolidar la información inicial de las características del incendio y las afectaciones.
- Realizar las comunicaciones estratégicas de acuerdo con el procedimiento o plan establecido
- Realizar las evaluaciones ambientales
- Realizar la valoración y rehabilitaciones de fauna

#### **ACTIVIDADES CRITICAS**

- Evacuación de las personas de lugar del incendio o afectación ocasionada por el evento
- Controlar el incendio
- Controlar la contaminación
- Proveer los suministros y servicios necesarios para el control y la extinción del incendio.
- Implementar los protocolos de respuesta de la institución generadora de la afectación

#### **D-RECOMENDACIONES PARA LA RESPUESTA**

- Implemente todos los procesos y protocolos con para la atención del evento generado por las afectaciones de materiales peligrosos
- Establezca el tipo de riesgos que puede enfrentar frente al escenario
- Mantenga comunicación con operadores de servicios públicos para generar coordinación de control y apoyo
- Generen procedimiento de aislamiento y seguridad de la población
- Generen coordinación con el responsable de tránsito para garantizar acceso y control del tráfico

---

**"JUNTOS POR VALDIVIA"**

**JONAS DARIO HENAO-ALCALDE 2016-2019**

Palacio Municipal de Gobierno Cra 9 N° 8-14 Tel 8360246 - Fax 8560412  
[www.valdivia-antioquia.gov.co](http://www.valdivia-antioquia.gov.co) Email: [alcaldia@valdivia-antioquia.gov.co](mailto:alcaldia@valdivia-antioquia.gov.co)



Municipio de Valdivia

REPÚBLICA DE COLOMBIA  
DEPARTAMENTO DE ANTIOQUIA  
MUNICIPIO DE VALDIVIA  
NIT. 890.981.106-1



- Utilice todos los elementos de seguridad y protección personal
- Realice todas las acciones necesarias para proteger, evacuar y/o rescatar rápidamente a las personas de la zona o el lugar de afectación
- Contenga los efectos adversos conexos: Identifique y controle los riesgos conexos protegiendo la vida, evitando pérdidas materiales y daños al medio ambiente.
- Establezca de acuerdo con la evaluación, un plan de acción para la respuesta.
- Dar respuesta oportuna y eficiente a la emergencia
- La prioridad para el manejo de recursos se hará con base en la exposición de personas, patrimonio y patrimonio ecológico.
- Garantizar la seguridad del personal operativo, en las labores del manejo de materiales peligrosos
- Procurar la protección del ambiente
- Establecer los protocolos con Fiscalía para el manejo de cadáveres

## **E-MECANISMOS DE ARTICULACION**

### **RELACIONES CON LA COMUNIDAD**

- Establecer relaciones para la respuesta a emergencias con los grupos de voluntariado locales
- Generar procesos de evacuación preventiva
- La comunidad es una gran fuente de información en la emergencia.
- Generar procesos de coordinación con los líderes comunitarios en la zona de afectación

### **RELACIONES CON EL SECTOR PRIVADO**

- El sector privado, especializado, provee los recursos necesarios para el control y extinción de los incendios.
- Implementación de los planes de contingencias de las empresas generadoras del evento
- Cuando el sector privado sea el generador del riesgo se deben articular sus planes de emergencia y contingencia y sus planes de continuidad para la respuesta.

---

**"JUNTOS POR VALDIVIA"**

**JONAS DARIO HENAO-ALCALDE 2016-2019**

Palacio Municipal de Gobierno Cra 9 N° 8-14 Tel 8360246 - Fax 8560412  
[www.valdivia-antioquia.gov.co](http://www.valdivia-antioquia.gov.co) Email: [alcaldia@valdivia-antioquia.gov.co](mailto:alcaldia@valdivia-antioquia.gov.co)



Municipio de Valdivia

REPÚBLICA DE COLOMBIA  
DEPARTAMENTO DE ANTIOQUIA  
MUNICIPIO DE VALDIVIA  
NIT. 890.981.106-1



### 3.6. PROTOCOLO DE SERVICIO DE RESPUESTA- AGUA POTABLE

#### A-OBJETIVO

- Garantizar la óptima prestación del servicio básico de agua potable en situaciones de emergencia, a la población afectada garantizando la calidad del servicio y la salud de las personas

#### B-ALCANCE

- La provisión del servicio básico de respuesta de agua potable incluye el manejo sanitario del agua para consumo humano, así como la identificación de fuentes y medidas de distribución alternativas.

ÁREAS DE SERVICIO		ENTIDADES							
		EMPVAL	POLICIA	EJERCITO	PLANEACION	SALUD			
Agua Potable	abastecimiento	R			A				
	almacenamiento	R			A				
	Distribución	R			A				
	Medios alternativos	R			A				
	Obras de emergencia	R			A				
	Inspección vigilancia y control	R			A	A			

R : Responsable principal A : apoyo

**"JUNTOS POR VALDIVIA"**

**JONAS DARIO HENAO-ALCALDE 2016-2019**

Palacio Municipal de Gobierno Cra 9 N° 8-14 Tel 8360246 - Fax 8560412  
[www.valdivia-antioquia.gov.co](http://www.valdivia-antioquia.gov.co) Email: [alcaldia@valdivia-antioquia.gov.co](mailto:alcaldia@valdivia-antioquia.gov.co)



Municipio de Valdivia

REPÚBLICA DE COLOMBIA  
DEPARTAMENTO DE ANTIOQUIA  
MUNICIPIO DE VALDIVIA  
NIT. 890.981.106-1



### C- RECOMENDACIONES PARA EL RESPONSABLE PRINCIPAL

- Consolidar la evaluación de daños y el análisis de necesidades en los sistemas de Agua Potable.
- Activar el Plan Sectorial de Emergencia y Contingencia en cuanto a la prestación del servicio básico de Agua Potable y cuando sea necesario el Plan de Continuidad del Negocio a cargo de las Entidades prestadoras de los servicios.
- Identificar las fuentes y medios de distribución alternativos de agua potable. - Realizar las comunicaciones estratégicas de acuerdo con el procedimiento de comunicaciones.
- Contar con un buen funcionamiento de las redes principales
- Mantenimiento preventivo y correctivo y obras de mitigación en las redes de conducción y aducción
- Establecer apoyo mutuo para que la operatividad de la planta sea eficiente en producción y calidad

### ACTIVIDADES CRITICAS

- Garantizar la provisión de agua potable a las personas afectadas en la zona de la emergencia
- Garantizar el almacenamiento para poder abastecer a la población afectada

### D- RECOMENDACIONES PARA LA RESPUESTA

- Priorizar la entrega de agua potable, en los alojamientos temporales y en las zonas de la emergencia, donde se encuentren el mayor número de afectados y a usuarios en general
- Garantizar la calidad del agua suministrada para evitar los efectos adversos conexos que puedan generar la aparición de enfermedades digestivas

---

**"JUNTOS POR VALDIVIA"**

**JONAS DARIO HENAO-ALCALDE 2016-2019**

Palacio Municipal de Gobierno Cra 9 N° 8-14 Tel 8360246 - Fax 8560412  
[www.valdivia-antioquia.gov.co](http://www.valdivia-antioquia.gov.co) Email: [alcaldia@valdivia-antioquia.gov.co](mailto:alcaldia@valdivia-antioquia.gov.co)



Municipio de Valdivia

REPÚBLICA DE COLOMBIA  
DEPARTAMENTO DE ANTIOQUIA  
MUNICIPIO DE VALDIVIA  
NIT. 890.981.106-1



- Establecer, de acuerdo con la evaluación, un plan de acción para la respuesta a la emergencia
- Dar respuesta efectiva a la prestación del servicio básico de Agua Potable
- Cumplir los estándares establecidos en el Reglamento Nacional de Agua y Saneamiento (RAS- 2012).
- Mantener la continuidad del servicio de agua potable a los alojamientos temporales y a usuarios estableciendo previendo contingencias por parte de la empresa y las entidades de apoyo
- Garantizar los recursos para la logística de transporte y almacenamiento de agua potable en los alojamientos temporales

## **E- MECANISMOS DE ARTICULACION**

### **RELACIONES CON LA COMUNIDAD**

- La comunidad es una gran fuente de información en la emergencia, especialmente para la apropiación de procesos preventivos y educativos (PUEA) Planes de ahorro y uso eficiente de agua.
- Se debe mantener informada a la comunidad sobre medidas para evitar la contaminación del agua y la propagación de vectores.

### **RELACIONES CON EL SECTOR PRIVADO**

- El sector privado puede apoyar con equipos especializados, y disponer de mecanismos para la distribución del agua potable como apoyo al municipio previos acuerdos y requerimiento de la emergencia que presente el municipio

---

**"JUNTOS POR VALDIVIA"**

**JONAS DARIO HENAO-ALCALDE 2016-2019**

Palacio Municipal de Gobierno Cra 9 N° 8-14 Tel 8360246 - Fax 8560412

[www.valdivia-antioquia.gov.co](http://www.valdivia-antioquia.gov.co) Email: [alcaldia@valdivia-antioquia.gov.co](mailto:alcaldia@valdivia-antioquia.gov.co)





Municipio de Valdivia

REPÚBLICA DE COLOMBIA  
DEPARTAMENTO DE ANTIOQUIA  
MUNICIPIO DE VALDIVIA  
NIT. 890.981.106-1



### 3.7. PROTOCOLO DE SERVICIO DE RESPUESTA- AHE ALIMENTARIA Y NO ALIMENTARIA

#### A-OBJETIVO

- Garantizar la óptima prestación del servicio básico de Ayuda alimentaria y no alimentaria en situaciones de emergencia, a la población afectada garantizando la alimentación y la logística humanitaria de emergencia

#### B-ALCANCE

- La provisión del servicio básico de respuesta de AHE- Ayuda alimentaria y no alimentaria incluye el manejo de almacenamiento, transporte, manipulación control almacenamiento distribución y control de productos alimentarios y no alimentarios para garantizar u oportuna y eficaz distribución

ÁREAS DE SERVICIO	ENTIDADES								
	PLANEACION	BOMBEROS	EJERCITO	POLICIA	SALUD				
Ayuda alimentario y no alimentaria	abastecimiento	R	A	A	A				
	almacenamiento	R	A	A	A				
	Distribución	R	A	A	A				
	Medios alternativos	R	A	A	A				

R : Responsable principal A : apoyo

#### C-RECOMENDACIONES PARA EL RESPONSABLE PRINCIPAL

- Activar el Plan Sectorial de Emergencia y Contingencia en cuanto a la prestación del servicio básico de AHE Alimentaria y no alimentaria
- Generar las estrategias fuentes y medios de distribución

**"JUNTOS POR VALDIVIA"**

**JONAS DARIO HENAO-ALCALDE 2016-2019**

Palacio Municipal de Gobierno Cra 9 N° 8-14 Tel 8360246 - Fax 8560412  
[www.valdivia-antioquia.gov.co](http://www.valdivia-antioquia.gov.co) Email: [alcaldia@valdivia-antioquia.gov.co](mailto:alcaldia@valdivia-antioquia.gov.co)



Municipio de Valdivia

REPÚBLICA DE COLOMBIA  
DEPARTAMENTO DE ANTIOQUIA  
MUNICIPIO DE VALDIVIA  
NIT. 890.981.106-1



- Realizar las comunicaciones estratégicas de acuerdo con el procedimiento de comunicaciones.

#### **ACTIVIDADES CRITICAS**

- Garantizar la provisión de AHE a las personas afectadas en la zona de la emergencia
- Garantizar la calidad del producto, su transporte, almacenamiento, control y entrega de la asistencia humanitaria a la población afectada de acuerdo a los protocolos establecidos

#### **D- RECOMENDACIONES PARA LA RESPUESTA**

- Priorizar la entrega de AHE en los alojamientos temporales y en las zonas de la emergencia, donde se encuentren la población afectada.
- Realizar controles permanentes en los procesos de almacenamiento, manipulación y distribución de la asistencia alimentaria y no alimentaria
- Contenga los efectos adversos conexos: evitar la aparición de enfermedades e infecciones.
- Establecer, de acuerdo con la evaluación, un plan de acción para la distribución, control y entrega con soportes a la comunidad

#### **E- MECANISMOS DE ARTICULACION**

##### **RELACIONES CON LA COMUNIDAD**

- Establecer coordinación con las comunidades en los procesos de distribución  
Se debe mantener informada a la comunidad sobre medidas y recomendaciones establecidas en el manejo de la AHE

##### **RELACIONES CON EL SECTOR PRIVADO**

- El sector privado puede apoyar con apoyo de AHE previa coordinación y aprobación

---

**"JUNTOS POR VALDIVIA"**

**JONAS DARIO HENAO-ALCALDE 2016-2019**

Palacio Municipal de Gobierno Cra 9 N° 8-14 Tel 8360246 - Fax 8560412

[www.valdivia-antioquia.gov.co](http://www.valdivia-antioquia.gov.co) Email: [alcaldia@valdivia-antioquia.gov.co](mailto:alcaldia@valdivia-antioquia.gov.co)



Municipio de Valdivia

REPÚBLICA DE COLOMBIA  
DEPARTAMENTO DE ANTIOQUIA  
MUNICIPIO DE VALDIVIA  
NIT. 890.981.106-1



### 3.8. PROTOCOLO DE SERVICIO DE RESPUESTA- ALOJAMIENTOS TEMPORALES

#### A-OBJETIVO

- Garantizar la óptima prestación del servicio básico de alojamientos Temporales en situaciones de emergencia, a la población afectada en condiciones dignas y seguras a los hogares cuyos lugares de habitación no tienen condiciones adecuadas para su uso

#### B-ALCANCE

- La prestación del servicio básico de Alojamientos temporales incluye el diseño, administración y cierre de alojamientos temporales en infraestructura existente; la instalación, diseño, montaje, administración, protección y cierre de alojamientos temporales en campamentos, así como el seguimiento y control de habitabilidad y funcionalidad de alojamientos temporales con ayuda económica o ayuda humanitaria. El servicio básico de alojamientos coordinará lo necesario para garantizar que el alojamiento tenga condiciones de habitabilidad y funcionalidad en condiciones dignas y velará por el respeto a los derechos humanos.

ÁREAS DE SERVICIO		ENTIDADES							
		PLANEACION	GOBIERNO	SALUD	BOMBEROS	EMPVAL	EPM	EJERCITO	POLICIA
Alojamientos Temporales	Administración	R							
	Protección		R					A	A
	Seguimiento y control								
	Funcionabilidad	R	A	A	A	A	A	A	A
	Mantenimiento	R	A			A	A		

R : Responsable principal A : apoyo

**"JUNTOS POR VALDIVIA"**

**JONAS DARIO HENAO-ALCALDE 2016-2019**

Palacio Municipal de Gobierno Cra 9 N° 8-14 Tel 8360246 - Fax 8560412  
[www.valdivia-antioquia.gov.co](http://www.valdivia-antioquia.gov.co) Email: [alcaldia@valdivia-antioquia.gov.co](mailto:alcaldia@valdivia-antioquia.gov.co)



Municipio de Valdivia

REPÚBLICA DE COLOMBIA  
DEPARTAMENTO DE ANTIOQUIA  
MUNICIPIO DE VALDIVIA  
NIT. 890.981.106-1



### **C-RECOMENDACIONES PARA EL RESPONSABLE PRINCIPAL**

- Activar el Plan Sectorial de Emergencia y Contingencia en cuanto a la prestación del servicio básico de Alojamiento temporal
- Generar las estrategias para la administración y funcionalidad del alojamiento temporal en el momento de su implementación
- Garantizar la permanencia y mantenimiento de infraestructura diseñada para uso de alojamiento temporal sin alterar su uso o cambio de la infraestructura para lo cual fue diseñada ya que se convierte en una capacidad instalada del municipio.
- Implementar procesos de mantenimiento en infraestructura de alojamientos temporales construidos y diseñados para este fin
- Establecer los procesos de seguimiento y control de la infraestructura para garantizar la permanencia de la infraestructura ante futuras emergencias en la cual se le dé el uso a esta infraestructura
- Contar con plan de emergencia de la infraestructura

### **ACTIVIDADES CRITICAS**

- Garantizar la prestación de Alojamiento temporal a las personas afectadas en la zona de la emergencia
- Garantizar la administración del servicio de alojamiento Temporal con el fin de mantener la infraestructura diseñada para este fin en las condiciones óptimas para su funcionamiento.

### **F- RECOMENDACIONES PARA LA RESPUESTA**

- Priorizar la atención en alojamientos temporales para las personas afectadas que requieran la prestación de este servicio
- Diseñar manual de convivencia para el proceso de funcionalidad con las personas beneficiarias del servicio con el fin de mantener una buena convivencia

**"JUNTOS POR VALDIVIA"**

**JONAS DARIO HENAO-ALCALDE 2016-2019**

Palacio Municipal de Gobierno Cra 9 N° 8-14 Tel 8360246 - Fax 8560412

[www.valdivia-antioquia.gov.co](http://www.valdivia-antioquia.gov.co) Email: [alcaldia@valdivia-antioquia.gov.co](mailto:alcaldia@valdivia-antioquia.gov.co)



Municipio de Valdivia

REPÚBLICA DE COLOMBIA  
DEPARTAMENTO DE ANTIOQUIA  
MUNICIPIO DE VALDIVIA  
NIT. 890.981.106-1



- Establecer acciones de mantenimiento preventivo y correctivo en la infraestructura permanente diseñada como alojamiento temporal para garantizar la prestación del servicio
- Garantizar la prestación de los servicios básicos al interior del alojamiento temporal
- Coordinar con equipos de trabajo los horarios de programación de actividades recreativas, psicosociales, atención en jornadas de salud y otras actividades que se programen bajo a administración del alojamiento temporal
- Realizar control de ingresos y salidas de elementos y productos
- Realizar actas de entrega de elementos humanitarios entregados a los beneficiarios
- Mantener los procesos de control, mantenimiento, control de roedores y plagas administración de elementos almacenados en el espacio de bodega
- Mantener activo con logística y personal el Áreas primeros auxilios
- Garantizar la funcionalidad del área de la Administración para el control de la información del alojamiento
- Promover el buen uso de los espacios de Parque infantil
- Establecer el protocolo y el mantenimiento del Área de mascotas
- Garantizar el aseo, mantenimiento y buen uso de los espacios de Baños, Comedor área social, Lavaderos, Duchas,
- Establecer control en la Zona de parqueo
- Garantizar la prestación del servicio de Energía y sistemas alternos
- Mantener control en la Entrada principal

---

**"JUNTOS POR VALDIVIA"**

**JONAS DARIO HENAO-ALCALDE 2016-2019**

Palacio Municipal de Gobierno Cra 9 N° 8-14 Tel 8360246 - Fax 8560412

[www.valdivia-antioquia.gov.co](http://www.valdivia-antioquia.gov.co) Email: [alcaldia@valdivia-antioquia.gov.co](mailto:alcaldia@valdivia-antioquia.gov.co)





Municipio de Valdivia

REPÚBLICA DE COLOMBIA  
DEPARTAMENTO DE ANTIOQUIA  
MUNICIPIO DE VALDIVIA  
NIT. 890.981.106-1



## **G- MECANISMOS DE ARTICULACION**

### **RELACIONES CON LA COMUNIDAD**

- Establecer coordinación con las comunidades beneficiarias del servicio de alojamiento temporal
- Socializar con la comunidad beneficiada el manual de convivencia del alojamiento temporal
- Establecer normas y pautas de convivencia y uso de espacios de uso múltiple (baños, lavaderos, duchas)
- Promover el desarrollo de actividades de aseo por sectores con las comunidades por horarios turnos
- Promover la participación de las comunidades en las diferentes actividades de recreación, apoyo psicosocial, jornadas de salud, programadas por la administración del albergue con el apoyo interinstitucional

### **RELACIONES CON EL SECTOR PRIVADO**

- El sector privado puede apoyar con en los espacios de alojamiento temporal previa aprobación y coordinación de la coordinación de la emergencia

documento preliminar no aprobado

**"JUNTOS POR VALDIVIA"**

**JONAS DARIO HENAO-ALCALDE 2016-2019**

Palacio Municipal de Gobierno Cra 9 N° 8-14 Tel 8360246 - Fax 8560412

[www.valdivia-antioquia.gov.co](http://www.valdivia-antioquia.gov.co) Email: [alcaldia@valdivia-antioquia.gov.co](mailto:alcaldia@valdivia-antioquia.gov.co)



Municipio de Valdivia

REPÚBLICA DE COLOMBIA  
DEPARTAMENTO DE ANTIOQUIA  
MUNICIPIO DE VALDIVIA  
NIT. 890.981.106-1



### 3.9. PROTOCOLO DE SERVICIO DE RESPUESTA- TELECOMUNICACIONES

#### A-OBJETIVO

- Garantizar la prestación del servicio básico de Telecomunicaciones incorporando los protocolos y procedimientos establecidos en el momento de generarse el manejo de las telecomunicaciones operativas para el manejo de la emergencia.

#### B-ALCANCE

- La prestación del servicio telecomunicaciones incluye la administración , manejo, control , canales y medios de comunicación utilizados para la optimización de las telecomunicaciones

AREAS DE SERVICIO			ENTIDADES						
			BOMBEROS	HOSPITAL	EJERCITO	POLICIA	EPM		
TELECOMUNICACIONES	SISTEMAS DE COMUNICACIONES	DE	R	A	A	A	A		
	COMUNICACIONES EMERGENCIA SAT	DE	R						

R : Responsable principal A : apoyo

#### C-RECOMENDACIONES PARA EL RESPONSABLE PRINCIPAL

- Implementar los protocolos de telecomunicaciones para poder garantizar las comunicaciones operativas de emergencia
- Activar el Plan Sectorial de Emergencia y Contingencia en cuanto a la prestación del servicio básico Telecomunicaciones institucional e interinstitucional

**"JUNTOS POR VALDIVIA"**

**JONAS DARIO HENAO-ALCALDE 2016-2019**

Palacio Municipal de Gobierno Cra 9 N° 8-14 Tel 8360246 - Fax 8560412  
[www.valdivia-antioquia.gov.co](http://www.valdivia-antioquia.gov.co) Email: [alcaldia@valdivia-antioquia.gov.co](mailto:alcaldia@valdivia-antioquia.gov.co)



Municipio de Valdivia

REPÚBLICA DE COLOMBIA  
DEPARTAMENTO DE ANTIOQUIA  
MUNICIPIO DE VALDIVIA  
NIT. 890.981.106-1



- Asegurar que las infraestructuras de telecomunicaciones generen las garantías necesarias para optimizar la respuesta en materia de telecomunicaciones
- Realizar las comunicaciones estratégicas de acuerdo con el procedimiento de comunicaciones.
- Realizar monitoreo con reportes de control las 24 horas

#### **ACTIVIDADES CRITICAS**

- Caída de redes de telecomunicaciones
- Problemas en las telecomunicaciones por tormentas eléctricas
- Caída del sistema por fallas operativas del sistema

#### **D-RECOMENDACIONES PARA LA RESPUESTA**

- Contar con la logística necesaria para mantener las telecomunicaciones permanentes dentro de las operaciones de emergencias (baterías de soporte)
- Optimizar los enlaces de telecomunicaciones entre los diferentes sectores de atención en emergencia entre municipios
- Mantener activas los diferentes medios de comunicaciones en los sectores de atención y cobertura
- Establecer sistema de telecomunicaciones que puedan garantizar el monitoreo del proceso de trabajo
- Garantizar las telecomunicaciones para mantener el monitoreo permanente de la zona de riesgo

#### **E-MECANISMOS DE ARTICULACION**

##### **RELACIONES CON LA COMUNIDAD**

- Promover la protección de los equipos y logística establecida para el manejo de las telecomunicaciones

##### **RELACIONES CON EL SECTOR PRIVADO**

- El sector privado puede apoyar con equipos u otras redes

**"JUNTOS POR VALDIVIA"**

**JONAS DARIO HENAO-ALCALDE 2016-2019**

Palacio Municipal de Gobierno Cra 9 N° 8-14 Tel 8360246 - Fax 8560412

[www.valdivia-antioquia.gov.co](http://www.valdivia-antioquia.gov.co) Email: [alcaldia@valdivia-antioquia.gov.co](mailto:alcaldia@valdivia-antioquia.gov.co)



Municipio de Valdivia

REPÚBLICA DE COLOMBIA  
DEPARTAMENTO DE ANTIOQUIA  
MUNICIPIO DE VALDIVIA  
NIT. 890.981.106-1



### 3.10. PROTOCOLO DE SERVICIO DE RESPUESTA- REENCUENTRO FAMILIAR

#### A-OBJETIVO

- Garantizar la prestación del servicio básico de Reencuentro Familiar con el fin de generar el restablecimiento de lazos familiares con las personas afectadas y que se presentan separación de integrantes de las familias por motivo de la emergencia

#### B-ALCANCE

- Implementación de los protocolos para incorporar las acciones de restablecimiento de lazos familiares interinstitucional

AREAS DE SERVICIO		ENTIDADES						
		de Comisaria familia	Hospital					
REENCUENTRO FAMILIAR	REGISTRO	R	A					
	VERIFICACION	R	A					

R : Responsable principal A : apoyo

### C-RECOMENDACIONES PARA EL RESPONSABLE PRINCIPAL

- Implementar los protocolos y conformar bases de datos locales para generar procesos primarios en la recopilación de información para generar procesos restablecimiento de familias

**"JUNTOS POR VALDIVIA"**

**JONAS DARIO HENAO-ALCALDE 2016-2019**

Palacio Municipal de Gobierno Cra 9 N° 8-14 Tel 8360246 - Fax 8560412

[www.valdivia-antioquia.gov.co](http://www.valdivia-antioquia.gov.co) Email: [alcaldia@valdivia-antioquia.gov.co](mailto:alcaldia@valdivia-antioquia.gov.co)



Municipio de Valdivia

REPÚBLICA DE COLOMBIA  
DEPARTAMENTO DE ANTIOQUIA  
MUNICIPIO DE VALDIVIA  
NIT. 890.981.106-1



- Activar el Plan Sectorial de Emergencia y Contingencia en cuanto a la prestación del servicio restablecimiento de familias
- Realizar las comunicaciones estratégicas de acuerdo con el procedimiento de comunicaciones, con relación a los puntos de información
- Establecer la coordinación interinstitucional para desarrollar las acciones de búsqueda de personas a través de las bases de información en alojamientos temporales, servicios de salud

#### **ACTIVIDADES CRITICAS**

- La desarticulación interinstitucional
- Ausencia de bases de datos de las instituciones
- El no registro de población en los servicios

#### **D-RECOMENDACIONES PARA LA RESPUESTA**

- Establecer protocolo interinstitucional para cruces de información con relación a los diferentes sectores involucrados en la información de población.
- Contar con un equipo fijo que desarrolle la actividad del servicios de restablecimiento familiar

#### **E-MECANISMOS DE ARTICULACION**

##### **RELACIONES CON LA COMUNIDAD**

- La organización comunitaria juega un papel fundamental en la organización y recolección de información con relación a personas extraviadas
- Se debe mantener informada a la comunidad sobre los procedimientos establecidos para la búsqueda de personas

##### **RELACIONES CON EL SECTOR PRIVADO**

- El sector privado podría contar con talento humano que puede apoyar si el proceso lo cree necesario

---

**"JUNTOS POR VALDIVIA"**

**JONAS DARIO HENAO-ALCALDE 2016-2019**

Palacio Municipal de Gobierno Cra 9 N° 8-14 Tel 8360246 - Fax 8560412

[www.valdivia-antioquia.gov.co](http://www.valdivia-antioquia.gov.co) Email: [alcaldia@valdivia-antioquia.gov.co](mailto:alcaldia@valdivia-antioquia.gov.co)





Municipio de Valdivia

REPÚBLICA DE COLOMBIA  
DEPARTAMENTO DE ANTIOQUIA  
MUNICIPIO DE VALDIVIA  
NIT. 890.981.106-1



### 3.11. PROTOCOLO DE SERVICIO DE RESPUESTA- SANEAMIENTO BASICO

#### A-OBJETIVO

- Garantizar la prestación del servicio de saneamiento básico, en situaciones de emergencia, así como la disposición adecuada de los residuos sólidos

#### B-ALCANCE

- La provisión del servicio básico de respuesta de saneamiento básico incluye el manejo sanitario del agua para consumo humano, así como el manejo de aguas servidas, residuos sólidos y líquidos y el control de vectores.

AREAS DE SERVICIO			ENTIDADES						
			EMPVAL	EPM	SEC DPT SALUD				
SANEAMIENTO BASICOS	Aseo	Recolección	R	A					
		Almacenamiento	R						
		Disposición	R						
		Limpieza y disposición sanitaria en viviendas y alojamientos temporales	R						
		Limpieza y disposición sanitaria en espacios públicos	R						
		Medios alternativos							
		Obras de emergencia	R						
		Inspección vigilancia y control			R				
		Inspección vigilancia y control de alimentos			R				

R : Responsable principal A : apoyo

#### C-RECOMENDACIONES PARA EL RESPONSABLE PRINCIPAL

- Consolidar la evaluación de daños y el análisis de necesidades en los sistemas de Saneamiento Básico.

**"JUNTOS POR VALDIVIA"**

**JONAS DARIO HENAO-ALCALDE 2016-2019**

Palacio Municipal de Gobierno Cra 9 N° 8-14 Tel 8360246 - Fax 8560412

[www.valdivia-antioquia.gov.co](http://www.valdivia-antioquia.gov.co) Email: [alcaldia@valdivia-antioquia.gov.co](mailto:alcaldia@valdivia-antioquia.gov.co)



Municipio de Valdivia

REPÚBLICA DE COLOMBIA  
DEPARTAMENTO DE ANTIOQUIA  
MUNICIPIO DE VALDIVIA  
NIT. 890.981.106-1



- Activar el Plan Sectorial de Emergencia y Contingencia en cuanto a la prestación del servicio básico de Saneamiento Básico y disposición final de residuos y cuando sea necesario el Plan de Continuidad del Negocio a cargo de las Entidades prestadoras de los servicios.
- Realizar las comunicaciones estratégicas de acuerdo con el procedimiento de comunicaciones.

#### **ACTIVIDADES CRITICAS**

- Garantizar la eliminación de las aguas servidas y los residuos sólidos.
- Evitar la aparición de vectores.
- Realiza las fumigaciones necesarias en la zona de la emergencia.
- Calidad del agua

#### **D-RECOMENDACIONES PARA LA RESPUESTA**

- Priorizar la instalación de los servicios de saneamiento básico, así como la disposición final de residuos, de los alojamientos temporales y en las zonas de la emergencia, donde se encuentren el mayor número de afectados.
- Contenga los efectos adversos conexos: evitar la aparición de enfermedades e infecciones.
- Establecer, de acuerdo con la evaluación, un plan de acción para la respuesta
- Dar respuesta efectiva a la prestación del servicio básico de Saneamiento Básico en la emergencia.
- Cumplir con los estándares establecidos en el Reglamento Nacional de Agua y Saneamiento (RAS- 2000)
- Protección del medio ambiente.

#### **E-MECANISMOS DE ARTICULACION**

##### **RELACIONES CON LA COMUNIDAD**

- La comunidad es una gran fuente de información en la emergencia. Se debe mantener informada a la comunidad sobre medidas para evitar la contaminación del agua y la propagación de vectores.
- Desarrollar estrategias pedagógicas de buenas prácticas de lavado de manos

##### **RELACIONES CON EL SECTOR PRIVADO**

- El sector privado puede apoyar con equipos especializados para el restablecimiento del servicio de saneamiento básico.

**"JUNTOS POR VALDIVIA"**

**JONAS DARIO HENAO-ALCALDE 2016-2019**

Palacio Municipal de Gobierno Cra 9 N° 8-14 Tel 8360246 - Fax 8560412  
[www.valdivia-antioquia.gov.co](http://www.valdivia-antioquia.gov.co) Email: [alcaldia@valdivia-antioquia.gov.co](mailto:alcaldia@valdivia-antioquia.gov.co)



Municipio de Valdivia

REPÚBLICA DE COLOMBIA  
DEPARTAMENTO DE ANTIOQUIA  
MUNICIPIO DE VALDIVIA  
NIT. 890.981.106-1



### 3.12. PROTOCOLO DE SERVICIO DE RESPUESTA- ENERGIA Y GAS

#### A-OBJETIVO

- Garantizar la prestación del servicio Energía y Gas implementando los protocolos y procedimientos establecidos por los prestadores del servicio en el municipio.

#### B-ALCANCE

- La prestación del servicio de Energía y Gas se establece como un servicio vital para garantizar la calidad de vida de los afectados

AREAS DE SERVICIO		ENTIDADES						
		EPM	PLANEACION					
ENERGIA Y GAS	MONITOREO	R	A					
	EVALUACION	R	A					
	RECONSTRUCCION	R	A					

R : Responsable principal A : apoyo

### C-RECOMENDACIONES PARA EL RESPONSABLE PRINCIPAL

- Implementar los protocolos empresariales para la prestación del servicio
- Activar el Plan Sectorial de Emergencia y Contingencia en cuanto a la prestación del servicio básico de Energía y gas
- Implementar procedimientos operativos para el restablecimiento del servicio de energía de acuerdo a la prestación del servicio en el sector afectado

**"JUNTOS POR VALDIVIA"**

**JONAS DARIO HENAO-ALCALDE 2016-2019**

Palacio Municipal de Gobierno Cra 9 N° 8-14 Tel 8360246 - Fax 8560412  
[www.valdivia-antioquia.gov.co](http://www.valdivia-antioquia.gov.co) Email: [alcaldia@valdivia-antioquia.gov.co](mailto:alcaldia@valdivia-antioquia.gov.co)



Municipio de Valdivia

REPÚBLICA DE COLOMBIA  
DEPARTAMENTO DE ANTIOQUIA  
MUNICIPIO DE VALDIVIA  
NIT. 890.981.106-1



### ACTIVIDADES CRITICAS

- Afectación de la infraestructura eléctrica
- Destrucción de la infraestructura eléctrica lo cual genera la imposibilidad de generar la reactivación del servicio
- Destrucción de la infraestructura de gas lo cual generar la imposibilidad de reactivar la prestación del servicio

### D-RECOMENDACIONES PARA LA RESPUESTA

- Establecer a contingencia para el montaje de servicio de energía de emergencia en la infraestructura que no fue afectada o en los sitios establecidos como alojamiento
- Establecer sistemas alternos mientras se recupera la infraestructura básica
- Coordinar con la secretaria de planeación los procesos de prestación del servicio
- Comunicar al CMGRD sobre los procedimientos a desarrollar

### E-MECANISMOS DE ARTICULACION

#### RELACIONES CON LA COMUNIDAD

- Promover el uso adecuado del servicio de energía

#### RELACIONES CON EL SECTOR PRIVADO

- El sector privado puede apoyar con equipos que puedan apoyar previa autorización de apoyo

---

**"JUNTOS POR VALDIVIA"**

**JONAS DARIO HENAO-ALCALDE 2016-2019**

Palacio Municipal de Gobierno Cra 9 N° 8-14 Tel 8360246 - Fax 8560412  
[www.valdivia-antioquia.gov.co](http://www.valdivia-antioquia.gov.co) Email: [alcaldia@valdivia-antioquia.gov.co](mailto:alcaldia@valdivia-antioquia.gov.co)



Municipio de Valdivia

REPÚBLICA DE COLOMBIA  
DEPARTAMENTO DE ANTIOQUIA  
MUNICIPIO DE VALDIVIA  
NIT. 890.981.106-1



### 3.13. PROTOCOLO DE SERVICIO DE RESPUESTA- SEGURIDAD Y CONVIVENCIA

#### A-OBJETIVO

- Garantizar la seguridad y convivencia ciudadana en situaciones de emergencia

#### B-ALCANCE

- Mantenimiento de la seguridad pública y convivencia ciudadana.
- Promover la convivencia pacífica y garantizar el control del orden público en el territorio afectado.
- Velar por la protección de la vida, honra y bienes de la población y en especial de las personas en estado de indefensión.
- Adicionalmente, prestar la seguridad pública requerida para el cumplimiento de las actividades de respuesta a la emergencia, dando seguridad a las instalaciones críticas para el manejo y la atención de la emergencia y a los equipos humanos de respuesta.

ÁREAS DE SERVICIO		ENTIDADES							
		POLICIA	EJERCITO	SEC GOBIERNO	PERSONERIA	INSP POLICIA	COMISARIA FLIA	SEC PLANEACION DESARROLLO	ASOCOMUNAL
PROTECCION DE LA RESPUESTA	PERSONAL OPERATIVO	R	R						
	INSTALACIONES	A	A	R					
SEGURIDAD	ORDEN PUBLICO	A	A	R					
	PROTECCION INFRAESTRUCTURA CRITICA	A	A	R					
	CARCELES								
CONVIVENCIA	PROTECCION Y GARANTIA DE LOS DERECHO HUMANOS			R	A	A	A		
	RESPUESTA A CONFLICTOS	A			A	R	A		
	ORGANIZACIÓN COMUNITARIA							R	A

R : Responsable principal A : apoyo

**"JUNTOS POR VALDIVIA"**

**JONAS DARIO HENAO-ALCALDE 2016-2019**

Palacio Municipal de Gobierno Cra 9 N° 8-14 Tel 8360246 - Fax 8560412  
[www.valdivia-antioquia.gov.co](http://www.valdivia-antioquia.gov.co) Email: [alcaldia@valdivia-antioquia.gov.co](mailto:alcaldia@valdivia-antioquia.gov.co)





Municipio de Valdivia

REPÚBLICA DE COLOMBIA  
DEPARTAMENTO DE ANTIOQUIA  
MUNICIPIO DE VALDIVIA  
NIT. 890.981.106-1



## C-RECOMENDACIONES PARA EL RESPONSABLE PRINCIPAL

- Activar el Plan Sectorial de Emergencia y Contingencia en cuanto a la prestación del servicio básico de Seguridad y Convivencia Consolidar la información inicial de la afectación.
- Realizar las comunicaciones estratégicas de acuerdo con el procedimiento de comunicaciones emisión decretos, resoluciones o circulares

### ACTIVIDADES CRITICAS

- Control del orden público.
- Protección de la vida, honra y bienes de las personas, especialmente de los afectados por la emergencia.
- Proteger las instalaciones que prestan los servicios de emergencia.
- Prevenir acciones delictivas que afecten la vida, honra y la propiedad, principalmente de la población afectada.
- Establecer los protocolos de seguridad establecidos desde la secretaria de gobierno
- Generar decretos y decisiones pertinentes de acuerdo a la dinámica del evento

## D-RECOMENDACIONES PARA LA RESPUESTA

- Realizar el control del orden público para el mantenimiento de la convivencia.
- Establecer, de acuerdo con la evaluación, un plan de acción para la respuesta.
- Dar respuesta efectiva a la prestación del servicio básico de Seguridad y Convivencia en la emergencia.
- Garantizar la seguridad del personal en las labores de apoyo que realicen.

**"JUNTOS POR VALDIVIA"**

**JONAS DARIO HENAO-ALCALDE 2016-2019**

Palacio Municipal de Gobierno Cra 9 N° 8-14 Tel 8360246 - Fax 8560412  
[www.valdivia-antioquia.gov.co](http://www.valdivia-antioquia.gov.co) Email: [alcaldia@valdivia-antioquia.gov.co](mailto:alcaldia@valdivia-antioquia.gov.co)



Municipio de Valdivia

REPÚBLICA DE COLOMBIA  
DEPARTAMENTO DE ANTIOQUIA  
MUNICIPIO DE VALDIVIA  
NIT. 890.981.106-1



- Proteger la vida, honra y propiedades de las personas, especialmente de las afectadas por la emergencia.
- Participación de la personería municipal en los procesos de concertación y mediación en caso de presentarse problemas sociales que puedan generar algún tipo de acción que afecte la dinámica de la respuesta
- Establecer un manual de convivencia en las zonas de alojamiento temporal si se presentara este proceso estableciendo las pautas básicas de convivencia.

## E-MECANISMOS DE ARTICULACION

### RELACIONES CON LA COMUNIDAD

- La comunidad es fundamental para garantizar la convivencia en situaciones de emergencia, por lo que se deben canalizar adecuadamente sus demandas en cuanto a convivencia, seguridad y protección.
- Promover los buenos hábitos de convivencia desde las JAC y ASOCOMUNAL, para que canalicen la información y requerimientos al sector establecido
- Socializar los manuales de convivencia de cada sector con el fin de promover la convivencia y la participación comunitaria

### RELACIONES CON EL SECTOR PRIVADO

- El sector privado puede aportar algunos elementos necesarios para garantizar la seguridad de la zona afectada con sus procesos internos de seguridad

**"JUNTOS POR VALDIVIA"**

**JONAS DARIO HENAO-ALCALDE 2016-2019**

Palacio Municipal de Gobierno Cra 9 N° 8-14 Tel 8360246 - Fax 8560412  
[www.valdivia-antioquia.gov.co](http://www.valdivia-antioquia.gov.co) Email: [alcaldia@valdivia-antioquia.gov.co](mailto:alcaldia@valdivia-antioquia.gov.co)



Municipio de Valdivia

REPÚBLICA DE COLOMBIA  
DEPARTAMENTO DE ANTIOQUIA  
MUNICIPIO DE VALDIVIA  
NIT. 890.981.106-1



### 3.14. PROTOCOLO DE SERVICIO DE RESPUESTA- INFORMACION PUBLICA

#### A-OBJETIVO

- Proporcionar información precisa, confiable, pertinente y oportuna a las comunidades a través de los diferentes medios de comunicación públicos privados masiva, locales y comunitarios a través de redes sociales, sitios web televisión, radio

#### B-ALCANCE

- Generar y proveer, a través de los diferentes medios de comunicación, información, precisa, confiable, pertinente y oportuna a la opinión pública en general sobre los hechos, causas y efectos de la emergencia, haciendo un manejo coordinado y preciso de la información y promoviendo la intervención ordenada de los medios de comunicación, para llevar información objetiva y recomendaciones sobre comportamientos adecuados de la comunidad, frente a la situación de emergencia. Así mismo proveer información a grupos de interés

ÁREAS DE SERVICIO				ENTIDADES					
				SEC GOBIERNO	SEC SALUD	PLANEACION	HACIENDA	EMISORAS EXTERNAS	CANAL LOCAL
COMUNIDADES ESPECIALES	INFORMACION MEDIDAS DE AUTOPROTECCION	R	A	A	A	A	A		
	INFORMACION SERVICIO BASICO DE REPUESTA	A	A	R		A	A		
INFORMACION MASIVA	SERVICIOS BASICOS DE REPUESTA	A	A	R		A	A		
	MEDIDAS GENERALES	R	A	A		A	A		
INFORMACION INSTITUCIONAL	MANEJO GENERAL DE LA RESPUESTA	R	A	A	A	A	A		
	INFORMACION TECNICA	A	A	R	A	A	A		
	ESTADISTICA	R	A	A	A	A	A		

R : Responsable principal A : apoyo

**"JUNTOS POR VALDIVIA"**

**JONAS DARIO HENAO-ALCALDE 2016-2019**

Palacio Municipal de Gobierno Cra 9 N° 8-14 Tel 8360246 - Fax 8560412  
[www.valdivia-antioquia.gov.co](http://www.valdivia-antioquia.gov.co) Email: [alcaldia@valdivia-antioquia.gov.co](mailto:alcaldia@valdivia-antioquia.gov.co)



Municipio de Valdivia

REPÚBLICA DE COLOMBIA  
DEPARTAMENTO DE ANTIOQUIA  
MUNICIPIO DE VALDIVIA  
NIT. 890.981.106-1



## C-RECOMENDACIONES PARA EL RESPONSABLE PRINCIPAL

- Activar el Plan Sectorial de Emergencia y Contingencia en cuanto a la prestación del servicio básico de Información Pública
- Consolidar la información en el transcurso del desarrollo de la emergencia.
- Facilitar el intercambio de información entre las entidades que atienden la emergencia.
- Ofrecer información a la comunidad sobre los comportamientos frente a la emergencia.
- Organizar a los medios de comunicación en la zona de afectación.
- Divulgación permanente de las actividades a través de los diferentes medios de comunicación redes sociales, sitios web institucionales, radio y televisión local

### ACTIVIDADES CRITICAS

- Información precisa, confiable y oportuna sobre el desarrollo y respuesta a la emergencia.
- Coordinación de los medios de comunicación externos
- Establecer vocero oficial a nivel local y a nivel masivo.
- Suministrar la información oportuna y precisa, a cada uno de los grupos objetivo de las comunidades afectadas.

## D- RECOMENDACIONES PARA LA RESPUESTA

- Generar información, precisa, confiable y oportuna sobre el desarrollo de la emergencia.

**"JUNTOS POR VALDIVIA"**

**JONAS DARIO HENAO-ALCALDE 2016-2019**

Palacio Municipal de Gobierno Cra 9 N° 8-14 Tel 8360246 - Fax 8560412

[www.valdivia-antioquia.gov.co](http://www.valdivia-antioquia.gov.co) Email: [alcaldia@valdivia-antioquia.gov.co](mailto:alcaldia@valdivia-antioquia.gov.co)



Municipio de Valdivia

REPÚBLICA DE COLOMBIA  
DEPARTAMENTO DE ANTIOQUIA  
MUNICIPIO DE VALDIVIA  
NIT. 890.981.106-1



- Establecer, de acuerdo con la evaluación, un plan de acción para la respuesta a nivel de comunicaciones.
- Dar respuesta efectiva a la prestación del servicio básico de Información Pública en la emergencia.
- La información que se brinde a los medios y la comunidad debe ser precisa y oportuna, que no genere desinformación.
- Se debe delegar un vocero oficial para emitir los comunicados (alcalde-secretaria de Gobierno)

## E- MECANISMOS DE ARTICULACION

### RELACIONES CON LA COMUNIDAD

La comunidad es una gran fuente de información en la emergencia por lo que se debe canalizar adecuadamente la información suministrada por los diferentes medios. También se debe establecer la información que requiere la comunidad para poder entregársela de manera oportuna.

### RELACIONES CON EL SECTOR PRIVADO

La articulación de apoyo de los medios de comunicación privado es importante en este proceso como un medio de difusión de los comunicados de prensa e información vital con lo cual podemos generar estabilidad emocional en las comunidades por lo tanto es importante establecer los protocolos previos de coordinación.

---

**"JUNTOS POR VALDIVIA"**

**JONAS DARIO HENAO-ALCALDE 2016-2019**

Palacio Municipal de Gobierno Cra 9 N° 8-14 Tel 8360246 - Fax 8560412  
[www.valdivia-antioquia.gov.co](http://www.valdivia-antioquia.gov.co) Email: [alcaldia@valdivia-antioquia.gov.co](mailto:alcaldia@valdivia-antioquia.gov.co)





Municipio de Valdivia

REPÚBLICA DE COLOMBIA  
DEPARTAMENTO DE ANTIOQUIA  
MUNICIPIO DE VALDIVIA  
NIT. 890.981.106-1



## PROTOSCOLOS FUNCIONES DE SOPORTE

3.15. PROTOCOLO FUNCION DE SOPORTE-PLANEACION	
<b>A-OBJETIVO</b>	
<ul style="list-style-type: none"> <li>Garantizar que la respuesta a la emergencia cumpla con los objetivos planteados, el establecimiento de las estrategias adecuadas y la utilización óptima de los recursos necesarios en los protocolos de respuesta</li> </ul>	
<b>B-ALCANCE</b>	
<ul style="list-style-type: none"> <li>La planeación implica la evaluación inicial de la emergencia, el establecimiento de los objetivos, la definición de las estrategias y el establecimiento de los recursos de manera más eficiente y rentable</li> </ul>	

AREAS DE SERVICIO		ENTIDADES						
		PLANEACION	GOBIERNO	SALUD	EMPVAL	EPM	HACIENDA	
EVALUACION INICIAL	RECIBIR CONSOLIDAR INFOMACION	R	A					
	EVALUACION INICIAL	R	A	A	A	A		
	EJECUCION	R	A	A	A	A		
ANALISIS ESTRATEGICO		R	A	A	A	A		
FORMULACION DEL PLAN DE RESPUESTA		R	A	A	A	A		
SEGUIMIENTO A RECURSOS		A	A				R	
SEGUIMINETO AL PLAN DE RESPUESTA		R	A	A			A	
ESTADO SITUACIONAL			R					
INFOME DE GESTION DE LA RESPUESTA		A	R	A			A	

R : Responsable principal A : apoyo

**"JUNTOS POR VALDIVIA"**

**JONAS DARIO HENAO-ALCALDE 2016-2019**

Palacio Municipal de Gobierno Cra 9 N° 8-14 Tel 8360246 - Fax 8560412  
[www.valdivia-antioquia.gov.co](http://www.valdivia-antioquia.gov.co) Email: [alcaldia@valdivia-antioquia.gov.co](mailto:alcaldia@valdivia-antioquia.gov.co)



Municipio de Valdivia

REPÚBLICA DE COLOMBIA  
DEPARTAMENTO DE ANTIOQUIA  
MUNICIPIO DE VALDIVIA  
NIT. 890.981.106-1



### C-RECOMENDACIONES PARA EL RESPONSABLE PRINCIPAL

- Consolidar la información para realizar la evaluación inicial.
- Establecer los objetivos, las estrategias y los recursos necesarios para la respuesta.
- Armonizar esta planeación con las estrategias definidas en la sala de crisis.
- Mantener actualizada la información, estadística, avances y registros de las actividades que se desarrollan
- 

### D-RECOMENDACIONES PARA LA RESPUESTA

- Armonizar los objetivos, estrategias y recursos de acuerdo con la evolución de la emergencia, para una mayor eficacia y rentabilidad.
- Monitoreo permanente a la ejecución del Plan de Respuesta General.
- Informar a cada uno de los sectores del contenido del Plan de Respuesta General, con el fin de que estos sean ajustados para el cumplimiento de los objetivos principales.
- Monitorear permanentemente los avances propuestos pro cada sector a nivel de acciones y recursos
- Verificar en todo momento, que los planes específicos de respuesta estén alineados con el Plan de Respuesta General.
- Es imprescindible elaborar toda la documentación de la ejecución de la respuesta

---

**"JUNTOS POR VALDIVIA"**

**JONAS DARIO HENAO-ALCALDE 2016-2019**

Palacio Municipal de Gobierno Cra 9 N° 8-14 Tel 8360246 - Fax 8560412

[www.valdivia-antioquia.gov.co](http://www.valdivia-antioquia.gov.co) Email: [alcaldia@valdivia-antioquia.gov.co](mailto:alcaldia@valdivia-antioquia.gov.co)



Municipio de Valdivia

REPÚBLICA DE COLOMBIA  
DEPARTAMENTO DE ANTIOQUIA  
MUNICIPIO DE VALDIVIA  
NIT. 890.981.106-1



### 3.16. PROTOCOLO FUNCION DE SOPORTE-ASPECTOS FINANCIEROS

#### A- OBJETIVO

- Proveer los recursos financieros necesarios para la respuesta efectiva a las emergencias.

#### B- ALCANCE

- Comprende desde el análisis de necesidades de los recursos financieros para responder de manera efectiva, la identificación de fuentes de financiamiento, la gestión de los recursos de acuerdo con cada fuente, la asignación y control de los recursos.

ÁREAS DE SERVICIO		ENTIDADES					
		HCIENDA	PLANEACION	GOBIERNO			
GESTION DE RECURSOS	FMGRD	R	A	A			
	Operaciones presupuestales	R					
	Cooperación internacional	A	A	R			
	Crédito contingente	R		A			
	Crédito banca Multilateral	R	A	A			
	tributos	R					

R : Responsable principal A : apoyo

**"JUNTOS POR VALDIVIA"**

**JONAS DARIO HENAO-ALCALDE 2016-2019**

Palacio Municipal de Gobierno Cra 9 N° 8-14 Tel 8360246 - Fax 8560412  
[www.valdivia-antioquia.gov.co](http://www.valdivia-antioquia.gov.co) Email: [alcaldia@valdivia-antioquia.gov.co](mailto:alcaldia@valdivia-antioquia.gov.co)



Municipio de Valdivia

REPÚBLICA DE COLOMBIA  
DEPARTAMENTO DE ANTIOQUIA  
MUNICIPIO DE VALDIVIA  
NIT. 890.981.106-1



## C-RECOMENDACIONES PARA EL RESPONSABLE PRINCIPAL

- Activar el Plan de Emergencia y Contingencia en cuanto a los aspectos financieros
- Cuando sea necesario el Plan de Continuidad financiera de los servicios a cargo de las Entidades responsables.
- Gestionar los recursos económicos necesarios para la respuesta a las emergencias.
- Mantener activo el FMGRD, y desarrollar las acciones y protocolo del manejo del FMGRD

### Actividades críticas

- Disponer de los recursos financieros necesarios para la respuesta efectiva a las emergencias y entregarlos de manera oportuna.

## RECOMENDACIONES PARA LA RESPUESTA

- Entregar los recursos financieros de manera oportuna, para que no afecte la efectividad la respuesta.
- Dar respuesta efectiva a los aspectos financieros requeridos para la respuesta a las emergencias.
- Establece un protocolo del FMGRD para la asignación desembolso, seguimiento control y legalización de los recursos asignados

---

**"JUNTOS POR VALDIVIA"**

**JONAS DARIO HENAO-ALCALDE 2016-2019**

Palacio Municipal de Gobierno Cra 9 N° 8-14 Tel 8360246 - Fax 8560412

[www.valdivia-antioquia.gov.co](http://www.valdivia-antioquia.gov.co) Email: [alcaldia@valdivia-antioquia.gov.co](mailto:alcaldia@valdivia-antioquia.gov.co)



*Municipio de Valdivia*

REPÚBLICA DE COLOMBIA  
DEPARTAMENTO DE ANTIOQUIA  
MUNICIPIO DE VALDIVIA  
NIT. 890.981.106-1



## 3.2 PROTOCOLO DE RESPUESTA ESPECIFICO POR MOVIMIENTO EN MASA

documento preliminar no aprobado

---

**"JUNTOS POR VALDIVIA"**

**JONAS DARIO HENAO-ALCALDE 2016-2019**

Palacio Municipal de Gobierno Cra 9 N° 8-14 Tel 8360246 - Fax 8560412

[www.valdivia-antioquia.gov.co](http://www.valdivia-antioquia.gov.co) Email: [alcaldia@valdivia-antioquia.gov.co](mailto:alcaldia@valdivia-antioquia.gov.co)





Municipio de Valdivia

REPÚBLICA DE COLOMBIA  
DEPARTAMENTO DE ANTIOQUIA  
MUNICIPIO DE VALDIVIA  
NIT. 890.981.106-1



### 3.2 PROTOCOLO DE RESPUESTA ESPECIFICO

#### PROTOCOLO DE RESPUESTA ESPECIFICO POR: MOVIMIENTOS EN MASA

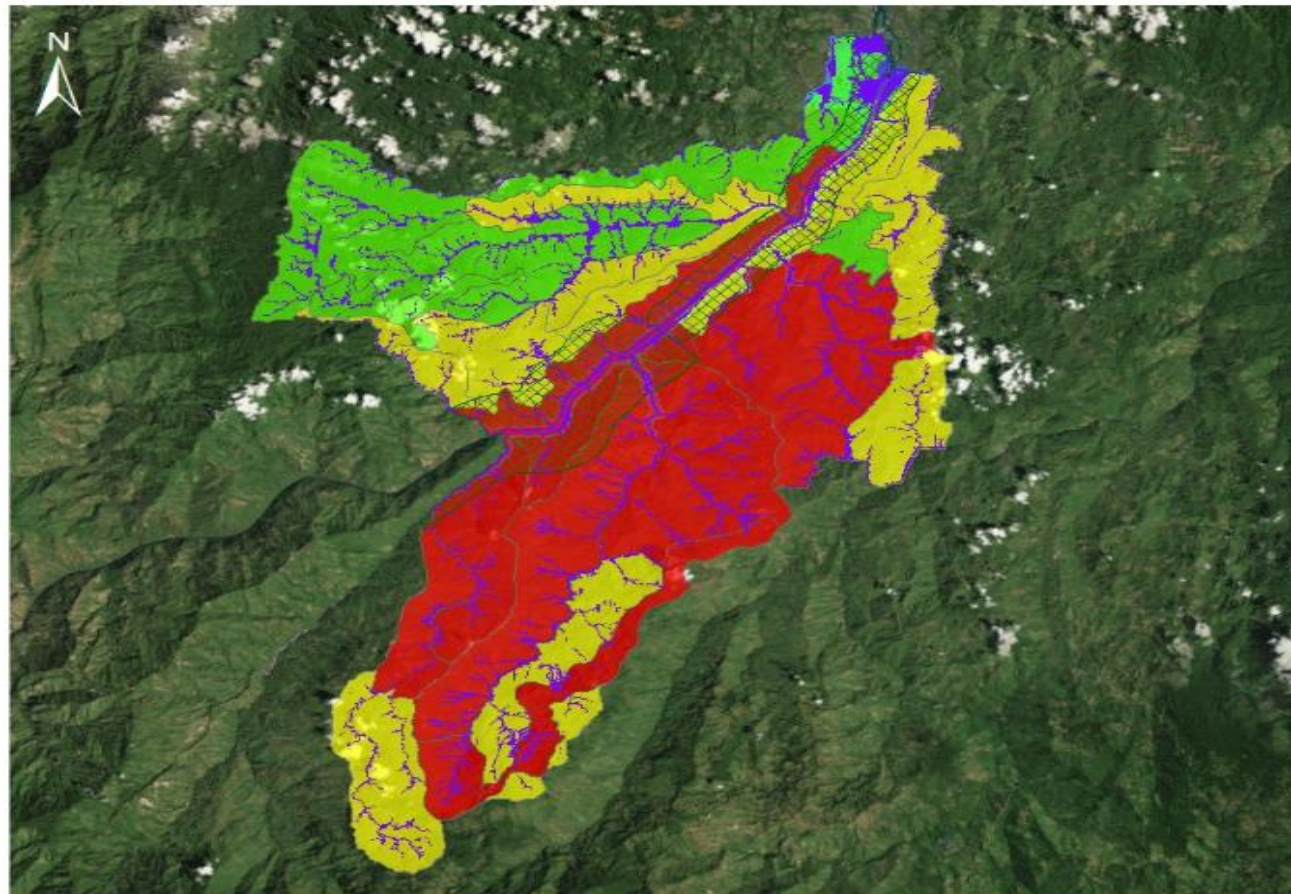

Mapa Amenazas y  
Suelo de Protección  
Río Cauca

#### Leyenda

##### AMENAZAS

- Amenaza alta por movimientos en masa
- Amenaza media por movimientos en masa
- Amenaza baja por movimientos en masa
- Amenaza inundación

##### Suelo de Protección Río Cauca

- Area protegida Río Cauca

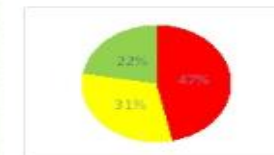

Fuente:  
Cartografía Digital EOT Alcaldía Valdivia



**"JUNTOS POR VALDIVIA"**

**JONAS DARIO HENAO-ALCALDE 2016-2019**

Palacio Municipal de Gobierno Cra 9 N° 8-14 Tel 8360246 - Fax 8560412

[www.valdivia-antioquia.gov.co](http://www.valdivia-antioquia.gov.co) Email: [alcaldia@valdivia-antioquia.gov.co](mailto:alcaldia@valdivia-antioquia.gov.co)



Municipio de Valdivia

REPÚBLICA DE COLOMBIA  
DEPARTAMENTO DE ANTIOQUIA  
MUNICIPIO DE VALDIVIA  
NIT. 890.981.106-1



## ELEMENTOS EXPUESTOS

ubicación en la zona expuesta	<p><b>EN ZONA URBANA:</b> Cabecera municipal de Valdivia los barrios : Puerto Ospina, Fondo Obrero, Kennedy, El Porvenir, El Templete, La Floresta, Centro, El Palmarito, Nevado</p> <p><b>EN ZONA RURAL:</b> <b>SECTORES EN AMENAZA ALTA:</b> las veredas Sevilla Morrón , vereda Santa Ana Chorrillos, vereda el nevado , vereda el higuérón , vereda santa Inés, vereda la habana , vereda la Viscalla, vereda colmenas, vede el Pital , vereda la india, vereda la meseta, vereda, vereda astilleros, vereda santa Barbara , vereda Vijagual , Corregimiento de puerto Valdivia, vereda Cachirime , vereda Monteblanco, vereda la paulina , vereda el pescado , vereda puerto Raudal</p> <p><b>SECTORES EN AMENAZA MEDIA :</b>vereda dan Fermín, veredas chorros blancos , vereda La Alemania, , vereda Pensilvania ,vereda la America, vereda Montefrío , vereda la coposa</p> <p><b>SECTORES EN AMENAZA BAJA :</b> corregimiento de puerto raudal , vereda la candela, vereda san José de Génova, vereda , vereda juntas , vereda playa rica, vereda las Palomas , vereda el 14 y vereda el 15</p> <p><b>INFRAESTRUCTURA COMERCIAL</b></p> <p><b>En zona urbana:</b> se encuentra expuesta el sector comercial que se encuentra expuesto: Locales comerciales Almacenes</p> <p><b>En zona rural:</b> se encuentra expuesta el sector comercial que se encuentra sobre la vía principal y secundaria expuestas en la zona rural Locales comerciales Almacenes Estaciones de combustible Tiendas</p>
-------------------------------	--

**"JUNTOS POR VALDIVIA"**

**JONAS DARIO HENAO-ALCALDE 2016-2019**

Palacio Municipal de Gobierno Cra 9 N° 8-14 Tel 8360246 - Fax 8560412  
[www.valdivia-antioquia.gov.co](http://www.valdivia-antioquia.gov.co) Email: [alcaldia@valdivia-antioquia.gov.co](mailto:alcaldia@valdivia-antioquia.gov.co)



Municipio de Valdivia

REPÚBLICA DE COLOMBIA  
DEPARTAMENTO DE ANTIOQUIA  
MUNICIPIO DE VALDIVIA  
NIT. 890.981.106-1



No. de familias	<b>Zona Urbana:</b> Las familias expuestas de los barrios	
	<b>BARRIOS</b>	<b>FAMILIAS</b>
	Puerto Ospina	
	Fondo Obrero	
	Kennedy	
	El Porvenir	
	El Templete	
	La Floresta	
	Centro	
	El Palmarito	
	Nevado	
	<b>Zona rural :</b>	
	<b>AMENAZA ALTA</b>	
	<b>CORGTO/VEREDA</b>	<b>FAMILIAS</b>
	Sevilla Morrón	
	vereda Santa Ana Chorrillos	
	vereda el nevado	
	vereda el higuerón	
	vereda santa Inés	
	vereda la habana	
vereda la Viscalla		
vereda colmenas		
vede el Pital		
vereda la india		
vereda la meseta		
vereda astilleros		
vereda santa Barbara		
vereda Vijagual		
Corregimiento de puerto Valdivia,		
vereda Cachirime		
vereda Monteblanco		
vereda la paulina		
vereda el pescado		
vereda puerto Raudal		

**"JUNTOS POR VALDIVIA"**

**JONAS DARIO HENAO-ALCALDE 2016-2019**

Palacio Municipal de Gobierno Cra 9 N° 8-14 Tel 8360246 - Fax 8560412  
[www.valdivia-antioquia.gov.co](http://www.valdivia-antioquia.gov.co) Email: [alcaldia@valdivia-antioquia.gov.co](mailto:alcaldia@valdivia-antioquia.gov.co)



Municipio de Valdivia

REPÚBLICA DE COLOMBIA  
DEPARTAMENTO DE ANTIOQUIA  
MUNICIPIO DE VALDIVIA  
NIT. 890.981.106-1



AMENAZA MEDIA	
CORGTO/VEREDA	FAMILIAS
Vereda San Fermin	
Veredas chorros Blancos	
vereda La Alemania	
vereda Pensilvania	
vereda la America	
vereda Montefrio	
vereda la coposa	

AMENAZA BAJA	
CORGTO/VEREDA	FAMILIAS
corregimiento de puerto raudal	
verada la candela	
vereda san José de Génova	
vereda juntas	
vereda playa rica	
vereda las Palomas	
vereda el 14	
vereda el 15	

No. De Personas	BARRIOS	PERSONAS
	Puerto Ospina	
Fondo Obrero		
Kennedy		
El Porvenir		
El Templete		
La Floresta		
Centro		
El Palmarito		
Nevado		

**"JUNTOS POR VALDIVIA"**

**JONAS DARIO HENAO-ALCALDE 2016-2019**

Palacio Municipal de Gobierno Cra 9 N° 8-14 Tel 8360246 - Fax 8560412

[www.valdivia-antioquia.gov.co](http://www.valdivia-antioquia.gov.co) Email: [alcaldia@valdivia-antioquia.gov.co](mailto:alcaldia@valdivia-antioquia.gov.co)



Municipio de Valdivia

REPÚBLICA DE COLOMBIA  
DEPARTAMENTO DE ANTIOQUIA  
MUNICIPIO DE VALDIVIA  
NIT. 890.981.106-1



ZONA RURAL	
AMENAZA ALTA	
CORGTO/VEREDA	PERSONAS
Sevilla Morrón	
vereda Santa Ana Chorrillos	
vereda el nevado	
vereda el higuerón	
vereda santa Inés	
vereda la habana	
vereda la Viscalla	
vereda colmenas	
vede el Pital	
vereda la india	
vereda la meseta	
vereda astilleros	
vereda santa Barbara	
vereda Vijagual	
Corregimiento de puerto Valdivia,	
vereda Cachirime	
vereda Monteblanco	
vereda la paulina	
vereda el pescado	
vereda puerto Raudal	
AMENAZA MEDIA	
CORGTO/VEREDA	PERSONAS
Vereda San Fermin	
Veredas chorros Blancos	
vereda La Alemania	
vereda Pensilvania	
vereda la America	
vereda Montefrio	
vereda la coposa	

**"JUNTOS POR VALDIVIA"**

**JONAS DARIO HENAO-ALCALDE 2016-2019**

Palacio Municipal de Gobierno Cra 9 N° 8-14 Tel 8360246 - Fax 8560412  
[www.valdivia-antioquia.gov.co](http://www.valdivia-antioquia.gov.co) Email: [alcaldia@valdivia-antioquia.gov.co](mailto:alcaldia@valdivia-antioquia.gov.co)





Municipio de Valdivia

REPÚBLICA DE COLOMBIA  
DEPARTAMENTO DE ANTIOQUIA  
MUNICIPIO DE VALDIVIA  
NIT. 890.981.106-1



AMENAZA BAJA	
CORGTO/VEREDA	PERSONAS
corregimiento de puerto raudal	
vereda la candela	
vereda san José de Génova	
vereda juntas	
vereda playa rica	
vereda las Palomas	
vereda el 14	
vereda el 15	

BARRIOS	VIVIENDAS
Puerto Ospina	
Fondo Obrero	
Kennedy	
El Porvenir	
El Templete	
La Floresta	
Centro	
El Palmarito	
Nevado	

**"JUNTOS POR VALDIVIA"**

**JONAS DARIO HENAO-ALCALDE 2016-2019**

Palacio Municipal de Gobierno Cra 9 N° 8-14 Tel 8360246 - Fax 8560412

[www.valdivia-antioquia.gov.co](http://www.valdivia-antioquia.gov.co) Email: [alcaldia@valdivia-antioquia.gov.co](mailto:alcaldia@valdivia-antioquia.gov.co)



Municipio de Valdivia

REPÚBLICA DE COLOMBIA  
DEPARTAMENTO DE ANTIOQUIA  
MUNICIPIO DE VALDIVIA  
NIT. 890.981.106-1



**Zona rural :**

AMENAZA ALTA	
CORGTO/VEREDA	VIVIENDAS
Sevilla Morrón	
vereda Santa Ana Chorrillos	
vereda el nevado	
vereda el higuerón	
vereda santa Inés	
vereda la habana	
vereda la Viscalla	
vereda colmenas	
vede el Pital	
vereda la india	
vereda la meseta	
vereda astilleros	
vereda santa Barbara	
vereda Vijagual	
Corregimiento de puerto Valdivia,	
vereda Cachirime	
vereda Monteblanco	
vereda la paulina	
vereda el pescado	
vereda puerto Raudal	

AMENAZA MEDIA	
CORGTO/VEREDA	PERSONAS
Vereda San Fermin	
Veredas chorros Blancos	
vereda La Alemania	
vereda Pensilvania	
vereda la America	
vereda Montefrio	
vereda la coposa	

**"JUNTOS POR VALDIVIA"**

**JONAS DARIO HENAO-ALCALDE 2016-2019**

Palacio Municipal de Gobierno Cra 9 N° 8-14 Tel 8360246 - Fax 8560412  
[www.valdivia-antioquia.gov.co](http://www.valdivia-antioquia.gov.co) Email: [alcaldia@valdivia-antioquia.gov.co](mailto:alcaldia@valdivia-antioquia.gov.co)



Municipio de Valdivia

REPÚBLICA DE COLOMBIA  
DEPARTAMENTO DE ANTIOQUIA  
MUNICIPIO DE VALDIVIA  
NIT. 890.981.106-1



AMENAZA BAJA	
CORGTO/VEREDA	PERSONAS
corregimiento de puerto raudal	
vereda la candela	
vereda san José de Génova	
vereda juntas	
vereda playa rica	
vereda las Palomas	
vereda el 14	
vereda el 15	

No de instituciones educativas	las infraestructuras de establecimientos educativos expuestos
No de Instituciones de Salud	Se encuentran expuesta
No de vías	Se encuentran expuestos los tramos de la vías:
Infraestructura de servicios públicos	<b>Acueducto</b> Infraestructura de tanques de abastecimiento 1 y 2 ubicados en el sector de xxxx Infraestructura de alcantarillado de los sectores Infraestructura de red de distribución en los sectores

**"JUNTOS POR VALDIVIA"**

**JONAS DARIO HENAO-ALCALDE 2016-2019**

Palacio Municipal de Gobierno Cra 9 N° 8-14 Tel 8360246 - Fax 8560412  
[www.valdivia-antioquia.gov.co](http://www.valdivia-antioquia.gov.co) Email: [alcaldia@valdivia-antioquia.gov.co](mailto:alcaldia@valdivia-antioquia.gov.co)



Municipio de Valdivia

REPÚBLICA DE COLOMBIA  
DEPARTAMENTO DE ANTIOQUIA  
MUNICIPIO DE VALDIVIA  
NIT. 890.981.106-1



	<b>Energía :</b> Redes de conduccion Postes Transformadores
Agricultura	Cultivos de

documento preliminar no aprobado

---

**"JUNTOS POR VALDIVIA"**

**JONAS DARIO HENAO-ALCALDE 2016-2019**

Palacio Municipal de Gobierno Cra 9 N° 8-14 Tel 8360246 - Fax 8560412

[www.valdivia-antioquia.gov.co](http://www.valdivia-antioquia.gov.co) Email: [alcaldia@valdivia-antioquia.gov.co](mailto:alcaldia@valdivia-antioquia.gov.co)



Municipio de Valdivia

REPÚBLICA DE COLOMBIA  
DEPARTAMENTO DE ANTIOQUIA  
MUNICIPIO DE VALDIVIA  
NIT. 890.981.106-1



## CONSOLIDADO DE LOS POSIBLES ESCENARIOS DE AFECTACION

### EN LAS PERSONAS:

- Se presentaría un xx % de la población fallecería, por efectos de los procesos de remoción en masa que se presenten y puedan afectar a población en viviendas o por su paso en vehículos por los sectores de alto riesgo
- Se presentaría un xxxx de personas desaparecidas a causa del evento de movimientos en masa ocasionando atrapamiento de personas
- Se presentaría un xxxxx de personas con lesiones leves por efectos del evento de movimiento en masa en la zona urbana y zona rural
- Se presentaría un xxxx % de personas afectadas en su salud mental como consecuencia del impacto del evento

### EN LAS FAMILIAS

- El xxx% de las familias ubicadas en la zona de riesgo se afectarían, con la pérdida de sus enseres y elementos personales, como electrodomésticos por afectación de los movimientos en masa que se presenten en zona urbana
- El xxx% de las familias ubicadas en la zona de riesgo se afectarían, con la pérdida de sus enseres y elementos personales, como electrodomésticos por afectación de los movimientos en masa que se presenten en la zona rural del municipio
- 

### EN LAS VIVIENDAS:

- Afectación del xxx % de la vivienda con afectaciones totales de las infraestructuras por efecto del proceso de remoción en masa en la zona urbana
- Afectación del xxx % de la vivienda con afectaciones totales de las infraestructuras por efecto del proceso de remoción en masa en la zona rural

### EN LAS INSTITUCIONES EDUCATIVAS:

- Afectación de el % la infraestructura de instituciones educativas de la zona urbana
- Afectación de el % la infraestructura de instituciones educativas de la zona rural

**"JUNTOS POR VALDIVIA"**

**JONAS DARIO HENAO-ALCALDE 2016-2019**

Palacio Municipal de Gobierno Cra 9 N° 8-14 Tel 8360246 - Fax 8560412

[www.valdivia-antioquia.gov.co](http://www.valdivia-antioquia.gov.co) Email: [alcaldia@valdivia-antioquia.gov.co](mailto:alcaldia@valdivia-antioquia.gov.co)





Municipio de Valdivia

REPÚBLICA DE COLOMBIA  
DEPARTAMENTO DE ANTIOQUIA  
MUNICIPIO DE VALDIVIA  
NIT. 890.981.106-1



**EN LA INFRAESTRUCTURA DE SALUD:**

**EN LAS VÍAS:**

**EN EL COMERCIO:**

**SERVICIOS PUBLICOS**

**EN LA INFRAESTRUCTURA**

**ASEO**

**ELECTRICA**

documento preliminar no aprobado

---

**"JUNTOS POR VALDIVIA"**

**JONAS DARIO HENAO-ALCALDE 2016-2019**

Palacio Municipal de Gobierno Cra 9 N° 8-14 Tel 8360246 - Fax 8560412  
[www.valdivia-antioquia.gov.co](http://www.valdivia-antioquia.gov.co) Email: [alcaldia@valdivia-antioquia.gov.co](mailto:alcaldia@valdivia-antioquia.gov.co)



Municipio de Valdivia

REPÚBLICA DE COLOMBIA  
DEPARTAMENTO DE ANTIOQUIA  
MUNICIPIO DE VALDIVIA  
NIT. 890.981.106-1



## D- NIVELES DE ALERTA Y ACCIONES

ESTADO O EVENTO O NIVEL DE ALERTA	AMARILLO	NARANJA	ROJO
DESCRIPCION	Se mantiene los niveles de normales del rio Cauca	Por información de la parte alta de creciente súbita del Rio Cauca , se genera la activación de alarmas y se establece la movilización de las comunidades a los puntos seguros establecidos en el plan	Se genera la afectación por acción de una avenida torrencial en la zona urbano y rural del municipio
Canal o medio	Comunicación, mensajes y reporte de novedades a través de:	Activación del sistema de alertas tempranas montadas por:	Utilización de megáfonos y alto parlantes por :
CODIGO	Monitoreo del sistema y comunicación a través de:	Se genera la activación del sistema de alertas tempranas por parte de :	se mantendrá el sistema activo en lo posible si la infraestructura
Responsable de la activación de la alarma	Monitoreo de las novedades de acuerdo al monitoreo que se realiza desde el PMU de Ituango	Durante la activación del plan por parte de :	Ubicación de las comunidades en:

**"JUNTOS POR VALDIVIA"**

**JONAS DARIO HENAO-ALCALDE 2016-2019**

Palacio Municipal de Gobierno Cra 9 N° 8-14 Tel 8360246 - Fax 8560412  
[www.valdivia-antioquia.gov.co](http://www.valdivia-antioquia.gov.co) Email: [alcaldia@valdivia-antioquia.gov.co](mailto:alcaldia@valdivia-antioquia.gov.co)



Municipio de Valdivia

REPÚBLICA DE COLOMBIA  
DEPARTAMENTO DE ANTIOQUIA  
MUNICIPIO DE VALDIVIA  
NIT. 890.981.106-1



ESTADO O EVENTO O NIVEL DE ALERTAS	AMARILLO	NARANJA	ROJO
<b>Acciones esperadas del CMGRD</b>	Revisión, señalización, seguridad y mantenimiento preventivo del sistema de alertas tempranas para generar su efectividad a la hora de sus activación	-Implementación de los protocolos de respuesta de las empresas de servicios públicos, organismos de socorro, ejercito, policía, salud.	Implementar el protocolo de respuesta especifico activación de todos los sistemas de respuesta, activación del PMU
<b>Acciones esperadas de la comunidad</b>	Conocimiento del código de evacuación para activar sus procesos de evacuación al sector establecido previamente con en los procesos de sensibilización. Cultura ciudadana para la protección del sistema de alertas tempranas	Las comunidades al escuchar las sirenas al sonar vez por un tiempo de xxx minutos , desarrolla el proceso de evacuación desde la zona donde se encuentre al punto de encuentro establecido contando con su kit de emergencias	Ubicación de la comunidad en:
<b>Acciones esperadas del CMGRD</b>	Revisión, señalización, seguridad y mantenimiento preventivo del sistema de alertas tempranas para generar su efectividad a la hora de sus activación	-Implementación de los protocolos de respuesta de las empresas de servicios públicos, organismos de socorro, ejercito, policía, salud.	Implementar el protocolo de respuesta especifico activación de todos los sistemas de respuesta, activación del PMU

**"JUNTOS POR VALDIVIA"**

**JONAS DARIO HENAO-ALCALDE 2016-2019**

Palacio Municipal de Gobierno Cra 9 N° 8-14 Tel 8360246 - Fax 8560412  
[www.valdivia-antioquia.gov.co](http://www.valdivia-antioquia.gov.co) Email: [alcaldia@valdivia-antioquia.gov.co](mailto:alcaldia@valdivia-antioquia.gov.co)



Municipio de Valdivia

REPÚBLICA DE COLOMBIA  
DEPARTAMENTO DE ANTIOQUIA  
MUNICIPIO DE VALDIVIA  
NIT. 890.981.106-1

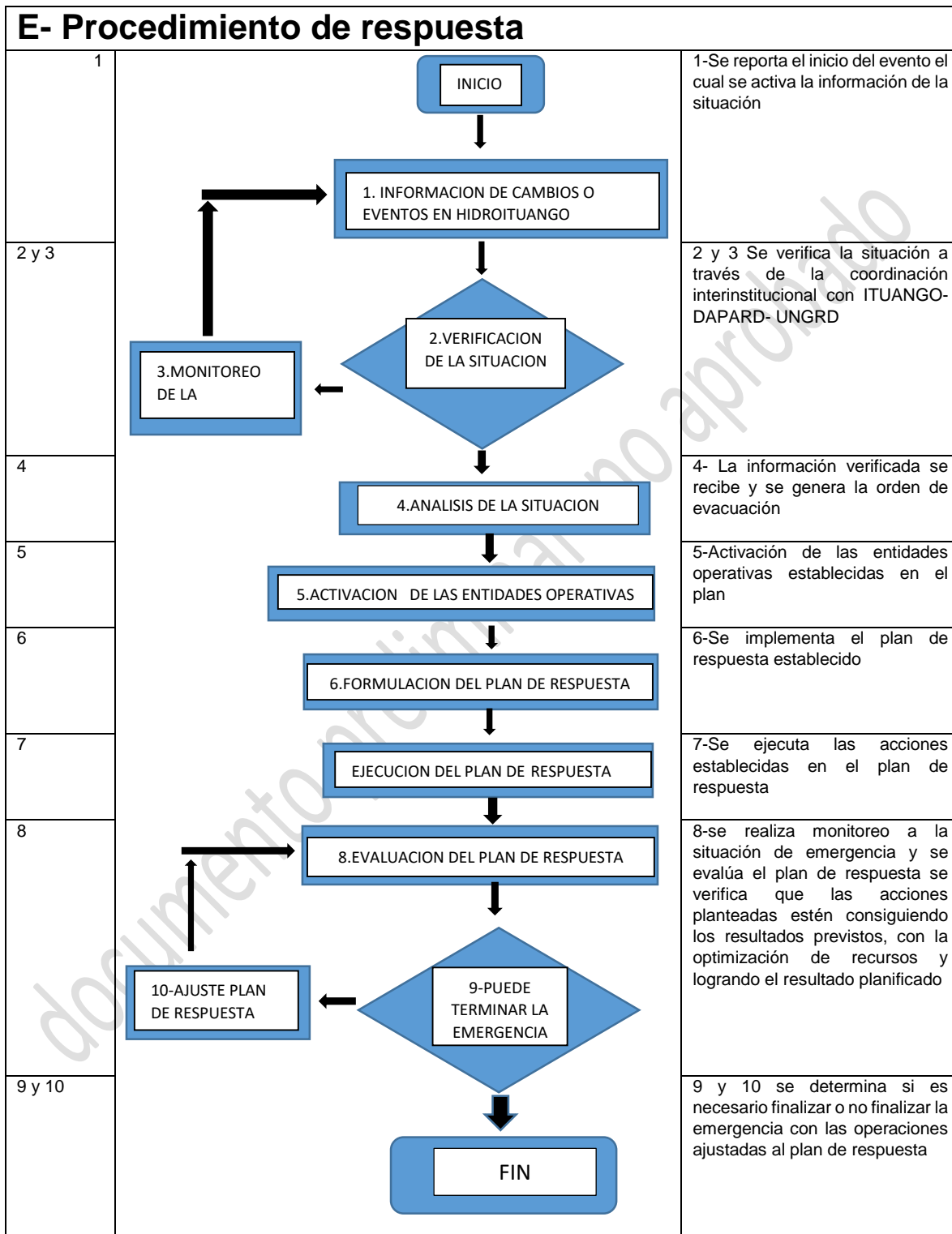

**"JUNTOS POR VALDIVIA"**

**JONAS DARIO HENAO-ALCALDE 2016-2019**

Palacio Municipal de Gobierno Cra 9 N° 8-14 Tel 8360246 - Fax 8560412

[www.valdivia-antioquia.gov.co](http://www.valdivia-antioquia.gov.co) Email: [alcaldia@valdivia-antioquia.gov.co](mailto:alcaldia@valdivia-antioquia.gov.co)



Municipio de Valdivia

REPÚBLICA DE COLOMBIA  
DEPARTAMENTO DE ANTIOQUIA  
MUNICIPIO DE VALDIVIA  
NIT. 890.981.106-1



## Mapa de Evacuación

documento preliminar no aprobado

---

**"JUNTOS POR VALDIVIA"**

**JONAS DARIO HENAO-ALCALDE 2016-2019**

Palacio Municipal de Gobierno Cra 9 N° 8-14 Tel 8360246 - Fax 8560412

[www.valdivia-antioquia.gov.co](http://www.valdivia-antioquia.gov.co) Email: [alcaldia@valdivia-antioquia.gov.co](mailto:alcaldia@valdivia-antioquia.gov.co)



Municipio de Valdivia

REPÚBLICA DE COLOMBIA  
DEPARTAMENTO DE ANTIOQUIA  
MUNICIPIO DE VALDIVIA  
NIT. 890.981.106-1



## H- Mapa de capacidades

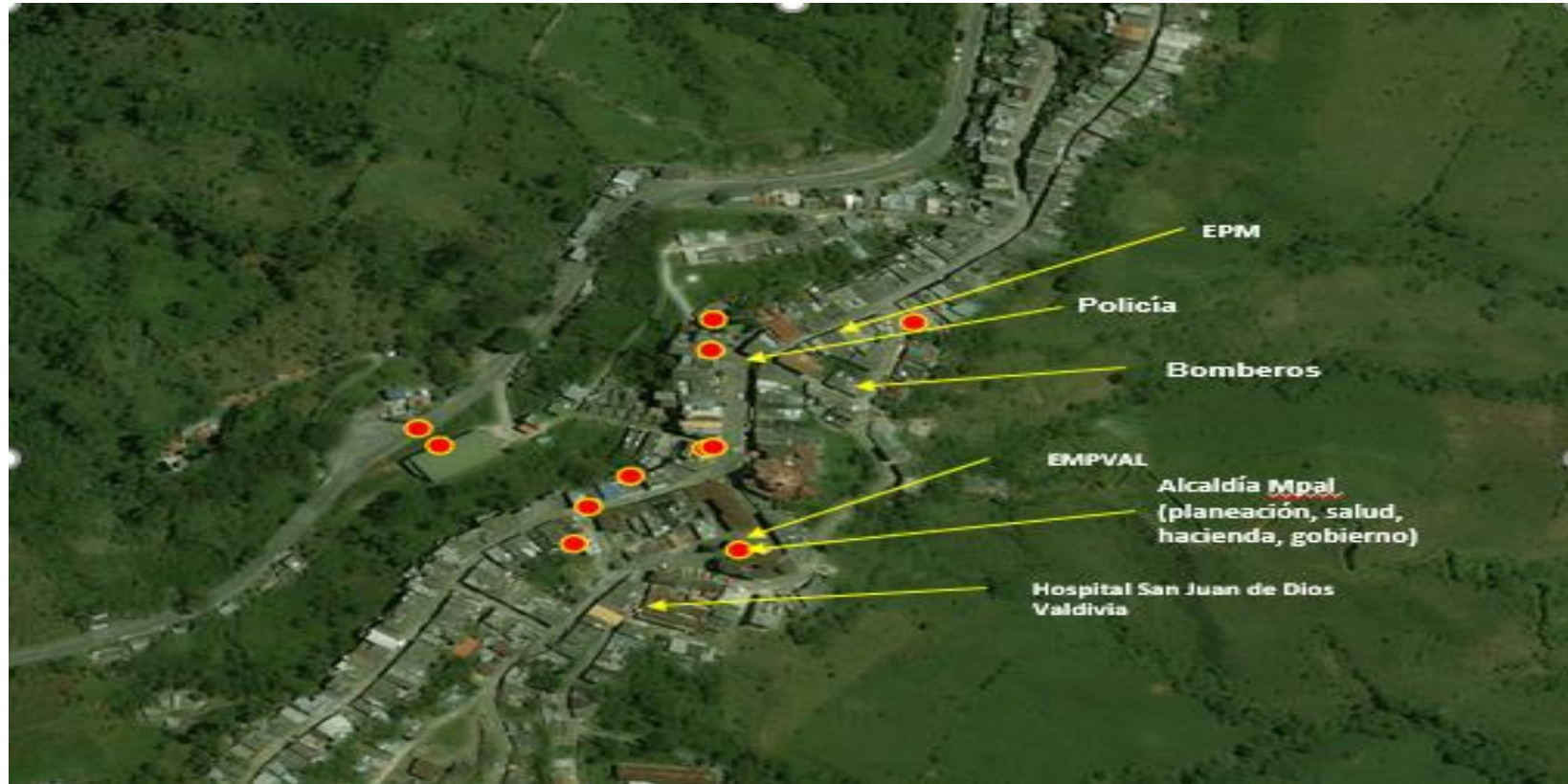

**"JUNTOS POR VALDIVIA"**

**JONAS DARIO HENAO-ALCALDE 2016-2019**

Palacio Municipal de Gobierno Cra 9 N° 8-14 Tel 8360246 - Fax 8560412

[www.valdivia-antioquia.gov.co](http://www.valdivia-antioquia.gov.co) Email: [alcaldia@valdivia-antioquia.gov.co](mailto:alcaldia@valdivia-antioquia.gov.co)





Municipio de Valdivia

REPÚBLICA DE COLOMBIA  
DEPARTAMENTO DE ANTIOQUIA  
MUNICIPIO DE VALDIVIA  
NIT. 890.981.106-1



### 3.1. Protocolo de servicio de respuesta- ACCESIBILIDAD Y TRANSPORTE

#### F- OBJETIVO

Garantizar la movilidad de la logística y transporte de personas , infraestructura, asistencia alimentaria y no alimentaria en la posible zona de afectación

#### G- ALCANCE

El servicio básico de accesibilidad y transporte incluye la logística, operatividad de los diferentes medios de transporte instalados en el territorio que puedan brindar la movilidad de personas e infraestructura

ÁREAS DE SERVICIO		ENTIDADES				
		Gobierno	policía	Ejercito	Inspección policía y transito	INVIAS
Transporte	Transporte aéreo					
	Transporte terrestres	R	A	A	A	R
	Transporte fluvial					

R : Responsable principal A : apoyo

#### H- RECOMENDACIONES PARA EL RESPONSABLE PRINCIPAL

- Aplicar los protocolos de movilidad de los diferentes medios de transporte establecidos
- Establecer la operatividad de la Maquinaria Amarilla para el proceso de recuperación y habilitación de vías
- Implementación del plan Sectorial de Emergencia y Contingencia en cuanto a la prestación del servicio de transporte
- Consolidar la información y requerimientos a nivel de transportes para dar respuesta a la zona de afectación.
- Realizar las comunicaciones estratégicas de acuerdo con el procedimiento o plan establecido
- generar sistemas alternativos de transporte.

#### ACTIVIDADES CRITICAS

- bloqueo de vías principales y secundarias
- Evacuación de las personas lesionadas y evacuadas
- Ingresos de ayuda humanitaria alimentaria y no alimentaria en corto tiempo
- Movilidad de logística de recursos y equipos

**"JUNTOS POR VALDIVIA"**

**JONAS DARIO HENAO-ALCALDE 2016-2019**

Palacio Municipal de Gobierno Cra 9 N° 8-14 Tel 8360246 - Fax 8560412  
[www.valdivia-antioquia.gov.co](http://www.valdivia-antioquia.gov.co) Email: [alcaldia@valdivia-antioquia.gov.co](mailto:alcaldia@valdivia-antioquia.gov.co)



Municipio de Valdivia

REPÚBLICA DE COLOMBIA  
DEPARTAMENTO DE ANTIOQUIA  
MUNICIPIO DE VALDIVIA  
NIT. 890.981.106-1



## D-RECOMENDACIONES PARA LA RESPUESTA

- Implemente todos los procesos y protocolos a nivel de accesibilidad y transporte en el municipio
- Implementar los protocolos de respuesta por parte de INVIAS
- Establezca el tipo de riesgos que puede enfrentar frente al escenario en la con relación a la movilidad de vehículos, personas y animales en el sector de afectación.
- Mantenga comunicación con operadores de servicios públicos para generar coordinación de apoyo para la movilidad (COOTRASVAL) y control preventivo y cierre de vías (Policía de carreteras)
- Generar coordinación con el responsable de tránsito para garantizar acceso y control del tráfico (transito municipio) y vías (Policía de carreteras)
- Utilice todos los elementos de señalización, seguridad y protección personal
- Promueva el manejo ofensivo y defensivo en los conductores para evitar accidentes de transito
- Promueva el Respete las señales de transito

## E-MECANISMOS DE ARTICULACION

### RELACIONES CON LA COMUNIDAD

- La comunidad es una gran fuente de información en la emergencia y puede generar apoyo en este sector
- Generar procesos de coordinación con los líderes comunitarios en la zona de afectación para la identificación de zonas de afectación y reporte de los eventos al CMGRD.

### RELACIONES CON EL SECTOR PRIVADO

- Establecer alianzas con empresas privadas para generar el apoyo en la movilidad de emergencia.
- Desarrollar procesos de apoyo en caso de requerirse apoyo de maquinaria amarilla
- Acciones de coordinación de movilidad de pasajeros con empresas privadas

**"JUNTOS POR VALDIVIA"**

**JONAS DARIO HENAO-ALCALDE 2016-2019**

Palacio Municipal de Gobierno Cra 9 N° 8-14 Tel 8360246 - Fax 8560412

[www.valdivia-antioquia.gov.co](http://www.valdivia-antioquia.gov.co) Email: [alcaldia@valdivia-antioquia.gov.co](mailto:alcaldia@valdivia-antioquia.gov.co)



Municipio de Valdivia

REPÚBLICA DE COLOMBIA  
DEPARTAMENTO DE ANTIOQUIA  
MUNICIPIO DE VALDIVIA  
NIT. 890.981.106-1



### 3.2. PROTOCOLO DE SERVICIO DE RESPUESTA- SALUD

#### H- OBJETIVO

- Garantizar la prestación de la atención médica y el apoyo psicosocial a las personas afectadas, así como cubrir las necesidades básicas en salud pública en emergencia

#### I- ALCANCE

- Prestar servicios de primeros auxilios básicos con y sin intervenciones médicas, con o sin hospitalización
- Prestar atención en salud mental y apoyo psicosocial y desarrollar actividades de salud pública
- Incluye la disposición de puestos de servicios médicos de emergencia unidades móviles de salud, como módulos de estabilización y clasificación (MEC), vigilancia epidemiológica, apoyo psicosocial, saneamiento básico, manejo de residuos peligrosos, manejo de cadáveres,
- manejo de información pública. Incluye el transporte de heridos y pacientes, unidades móviles, medicamentos y demás recursos y logística, para garantizar la prestación del servicio de salud en emergencia.
- Incluye los servicios de referencia y contra referencia, realizada con (CRUE) que garanticen adecuadas comunicaciones y transporte.
- Desarrollar asistencia en la zona de afectación con las comunidades como con los equipos de socorro presentes en la zona
- Brindar asistencia y el desarrollo de actividades en salud mental y apoyo psicosocial a las comunidades ubicadas en alojamientos temporales y comunidad del municipio en la zona urbana y rural

**"JUNTOS POR VALDIVIA"**

**JONAS DARIO HENAO-ALCALDE 2016-2019**

Palacio Municipal de Gobierno Cra 9 N° 8-14 Tel 8360246 - Fax 8560412  
[www.valdivia-antioquia.gov.co](http://www.valdivia-antioquia.gov.co) Email: [alcaldia@valdivia-antioquia.gov.co](mailto:alcaldia@valdivia-antioquia.gov.co)



Municipio de Valdivia

REPÚBLICA DE COLOMBIA  
DEPARTAMENTO DE ANTIOQUIA  
MUNICIPIO DE VALDIVIA  
NIT. 890.981.106-1



Áreas de servicio		C. ENTIDADES PARTICIPANTES											
		SECRETARIA DE SALUD Y SEGURIDAD SOCIAL	ESE HOSPITAL SAN JUAN DE DIOS	EPS SUBSIDIADA COOSALUD	BOMBEROS	SEC SALU DEPTAL	POLICIA NACIONAL	COMUNICACIONES	HOSPITAL	COSALUD	ICBF- UNIDAD M	BIENESTAR SOCI	EJERCITO
ATENCION EN SALUD	Atención pre hospitalaria				A								
	Primeros Auxilios				A								
	Salud Mental												
	Medicamentos y suministros		R	A									
	Banco de sangre órganos y tejidos												
	Clasificación de heridos		R										
	Transporte de pacientes		R										
APOYO PSICOSOCIAL									A	A	A	R	A
SALUD PUBLICA	Vigilancia Epidemiológica	R	A										
	Saneamiento básico												
	Manejo de residuos peligrosos					R							
MANEJO DE CADAVERES	Almacenamiento		R										
	Identificación						R						
	Manejo		R										
	Disposición		R										
INFORMACION PUBLICA	Cantidad de personas atendidas y victimas fallecidas	R	A					A					
INSPECCION VIGILANCIA Y CONTROL		R				A							

R : Responsable principal A : apoyo

**"JUNTOS POR VALDIVIA"**

**JONAS DARIO HENAO-ALCALDE 2016-2019**

Palacio Municipal de Gobierno Cra 9 N° 8-14 Tel 8360246 - Fax 8560412

[www.valdivia-antioquia.gov.co](http://www.valdivia-antioquia.gov.co) Email: [alcaldia@valdivia-antioquia.gov.co](mailto:alcaldia@valdivia-antioquia.gov.co)



Municipio de Valdivia

REPÚBLICA DE COLOMBIA  
DEPARTAMENTO DE ANTIOQUIA  
MUNICIPIO DE VALDIVIA  
NIT. 890.981.106-1



## J- RECOMENDACIONES PARA EL RESPONSABLE PRINCIPAL

- Evaluar la seguridad de la infraestructura hospitalaria y garantizar condiciones de seguridad para el personal y los recursos de atención de urgencias.
- Evaluar los requerimientos de recursos en salud, profesionales, técnicos, transporte de pacientes y dotación de suministros, insumos y medicamentos.
- Realizar la prestación de los servicios de salud en el menor tiempo posible a la población afectada por la emergencia en un punto de atención general (Hospital San Juan de Dios), en la cual se pueda desarrollar las acciones de estabilización y remisión de pacientes
- Llevar un registro de las personas atendidas y determinar el número de pacientes.
- Generar el procedimiento de información de pacientes atendidos a través del CRUE- Antioquia
- Planificar, organizar, coordinar y controlar: La clasificación y remisión de heridos y víctimas, el adecuado y oportuno transporte de víctimas, la remisión de heridos por capacidades y posibilidades de atención.
- Elaboración del informe final de las actividades de la prestación del Servicio de Salud.
- Implementación de actividades de salud mental y apoyo psicosocial con comunidad y con equipos de trabajo

### ACTIVIDADES CRITICAS

- Seguridad del personal de salud: Establecer las condiciones para que todo el personal operativo de salud cuente con la seguridad necesaria para el desempeño de su labor (protocolos, equipos de protección personal de acuerdo con el nivel de riesgo).

---

**"JUNTOS POR VALDIVIA"**

**JONAS DARIO HENAO-ALCALDE 2016-2019**

Palacio Municipal de Gobierno Cra 9 N° 8-14 Tel 8360246 - Fax 8560412  
[www.valdivia-antioquia.gov.co](http://www.valdivia-antioquia.gov.co) Email: [alcaldia@valdivia-antioquia.gov.co](mailto:alcaldia@valdivia-antioquia.gov.co)



Municipio de Valdivia

REPÚBLICA DE COLOMBIA  
DEPARTAMENTO DE ANTIOQUIA  
MUNICIPIO DE VALDIVIA  
NIT. 890.981.106-1



- Dar orientaciones masivas a la comunidad para autocuidado y evitar problemas de salud pública, estrategias atención primaria en salud
- Soportar las acciones de salud en alojamientos o en actividades masivas de la emergencia
- Atención psicosocial a equipos y comunidad

#### **D-RECOMENDACIONES PARA LA RESPUESTA**

- Priorizar la atención en salud de las personas más afectadas por la emergencia (niños y niñas, mujeres gestantes y personas de la tercera edad, en primer lugar, personas con discapacidad, y prioritarias por su nivel de atención según el triage).
- Contenga los efectos adversos conexos: Realizar las acciones de salud pública necesarias para evitar efectos secundarios en la salud de las personas.
- Establecer, de acuerdo con la evaluación, un plan de acción para la respuesta en salud
- Dar respuesta efectiva a la prestación del servicio básico de salud en la emergencia.
- Garantizar la seguridad del personal médico, administrativo y operativo
- Respetar la dignidad de las personas fallecidas

#### **E-MECANISMOS DE ARTICULACION**

##### **RELACIONES CON LA COMUNIDAD**

- La comunidad es una gran fuente de información en la emergencia por lo tanto es importantes la incorporación de los programas de atención primaria en salud para el desarrollo de estrategias de promoción y prevención de la salud
- Vincular a la comunidad en la cadena de custodia y en el apoyo asistencial a los afectados.

---

**"JUNTOS POR VALDIVIA"**

**JONAS DARIO HENAO-ALCALDE 2016-2019**

Palacio Municipal de Gobierno Cra 9 N° 8-14 Tel 8360246 - Fax 8560412  
[www.valdivia-antioquia.gov.co](http://www.valdivia-antioquia.gov.co) Email: [alcaldia@valdivia-antioquia.gov.co](mailto:alcaldia@valdivia-antioquia.gov.co)





Municipio de Valdivia

REPÚBLICA DE COLOMBIA  
DEPARTAMENTO DE ANTIOQUIA  
MUNICIPIO DE VALDIVIA  
NIT. 890.981.106-1



## RELACIONES CON EL SECTOR PRIVADO

- Las organizaciones no gubernamentales, incluidas las organizaciones basadas en la comunidad, son un aliado importante en la contratación y el apoyo a los voluntarios profesionales de la salud y la prestación de servicios médicos y de asesoramiento a las víctimas y sus familias en caso que se requiera el apoyo externo
- Las EPS prestadoras del servicio de salud en el municipio (COOSALUD), junto con sus IPS deberán articular la implementación de plan de contingencia para la prestación y cobertura de beneficiarios.
- Coordinación con entidades privadas, cajas de compensación y otras instituciones que lleguen a la zona a generar apoyo para optimizar la cobertura de actividades

---

**"JUNTOS POR VALDIVIA"**

**JONAS DARIO HENAO-ALCALDE 2016-2019**

Palacio Municipal de Gobierno Cra 9 N° 8-14 Tel 8360246 - Fax 8560412

[www.valdivia-antioquia.gov.co](http://www.valdivia-antioquia.gov.co) Email: [alcaldia@valdivia-antioquia.gov.co](mailto:alcaldia@valdivia-antioquia.gov.co)



Municipio de Valdivia

REPÚBLICA DE COLOMBIA  
DEPARTAMENTO DE ANTIOQUIA  
MUNICIPIO DE VALDIVIA  
NIT. 890.981.106-1



### 3.3. Protocolo de servicio de respuesta- Búsqueda y Rescate

#### A-OBJETIVO

Implementar los protocolos para la coordinación, logística y operatividad de los procedimientos de Búsqueda y rescate en el municipio

#### B-ALCANCE

El servicio de Búsqueda y rescate se debe generar mediante la implementación de los protocolos de intervención con lo cual brinde la eficiencia, operatividad en los procesos de respuesta

ÁREAS DE SERVICIO		ENTIDADES							
		bomberos	Ejército	Policía nacional					
Búsqueda y Rescate	Coordinación	R	A	A					
	Búsqueda	R	A	A					
	Rescate	R	A	A					
	Estructuras colapsadas								

R : Responsable principal A : apoyo

#### C-RECOMENDACIONES PARA EL RESPONSABLE PRINCIPAL

- Aplicar los protocolos de respuesta a nivel territorial
- Implementación del plan Sectorial de Emergencia y Contingencia en cuanto a la prestación del servicio Búsqueda y Rescate
- Mantener los protocolos de actuación en terreno Previstos

#### ACTIVIDADES CRITICAS

Evacuación de las personas de lugar de afectación.

- Búsqueda y rescate
- Estabilización de lesionados
- Traslado de pacientes

**"JUNTOS POR VALDIVIA"**

**JONAS DARIO HENAO-ALCALDE 2016-2019**

Palacio Municipal de Gobierno Cra 9 N° 8-14 Tel 8360246 - Fax 8560412  
[www.valdivia-antioquia.gov.co](http://www.valdivia-antioquia.gov.co) Email: [alcaldia@valdivia-antioquia.gov.co](mailto:alcaldia@valdivia-antioquia.gov.co)



Municipio de Valdivia

REPÚBLICA DE COLOMBIA  
DEPARTAMENTO DE ANTIOQUIA  
MUNICIPIO DE VALDIVIA  
NIT. 890.981.106-1



- Accidentes de Rescatistas

#### **D-RECOMENDACIONES PARA LA RESPUESTA**

- Implemente todos los procesos y protocolos para el servicio de Búsqueda y Rescate
- Establezca el tipo de riesgos que puede enfrentar frente al escenario en el proceso de búsqueda y rescate
- Mantenga comunicación con operadores de servicios públicos para generar coordinación de control y apoyo (EMPVAL- EPM)
- Generen procedimiento de aislamiento y seguridad de la población de las zonas e intervención
- Generen coordinación con el responsable de tránsito (policía de carreteras) para garantizar acceso y control del tráfico
- Utilice todos los elementos de seguridad y protección personal
- Realice todas las acciones necesarias para proteger, evacuar y/o rescatar rápidamente a las personas
- Garantizar la seguridad del personal operativo, en las labores de Búsqueda y rescate
- Establecer los protocolos con Policía y Fiscalía para el manejo de cadáveres

#### **E-MECANISMOS DE ARTICULACION**

##### **RELACIONES CON LA COMUNIDAD**

- Establecer relaciones para la respuesta a emergencias con los grupos de voluntariado locales.
- La comunidad es una gran fuente de información en la emergencia.
- Generar procesos de coordinación con los líderes comunitarios en la zona de afectación

##### **RELACIONES CON EL SECTOR PRIVADO**

---

**"JUNTOS POR VALDIVIA"**

**JONAS DARIO HENAO-ALCALDE 2016-2019**

Palacio Municipal de Gobierno Cra 9 N° 8-14 Tel 8360246 - Fax 8560412  
[www.valdivia-antioquia.gov.co](http://www.valdivia-antioquia.gov.co) Email: [alcaldia@valdivia-antioquia.gov.co](mailto:alcaldia@valdivia-antioquia.gov.co)



Municipio de Valdivia

REPÚBLICA DE COLOMBIA  
DEPARTAMENTO DE ANTIOQUIA  
MUNICIPIO DE VALDIVIA  
NIT. 890.981.106-1



- Cuando el sector privado sea el generador del riesgo se deben articular sus planes de emergencia y contingencia y sus planes de continuidad para la respuesta
- 

### 3.4. Protocolo de servicio de respuesta- EXTINCIÓN DE INCENDIOS

#### A-OBJETIVO

Controlar y extinguir los incendios de cobertura vegetal, de infraestructura, o generados por eventos desencadenantes en el infraestructura de la red de gas o infraestructura eléctrica en el sector rural del municipio

#### F- ALCANCE

El servicio básico de extinción de incendios incluye la detección, control y extinción de incendios de cobertura vegetal, estructurales, vehiculares, industriales, viviendas, locales entre otros.

ÁREAS DE SERVICIO		ENTIDADES							
		bomberos	Policía Nacional	Ejercito	CORANTIOQUIA	Área desarrollo rural y ambiente	EPM		
ESTRUCTURALES Y OTROS	Control y extinción de incendios	R							
	Soporte logístico	R	A				A		
	Apoyo aéreo								
COBERTURA VEGETAL	Control y extinción de incendios	R							
	Soporte logístico	R	A				A		
	Apoyo aéreo								
	Rescate, valoración y rehabilitación de fauna silvestre				R	A			

**"JUNTOS POR VALDIVIA"**

**JONAS DARIO HENAO-ALCALDE 2016-2019**

Palacio Municipal de Gobierno Cra 9 N° 8-14 Tel 8360246 - Fax 8560412

[www.valdivia-antioquia.gov.co](http://www.valdivia-antioquia.gov.co) Email: [alcaldia@valdivia-antioquia.gov.co](mailto:alcaldia@valdivia-antioquia.gov.co)



Municipio de Valdivia

REPÚBLICA DE COLOMBIA  
DEPARTAMENTO DE ANTIOQUIA  
MUNICIPIO DE VALDIVIA  
NIT. 890.981.106-1



	<b>Evaluación y valoración del impacto ambiental</b>				R	A				
--	--	--	--	--	---	---	--	--	--	--

R : Responsable principal A : apoyo

### **G- RECOMENDACIONES PARA EL RESPONSABLE PRINCIPAL**

- Aplicar los protocolos de respuesta a nivel territorial
- Implementación del plan Sectorial de Emergencia y Contingencia en cuanto a la prestación del servicio básico de Control y Extinción de Incendios por parte del Cuerpo de Bomberos Voluntarios de Valdivia.
- cuando sea necesario el Plan de Continuidad del Negocio de los servicios a cargo de las Entidades responsables
- Consolidar la información inicial de las características del incendio y las afectaciones (diagnóstico de posibles causas del incidente)
- Realizar las comunicaciones estratégicas de acuerdo con el procedimiento o plan establecido
- Realizar las evaluaciones ambientales
- Realizar la valoración y rehabilitaciones de fauna
- Realizar el rescate y rehabilitación de fauna afectada

### **ACTIVIDADES CRITICAS**

- Evacuación de las personas de lugar del incendio.
- Controlar el incendio
- Extinción del incendio
- Verificar la extinción completa del incendio.
- Proveer los suministros y servicios necesarios para el control y la extinción del incendio.

**"JUNTOS POR VALDIVIA"**

**JONAS DARIO HENAO-ALCALDE 2016-2019**

Palacio Municipal de Gobierno Cra 9 N° 8-14 Tel 8360246 - Fax 8560412  
[www.valdivia-antioquia.gov.co](http://www.valdivia-antioquia.gov.co) Email: [alcaldia@valdivia-antioquia.gov.co](mailto:alcaldia@valdivia-antioquia.gov.co)



Municipio de Valdivia

REPÚBLICA DE COLOMBIA  
DEPARTAMENTO DE ANTIOQUIA  
MUNICIPIO DE VALDIVIA  
NIT. 890.981.106-1



## D-RECOMENDACIONES PARA LA RESPUESTA

- Implemente todos los procesos y protocolos para el control de incendios estructurales y de cobertura vegetal
- Establezca el tipo de riesgos externos que puede enfrentar frente al escenario en el control de incendios
- Mantenga comunicación con operadores de servicios públicos para generar coordinación de control y apoyo (EMPVAL- EPM)
- Generen procedimiento de aislamiento y seguridad de la población
- Generen coordinación con el responsable de tránsito para garantizar acceso y control del tráfico (Policía de carreteras)
- Utilice todos los elementos de seguridad y protección personal
- Realice todas las acciones necesarias para proteger, evacuar y/o rescatar rápidamente a las personas de la zona o el lugar del incendio
- Contenga los efectos adversos conexos: Identifique y controle los riesgos conexos protegiendo la vida, evitando pérdidas materiales y daños al medio ambiente.
- Establezca de acuerdo con la evaluación, un plan de acción para la respuesta.
- Dar respuesta oportuna (control y extinción de incendios) y eficiente a la emergencia
- La prioridad para el manejo de recursos se hará con base en la exposición de personas, patrimonio y patrimonio ecológico.
- Garantizar la seguridad del personal operativo, en las labores de control y extinción de incendios
- Procurar la protección del ambiente en las actividades de control y extinción de incendios.

**"JUNTOS POR VALDIVIA"**

**JONAS DARIO HENAO-ALCALDE 2016-2019**

Palacio Municipal de Gobierno Cra 9 N° 8-14 Tel 8360246 - Fax 8560412  
[www.valdivia-antioquia.gov.co](http://www.valdivia-antioquia.gov.co) Email: [alcaldia@valdivia-antioquia.gov.co](mailto:alcaldia@valdivia-antioquia.gov.co)





Municipio de Valdivia

REPÚBLICA DE COLOMBIA  
DEPARTAMENTO DE ANTIOQUIA  
MUNICIPIO DE VALDIVIA  
NIT. 890.981.106-1



- Establecer los protocolos con SIJIN – SIPOL - Fiscalía- para el manejo de cadáveres en caso de personas fallecidas

## **E-MECANISMOS DE ARTICULACION**

### **RELACIONES CON LA COMUNIDAD**

- Establecer relaciones para la respuesta a emergencias con los grupos de voluntariado locales. (Líderes Locales)
- La comunidad es una gran fuente de información en la emergencia.
- Generar procesos de coordinación con los líderes comunitarios en la zona de afectación

### **RELACIONES CON EL SECTOR PRIVADO**

- El sector privado, especializado, provee los recursos necesarios para el control y extinción de los incendios.
- Cuando el sector privado sea el generador del riesgo se deben articular sus planes de emergencia y contingencia y sus planes de continuidad para la respuesta

documento preliminar no aprobado

---

**"JUNTOS POR VALDIVIA"**

**JONAS DARIO HENAO-ALCALDE 2016-2019**

Palacio Municipal de Gobierno Cra 9 N° 8-14 Tel 8360246 - Fax 8560412

[www.valdivia-antioquia.gov.co](http://www.valdivia-antioquia.gov.co) Email: [alcaldia@valdivia-antioquia.gov.co](mailto:alcaldia@valdivia-antioquia.gov.co)



Municipio de Valdivia

REPÚBLICA DE COLOMBIA  
DEPARTAMENTO DE ANTIOQUIA  
MUNICIPIO DE VALDIVIA  
NIT. 890.981.106-1



### 3.5. Protocolo de servicio de respuesta- MANEJO DE MATERIALES PELIGOROS

#### A-OBJETIVO

Controlar y extinguir las afectaciones generadas por eventos ocasionados por la mala manipulación o accidentes por materiales peligrosos en el infraestructura de la red de gas transporte de productos químicos y sistemas estáticos de almacenamiento de combustible (estaciones de servicios) en el sector rural.

#### B-ALCANCE

El servicio básico de manejo de materiales peligrosos incluye la detección, control y extinción de incendios de cobertura vegetal, estructurales, vehiculares, industriales, túneles contaminaciones ambientales en el río Cauca y afluentes

ÁREAS DE SERVICIO		ENTIDADES						
		BOMBEROS	EJERCITO	POLICIA NAL	CORANTIOQUIA	EPM	Área desarrollo rural y ambiente	
ESTRUCTURALES Y OTROS	Control y extinción de incendios	R						
	Soporte logístico		A	A	A	A		
	Apoyo aéreo							
	Control y extinción de incendios de cobertura vegetal	R	A	A	A			
	Soporte logístico	R	A	A	A			
	Apoyo aéreo							
	Rescate, valoración y rehabilitación de fauna silvestre				R	R	A	

**"JUNTOS POR VALDIVIA"**

**JONAS DARIO HENAO-ALCALDE 2016-2019**

Palacio Municipal de Gobierno Cra 9 N° 8-14 Tel 8360246 - Fax 8560412  
[www.valdivia-antioquia.gov.co](http://www.valdivia-antioquia.gov.co) Email: [alcaldia@valdivia-antioquia.gov.co](mailto:alcaldia@valdivia-antioquia.gov.co)



Municipio de Valdivia

REPÚBLICA DE COLOMBIA  
DEPARTAMENTO DE ANTIOQUIA  
MUNICIPIO DE VALDIVIA  
NIT. 890.981.106-1



	Evaluación y valoración del impacto ambiental				R		A		
--	---	--	--	--	---	--	---	--	--

R : Responsable principal A : apoyo

### C-RECOMENDACIONES PARA EL RESPONSABLE PRINCIPAL

- Aplicar los protocolos de respuesta a nivel territorial
- Implementación del plan Sectorial de Emergencia y Contingencia en cuanto a la prestación del servicio básico en el manejo de materiales peligrosos y cuando sea necesario el Plan de Continuidad del Negocio de los servicios a cargo de las Entidades responsables
- Consolidar la información inicial de las características del incendio y las afectaciones.
- Realizar las comunicaciones estratégicas de acuerdo con el procedimiento o plan establecido
- Realizar las evaluaciones ambientales
- Realizar la valoración y rehabilitaciones de fauna

### ACTIVIDADES CRITICAS

- Evacuación de las personas de lugar del incendio o afectación ocasionada por el evento
- Controlar el incendio
- Controlar la contaminación
- Proveer los suministros y servicios necesarios para el control y la extinción del incendio.
- Implementar los protocolos de respuesta de la institución generadora del a afectación

### D-RECOMENDACIONES PARA LA RESPUESTA

- Implemente todos los procesos y protocolos con para la atención del evento generado por las afectaciones de materiales peligrosos
- Establezca el tipo de riesgos que puede enfrentar frente al escenario

**"JUNTOS POR VALDIVIA"**

**JONAS DARIO HENAO-ALCALDE 2016-2019**

Palacio Municipal de Gobierno Cra 9 N° 8-14 Tel 8360246 - Fax 8560412  
[www.valdivia-antioquia.gov.co](http://www.valdivia-antioquia.gov.co) Email: [alcaldia@valdivia-antioquia.gov.co](mailto:alcaldia@valdivia-antioquia.gov.co)



Municipio de Valdivia

REPÚBLICA DE COLOMBIA  
DEPARTAMENTO DE ANTIOQUIA  
MUNICIPIO DE VALDIVIA  
NIT. 890.981.106-1



- Mantenga comunicación con operadores de servicios públicos para generar coordinación de control y apoyo
- Generen procedimiento de aislamiento y seguridad de la población
- Generen coordinación con el responsable de tránsito para garantizar acceso y control del tráfico
- Utilice todos los elementos de seguridad y protección personal
- Realice todas las acciones necesarias para proteger, evacuar y/o rescatar rápidamente a las personas de la zona o el lugar de afectación
- Contenga los efectos adversos conexos: Identifique y controle los riesgos conexos protegiendo la vida, evitando pérdidas materiales y daños al medio ambiente.
- Establezca de acuerdo con la evaluación, un plan de acción para la respuesta.
- Dar respuesta oportuna y eficiente a la emergencia
- La prioridad para el manejo de recursos se hará con base en la exposición de personas, patrimonio y patrimonio ecológico.
- Garantizar la seguridad del personal operativo, en las labores del manejo de materiales peligrosos
- Procurar la protección del ambiente
- Establecer los protocolos con Fiscalía para el manejo de cadáveres

#### **E-MECANISMOS DE ARTICULACION**

#### **RELACIONES CON LA COMUNIDAD**

- Establecer relaciones para la respuesta a emergencias con los grupos de voluntariado locales
- Generar procesos de evacuación preventiva
- La comunidad es una gran fuente de información en la emergencia.
- Generar procesos de coordinación con los líderes comunitarios en la zona de afectación

**"JUNTOS POR VALDIVIA"**

**JONAS DARIO HENAO-ALCALDE 2016-2019**

Palacio Municipal de Gobierno Cra 9 N° 8-14 Tel 8360246 - Fax 8560412

[www.valdivia-antioquia.gov.co](http://www.valdivia-antioquia.gov.co) Email: [alcaldia@valdivia-antioquia.gov.co](mailto:alcaldia@valdivia-antioquia.gov.co)



Municipio de Valdivia

REPÚBLICA DE COLOMBIA  
DEPARTAMENTO DE ANTIOQUIA  
MUNICIPIO DE VALDIVIA  
NIT. 890.981.106-1



### **RELACIONES CON EL SECTOR PRIVADO**

- El sector privado, especializado, provee los recursos necesarios para el control y extinción de los incendios.
- Implementación de los planes de contingencias de las empresas generadoras del evento
- Cuando el sector privado sea el generador del riesgo se deben articular sus planes de emergencia y contingencia y sus planes de continuidad para la respuesta.

documento preliminar no aprobado

---

**"JUNTOS POR VALDIVIA"**

**JONAS DARIO HENAO-ALCALDE 2016-2019**

Palacio Municipal de Gobierno Cra 9 N° 8-14 Tel 8360246 - Fax 8560412

[www.valdivia-antioquia.gov.co](http://www.valdivia-antioquia.gov.co) Email: [alcaldia@valdivia-antioquia.gov.co](mailto:alcaldia@valdivia-antioquia.gov.co)



Municipio de Valdivia

REPÚBLICA DE COLOMBIA  
DEPARTAMENTO DE ANTIOQUIA  
MUNICIPIO DE VALDIVIA  
NIT. 890.981.106-1



### 3.6. PROTOCOLO DE SERVICIO DE RESPUESTA- AGUA POTABLE

#### A-OBJETIVO

- Garantizar la óptima prestación del servicio básico de agua potable en situaciones de emergencia, a la población afectada garantizando la calidad del servicio y la salud de las personas

#### B-ALCANCE

- La provisión del servicio básico de respuesta de agua potable incluye el manejo sanitario del agua para consumo humano, así como la identificación de fuentes y medidas de distribución alternativas.

ÁREAS DE SERVICIO	ENTIDADES							
	EMPVAL	POLICIA	EJERCITO	PLANEACION	SALUD			
Agua Potable	abastecimiento	R			A			
	almacenamiento	R			A			
	Distribución	R			A			
	Medios alternativos	R			A			
	Obras de emergencia	R			A			
	Inspección vigilancia y control	R			A	A		

R : Responsable principal A : apoyo

**"JUNTOS POR VALDIVIA"**

**JONAS DARIO HENAO-ALCALDE 2016-2019**

Palacio Municipal de Gobierno Cra 9 N° 8-14 Tel 8360246 - Fax 8560412  
[www.valdivia-antioquia.gov.co](http://www.valdivia-antioquia.gov.co) Email: [alcaldia@valdivia-antioquia.gov.co](mailto:alcaldia@valdivia-antioquia.gov.co)





Municipio de Valdivia

REPÚBLICA DE COLOMBIA  
DEPARTAMENTO DE ANTIOQUIA  
MUNICIPIO DE VALDIVIA  
NIT. 890.981.106-1



## H- RECOMENDACIONES PARA EL RESPONSABLE PRINCIPAL

- Consolidar la evaluación de daños y el análisis de necesidades en los sistemas de Agua Potable.
- Activar el Plan Sectorial de Emergencia y Contingencia en cuanto a la prestación del servicio básico de Agua Potable y cuando sea necesario el Plan de Continuidad del Negocio a cargo de las Entidades prestadoras de los servicios.
- Identificar las fuentes y medios de distribución alternativos de agua potable. - Realizar las comunicaciones estratégicas de acuerdo con el procedimiento de comunicaciones.
- Contar con un buen funcionamiento de las redes principales
- Mantenimiento preventivo y correctivo y obras de mitigación en las redes de conducción y aducción
- Establecer apoyo mutuo para que la operatividad de la planta sea eficiente en producción y calidad

### ACTIVIDADES CRITICAS

- Garantizar la provisión de agua potable a las personas afectadas en la zona de la emergencia
- Garantizar el almacenamiento para poder abastecer a la población afectada

## I- RECOMENDACIONES PARA LA RESPUESTA

- Priorizar la entrega de agua potable, en los alojamientos temporales y en las zonas de la emergencia, donde se encuentren el mayor número de afectados y a usuarios en general

**"JUNTOS POR VALDIVIA"**

**JONAS DARIO HENAO-ALCALDE 2016-2019**

Palacio Municipal de Gobierno Cra 9 N° 8-14 Tel 8360246 - Fax 8560412

[www.valdivia-antioquia.gov.co](http://www.valdivia-antioquia.gov.co) Email: [alcaldia@valdivia-antioquia.gov.co](mailto:alcaldia@valdivia-antioquia.gov.co)



Municipio de Valdivia

REPÚBLICA DE COLOMBIA  
DEPARTAMENTO DE ANTIOQUIA  
MUNICIPIO DE VALDIVIA  
NIT. 890.981.106-1



- Garantizar la calidad del agua suministrada para evitar los efectos adversos conexos que puedan generar la aparición de enfermedades digestivas
- Establecer, de acuerdo con la evaluación, un plan de acción para la respuesta a la emergencia
- Dar respuesta efectiva a la prestación del servicio básico de Agua Potable
- Cumplir los estándares establecidos en el Reglamento Nacional de Agua y Saneamiento (RAS- 2012).
- Mantener la continuidad del servicio de agua potable a los alojamientos temporales y a usuarios estableciendo previendo contingencias por parte de la empresa y las entidades de apoyo
- Garantizar los recursos para la logística de transporte y almacenamiento de agua potable en los alojamientos temporales

## J- MECANISMOS DE ARTICULACION

### RELACIONES CON LA COMUNIDAD

- La comunidad es una gran fuente de información en la emergencia, especialmente para la apropiación de procesos preventivos y educativos (PUEA) Planes de ahorro y uso eficiente de agua.
- Se debe mantener informada a la comunidad sobre medidas para evitar la contaminación del agua y la propagación de vectores.

### RELACIONES CON EL SECTOR PRIVADO

- El sector privado puede apoyar con equipos especializados, y disponer de mecanismos para la distribución del agua potable como apoyo al municipio previos acuerdos y requerimiento de la emergencia que presente el municipio

**"JUNTOS POR VALDIVIA"**

**JONAS DARIO HENAO-ALCALDE 2016-2019**

Palacio Municipal de Gobierno Cra 9 N° 8-14 Tel 8360246 - Fax 8560412  
[www.valdivia-antioquia.gov.co](http://www.valdivia-antioquia.gov.co) Email: [alcaldia@valdivia-antioquia.gov.co](mailto:alcaldia@valdivia-antioquia.gov.co)



Municipio de Valdivia

REPÚBLICA DE COLOMBIA  
DEPARTAMENTO DE ANTIOQUIA  
MUNICIPIO DE VALDIVIA  
NIT. 890.981.106-1



### 3.7. PROTOCOLO DE SERVICIO DE RESPUESTA- AHE ALIMENTARIA Y NO ALIMENTARIA

#### A-OBJETIVO

- Garantizar la óptima prestación del servicio básico de Ayuda alimentaria y no alimentaria en situaciones de emergencia, a la población afectada garantizando la alimentación y la logística humanitaria de emergencia

#### B-ALCANCE

- La provisión del servicio básico de respuesta de AHE- Ayuda alimentaria y no alimentaria incluye el manejo de almacenamiento, transporte, manipulación control almacenamiento distribución y control de productos alimentarios y no alimentarios para garantizar u oportuna y eficaz distribución

ÁREAS DE SERVICIO		ENTIDADES							
		PLANEACION	BOMBEROS	EJERCITO	POLICIA	SALUD			
Ayuda alimentario y no alimentaria	abastecimiento	R	A	A	A				
	almacenamiento	R	A	A	A				
	Distribución	R	A	A	A				
	Medios alternativos	R	A	A	A				

R : Responsable principal A : apoyo

#### C-RECOMENDACIONES PARA EL RESPONSABLE PRINCIPAL

- Activar el Plan Sectorial de Emergencia y Contingencia en cuanto a la prestación del servicio básico de AHE Alimentaria y no alimentaria

**"JUNTOS POR VALDIVIA"**

**JONAS DARIO HENAO-ALCALDE 2016-2019**

Palacio Municipal de Gobierno Cra 9 N° 8-14 Tel 8360246 - Fax 8560412  
[www.valdivia-antioquia.gov.co](http://www.valdivia-antioquia.gov.co) Email: [alcaldia@valdivia-antioquia.gov.co](mailto:alcaldia@valdivia-antioquia.gov.co)



Municipio de Valdivia

REPÚBLICA DE COLOMBIA  
DEPARTAMENTO DE ANTIOQUIA  
MUNICIPIO DE VALDIVIA  
NIT. 890.981.106-1



- Generar las estrategias fuentes y medios de distribución
- Realizar las comunicaciones estratégicas de acuerdo con el procedimiento de comunicaciones.

#### **ACTIVIDADES CRITICAS**

- Garantizar la provisión de AHE a las personas afectadas en la zona de la emergencia
- Garantizar la calidad del producto, su transporte, almacenamiento, control y entrega de la asistencia humanitaria a la población afectada de acuerdo a los protocolos establecidos

#### **K- RECOMENDACIONES PARA LA RESPUESTA**

- Priorizar la entrega de AHE en los alojamientos temporales y en las zonas de la emergencia, donde se encuentren la población afectada.
- Realizar controles permanentes en los procesos de almacenamiento, manipulación y distribución de la asistencia alimentaria y no alimentaria
- Contenga los efectos adversos conexos: evitar la aparición de enfermedades e infecciones.
- Establecer, de acuerdo con la evaluación, un plan de acción para la distribución, control y entrega con soportes a la comunidad

#### **L- MECANISMOS DE ARTICULACION**

##### **RELACIONES CON LA COMUNIDAD**

- Establecer coordinación con las comunidades en los procesos de distribución. Se debe mantener informada a la comunidad sobre medidas y recomendaciones establecidas en el manejo de la AHE

##### **RELACIONES CON EL SECTOR PRIVADO**

- El sector privado puede apoyar con apoyo de AHE previa coordinación y aprobación

---

**"JUNTOS POR VALDIVIA"**

**JONAS DARIO HENAO-ALCALDE 2016-2019**

Palacio Municipal de Gobierno Cra 9 N° 8-14 Tel 8360246 - Fax 8560412

[www.valdivia-antioquia.gov.co](http://www.valdivia-antioquia.gov.co) Email: [alcaldia@valdivia-antioquia.gov.co](mailto:alcaldia@valdivia-antioquia.gov.co)



Municipio de Valdivia

REPÚBLICA DE COLOMBIA  
DEPARTAMENTO DE ANTIOQUIA  
MUNICIPIO DE VALDIVIA  
NIT. 890.981.106-1



### 3.9. PROTOCOLO DE SERVICIO DE RESPUESTA- TELECOMUNICACIONES

#### A-OBJETIVO

- Garantizar la prestación del servicio básico de Telecomunicaciones incorporando los protocolos y procedimientos establecidos en el momento de generarse el manejo de las telecomunicaciones operativas para el manejo de la emergencia.

#### B-ALCANCE

- La prestación del servicio telecomunicaciones incluye la administración , manejo, control , canales y medios de comunicación utilizados para la optimización de las telecomunicaciones

AREAS DE SERVICIO			ENTIDADES						
			BOMBEROS	HOSPITAL	EJERCITO	POLICIA	EPM		
TELECOMUNICACIONES	SISTEMAS DE COMUNICACIONES	DE	R	A	A	A	A		
	COMUNICACIONES DE EMERGENCIA SAT	DE	R						

R : Responsable principal A : apoyo

#### C-RECOMENDACIONES PARA EL RESPONSABLE PRINCIPAL

- Implementar los protocolos de telecomunicaciones para poder garantizar las comunicaciones operativas de emergencia

**"JUNTOS POR VALDIVIA"**

**JONAS DARIO HENAO-ALCALDE 2016-2019**

Palacio Municipal de Gobierno Cra 9 N° 8-14 Tel 8360246 - Fax 8560412  
[www.valdivia-antioquia.gov.co](http://www.valdivia-antioquia.gov.co) Email: [alcaldia@valdivia-antioquia.gov.co](mailto:alcaldia@valdivia-antioquia.gov.co)



Municipio de Valdivia

REPÚBLICA DE COLOMBIA  
DEPARTAMENTO DE ANTIOQUIA  
MUNICIPIO DE VALDIVIA  
NIT. 890.981.106-1



- Activar el Plan Sectorial de Emergencia y Contingencia en cuanto a la prestación del servicio básico Telecomunicaciones institucional e interinstitucional
- Asegurar que las infraestructuras de telecomunicaciones generen las garantías necesarias para optimizar la respuesta en materia de telecomunicaciones
- Realizar las comunicaciones estratégicas de acuerdo con el procedimiento de comunicaciones.
- Realizar monitoreo con reportes de control las 24 horas

#### **ACTIVIDADES CRITICAS**

- Caída de redes de telecomunicaciones
- Problemas en las telecomunicaciones por tormentas eléctricas
- Caída del sistema por fallas operativas del sistema

#### **D-RECOMENDACIONES PARA LA RESPUESTA**

- Contar con la logística necesaria para mantener las telecomunicaciones permanentes dentro de las operaciones de emergencias (baterías de soporte)
- Optimizar los enlaces de telecomunicaciones entre los diferentes sectores de atención en emergencia entre municipios
- Mantener activas los diferentes medios de comunicaciones en los sectores de atención y cobertura
- Establecer sistema de telecomunicaciones que puedan garantizar el monitoreo del proceso de trabajo
- Garantizar las telecomunicaciones para mantener el monitoreo permanente de la zona de riesgo

#### **E-MECANISMOS DE ARTICULACION**

#### **RELACIONES CON LA COMUNIDAD**

---

**"JUNTOS POR VALDIVIA"**

**JONAS DARIO HENAO-ALCALDE 2016-2019**

Palacio Municipal de Gobierno Cra 9 N° 8-14 Tel 8360246 - Fax 8560412  
[www.valdivia-antioquia.gov.co](http://www.valdivia-antioquia.gov.co) Email: [alcaldia@valdivia-antioquia.gov.co](mailto:alcaldia@valdivia-antioquia.gov.co)





Municipio de Valdivia

REPÚBLICA DE COLOMBIA  
DEPARTAMENTO DE ANTIOQUIA  
MUNICIPIO DE VALDIVIA  
NIT. 890.981.106-1



- Promover la protección de los equipos y logística establecida para el manejo de las telecomunicaciones

#### RELACIONES CON EL SECTOR PRIVADO

- El sector privado puede apoyar con equipos u otras redes

### 3.10. PROTOCOLO DE SERVICIO DE RESPUESTA- REENCUENTRO FAMILIAR

#### A-OBJETIVO

- Garantizar la prestación del servicio básico de Reencuentro Familiar con el fin de generar el restablecimiento de lazos familiares con las personas afectadas y que se presentan separación de integrantes de las familias por motivo de la emergencia

#### B-ALCANCE

- Implementación de los protocolos para incorporar las acciones de restablecimiento de lazos familiares interinstitucional

AREAS DE SERVICIO		ENTIDADES						
		de Comisaria familia	Hospital					
REENCUENTRO FAMILIAR	REGISTRO	R	A					
	VERIFICACION	R	A					

R : Responsable principal A : apoyo

### C-RECOMENDACIONES PARA EL RESPONSABLE PRINCIPAL

**"JUNTOS POR VALDIVIA"**

**JONAS DARIO HENAO-ALCALDE 2016-2019**

Palacio Municipal de Gobierno Cra 9 N° 8-14 Tel 8360246 - Fax 8560412  
[www.valdivia-antioquia.gov.co](http://www.valdivia-antioquia.gov.co) Email: [alcaldia@valdivia-antioquia.gov.co](mailto:alcaldia@valdivia-antioquia.gov.co)



Municipio de Valdivia

REPÚBLICA DE COLOMBIA  
DEPARTAMENTO DE ANTIOQUIA  
MUNICIPIO DE VALDIVIA  
NIT. 890.981.106-1



- Implementar los protocolos y conformar bases de datos locales para generar procesos primarios en la recopilación de información para generar procesos restablecimiento de familias
- Activar el Plan Sectorial de Emergencia y Contingencia en cuanto a la prestación del servicio restablecimiento de familias
- Realizar las comunicaciones estratégicas de acuerdo con el procedimiento de comunicaciones, con relación a los puntos de información
- Establecer la coordinación interinstitucional para desarrollar las acciones de búsqueda de personas a través de las bases de información en alojamientos temporales, servicios de salud

#### **ACTIVIDADES CRITICAS**

- La desarticulación interinstitucional
- Ausencia de bases de datos de las instituciones
- El no registro de población en los servicios

#### **D-RECOMENDACIONES PARA LA RESPUESTA**

- Establecer protocolo interinstitucional para cruces de información con relación a los diferentes sectores involucrados en la información de población.
- Contar con un equipo fijo que desarrolle la actividad del servicios de restablecimiento familiar

#### **E-MECANISMOS DE ARTICULACION**

##### **RELACIONES CON LA COMUNIDAD**

- La organización comunitaria juega un papel fundamental en la organización y recolección de información con relación a personas extraviadas
- Se debe mantener informada a la comunidad sobre los procedimientos establecidos para la búsqueda de personas

##### **RELACIONES CON EL SECTOR PRIVADO**

- El sector privado podría contar con talento humano que puede apoyar si el proceso lo cree necesario

**"JUNTOS POR VALDIVIA"**

**JONAS DARIO HENAO-ALCALDE 2016-2019**

Palacio Municipal de Gobierno Cra 9 N° 8-14 Tel 8360246 - Fax 8560412  
[www.valdivia-antioquia.gov.co](http://www.valdivia-antioquia.gov.co) Email: [alcaldia@valdivia-antioquia.gov.co](mailto:alcaldia@valdivia-antioquia.gov.co)



Municipio de Valdivia

REPÚBLICA DE COLOMBIA  
DEPARTAMENTO DE ANTIOQUIA  
MUNICIPIO DE VALDIVIA  
NIT. 890.981.106-1



### 3.11. PROTOCOLO DE SERVICIO DE RESPUESTA- SANEAMIENTO BASICO

#### A-OBJETIVO

- Garantizar la prestación del servicio de saneamiento básico, en situaciones de emergencia, así como la disposición adecuada de los residuos sólidos

#### B-ALCANCE

- La provisión del servicio básico de respuesta de saneamiento básico incluye el manejo sanitario del agua para consumo humano, así como el manejo de aguas servidas, residuos sólidos y líquidos y el control de vectores.

AREAS DE SERVICIO			ENTIDADES						
			EMPVAL	EPM	SEC DPT SALUD				
SANEAMIENTO BASICOS	Aseo	Recolección	R	A					
		Almacenamiento	R						
		Disposición	R						
		Limpieza y disposición sanitaria en viviendas y alojamientos temporales	R						
		Limpieza y disposición sanitaria en espacios públicos	R						
		Medios alternativos							
		Obras de emergencia	R						
		Inspección vigilancia y control			R				
		Inspección vigilancia y control de alimentos			R				

R : Responsable principal A : apoyo

**"JUNTOS POR VALDIVIA"**

**JONAS DARIO HENAO-ALCALDE 2016-2019**

Palacio Municipal de Gobierno Cra 9 N° 8-14 Tel 8360246 - Fax 8560412  
[www.valdivia-antioquia.gov.co](http://www.valdivia-antioquia.gov.co) Email: [alcaldia@valdivia-antioquia.gov.co](mailto:alcaldia@valdivia-antioquia.gov.co)



Municipio de Valdivia

REPÚBLICA DE COLOMBIA  
DEPARTAMENTO DE ANTIOQUIA  
MUNICIPIO DE VALDIVIA  
NIT. 890.981.106-1



## C-RECOMENDACIONES PARA EL RESPONSABLE PRINCIPAL

- Consolidar la evaluación de daños y el análisis de necesidades en los sistemas de Saneamiento Básico.
- Activar el Plan Sectorial de Emergencia y Contingencia en cuanto a la prestación del servicio básico de Saneamiento Básico y disposición final de residuos y cuando sea necesario el Plan de Continuidad del Negocio a cargo de las Entidades prestadoras de los servicios.
- Realizar las comunicaciones estratégicas de acuerdo con el procedimiento de comunicaciones.

### ACTIVIDADES CRITICAS

- Garantizar la eliminación de las aguas servidas y los residuos sólidos.
- Evitar la aparición de vectores.
- Realiza las fumigaciones necesarias en la zona de la emergencia.
- Calidad del agua

## D-RECOMENDACIONES PARA LA RESPUESTA

- Priorizar la instalación de los servicios de saneamiento básico, así como la disposición final de residuos, de los alojamientos temporales y en las zonas de la emergencia, donde se encuentren el mayor número de afectados.
- Contenga los efectos adversos conexos: evitar la aparición de enfermedades e infecciones.

**"JUNTOS POR VALDIVIA"**

**JONAS DARIO HENAO-ALCALDE 2016-2019**

Palacio Municipal de Gobierno Cra 9 N° 8-14 Tel 8360246 - Fax 8560412  
[www.valdivia-antioquia.gov.co](http://www.valdivia-antioquia.gov.co) Email: [alcaldia@valdivia-antioquia.gov.co](mailto:alcaldia@valdivia-antioquia.gov.co)



Municipio de Valdivia

REPÚBLICA DE COLOMBIA  
DEPARTAMENTO DE ANTIOQUIA  
MUNICIPIO DE VALDIVIA  
NIT. 890.981.106-1



- Establecer, de acuerdo con la evaluación, un plan de acción para la respuesta
- Dar respuesta efectiva a la prestación del servicio básico de Saneamiento Básico en la emergencia.
- Cumplir con los estándares establecidos en el Reglamento Nacional de Agua y Saneamiento (RAS- 2000)
- Protección del medio ambiente.

#### **E-MECANISMOS DE ARTICULACION**

##### **RELACIONES CON LA COMUNIDAD**

- La comunidad es una gran fuente de información en la emergencia. Se debe mantener informada a la comunidad sobre medidas para evitar la contaminación del agua y la propagación de vectores.
- Desarrollar estrategias pedagógicas de buenas prácticas de lavado de manos

##### **RELACIONES CON EL SECTOR PRIVADO**

- El sector privado puede apoyar con equipos especializados para el restablecimiento del servicio de saneamiento básico.

---

**"JUNTOS POR VALDIVIA"**

**JONAS DARIO HENAO-ALCALDE 2016-2019**

Palacio Municipal de Gobierno Cra 9 N° 8-14 Tel 8360246 - Fax 8560412  
[www.valdivia-antioquia.gov.co](http://www.valdivia-antioquia.gov.co) Email: [alcaldia@valdivia-antioquia.gov.co](mailto:alcaldia@valdivia-antioquia.gov.co)



Municipio de Valdivia

REPÚBLICA DE COLOMBIA  
DEPARTAMENTO DE ANTIOQUIA  
MUNICIPIO DE VALDIVIA  
NIT. 890.981.106-1



### 3.12. PROTOCOLO DE SERVICIO DE RESPUESTA- ENERGIA Y GAS

#### A-OBJETIVO

- Garantizar la prestación del servicio Energía y Gas implementando los protocolos y procedimientos establecidos por los prestadores del servicio en el municipio.

#### B-ALCANCE

- La prestación del servicio de Energía y Gas se establece como un servicio vital para garantizar la calidad de vida de los afectados

AREAS DE SERVICIO		ENTIDADES					
ENERGIA Y GAS	MONITOREO						
	EVALUACION						
	RECONSTRUCCION						

R : Responsable principal A : apoyo

**"JUNTOS POR VALDIVIA"**

**JONAS DARIO HENAO-ALCALDE 2016-2019**

Palacio Municipal de Gobierno Cra 9 N° 8-14 Tel 8360246 - Fax 8560412

[www.valdivia-antioquia.gov.co](http://www.valdivia-antioquia.gov.co) Email: [alcaldia@valdivia-antioquia.gov.co](mailto:alcaldia@valdivia-antioquia.gov.co)





Municipio de Valdivia

REPÚBLICA DE COLOMBIA  
DEPARTAMENTO DE ANTIOQUIA  
MUNICIPIO DE VALDIVIA  
NIT. 890.981.106-1



## C-RECOMENDACIONES PARA EL RESPONSABLE PRINCIPAL

- Implementar los protocolos empresariales para la prestación del servicio
- Activar el Plan Sectorial de Emergencia y Contingencia en cuanto a la prestación del servicio básico de Energía y gas
- Implementar procedimientos operativos para el restablecimiento del servicio

## ACTIVIDADES CRITICAS

- Afectación de la infraestructura
- Destrucción de la infraestructura eléctrica lo cual genera la imposibilidad de generar la reactivación del servicio
- Destrucción de la infraestructura de gas lo cual generar la imposibilidad de reactivar la prestación del servicio

## D-RECOMENDACIONES PARA LA RESPUESTA

- Establecer a contingencia para el montaje de servicio de energía de emergencia en la infraestructura que no fue afectada o en los sitios establecidos como alojamiento

## E-MECANISMOS DE ARTICULACION

### RELACIONES CON LA COMUNIDAD

- Promover el uso adecuado del servicio de energía

### RELACIONES CON EL SECTOR PRIVADO

- El sector privado puede apoyar con equipos que puedan apoyar previa autorización de apoyo

**"JUNTOS POR VALDIVIA"**

**JONAS DARIO HENAO-ALCALDE 2016-2019**

Palacio Municipal de Gobierno Cra 9 N° 8-14 Tel 8360246 - Fax 8560412

[www.valdivia-antioquia.gov.co](http://www.valdivia-antioquia.gov.co) Email: [alcaldia@valdivia-antioquia.gov.co](mailto:alcaldia@valdivia-antioquia.gov.co)



Municipio de Valdivia

REPÚBLICA DE COLOMBIA  
DEPARTAMENTO DE ANTIOQUIA  
MUNICIPIO DE VALDIVIA  
NIT. 890.981.106-1



### 3.13. PROTOCOLO DE SERVICIO DE RESPUESTA- SEGURIDAD Y CONVIVENCIA

#### A-OBJETIVO

- Garantizar la seguridad y convivencia ciudadana en situaciones de emergencia

#### B-ALCANCE

- Mantenimiento de la seguridad pública y convivencia ciudadana.
- Promover la convivencia pacífica y garantizar el control del orden público en el territorio afectado.
- Velar por la protección de la vida, honra y bienes de la población y en especial de las personas en estado de indefensión.
- Adicionalmente, prestar la seguridad pública requerida para el cumplimiento de las actividades de respuesta a la emergencia, dando seguridad a las instalaciones críticas para el manejo y la atención de la emergencia y a los equipos humanos de respuesta.

---

**"JUNTOS POR VALDIVIA"**

**JONAS DARIO HENAO-ALCALDE 2016-2019**

Palacio Municipal de Gobierno Cra 9 N° 8-14 Tel 8360246 - Fax 8560412  
[www.valdivia-antioquia.gov.co](http://www.valdivia-antioquia.gov.co) Email: [alcaldia@valdivia-antioquia.gov.co](mailto:alcaldia@valdivia-antioquia.gov.co)



Municipio de Valdivia

REPÚBLICA DE COLOMBIA  
DEPARTAMENTO DE ANTIOQUIA  
MUNICIPIO DE VALDIVIA  
NIT. 890.981.106-1



ÁREAS DE SERVICIO		ENTIDADES							
		POLICIA	EJERCITO	SEC GOBIERNO	PERSONERIA	INSP POLICIA	COMISARIA FLIA	SEC PLANEACION DESARROLLO	ASOCOMUNAL
PROTECCION DE LA RESPUESTA	PERSONAL OPERATIVO	R	R						
	INSTALACIONES	A	A	R					
SEGURIDAD	ORDEN PUBLICO	A	A	R					
	PROTECCION INFRAESTRUCTURA CRITICA	A	A	R					
	CARCELES								
CONVIVENCIA	PROTECCION Y GARANTIA DE LOS DERECHO HUMANOS			R	A	A	A		
	RESPUESTA A CONFLICTOS	A			A	R	A		
	ORGANIZACIÓN COMUNITARIA							R	A

R : Responsable principal A : apoyo

## C-RECOMENDACIONES PARA EL RESPONSABLE PRINCIPAL

- Activar el Plan Sectorial de Emergencia y Contingencia en cuanto a la prestación del servicio básico de Seguridad y Convivencia Consolidar la información inicial de la afectación.
- Realizar las comunicaciones estratégicas de acuerdo con el procedimiento de comunicaciones emisión decretos, resoluciones o circulares

**"JUNTOS POR VALDIVIA"**

**JONAS DARIO HENAO-ALCALDE 2016-2019**

Palacio Municipal de Gobierno Cra 9 N° 8-14 Tel 8360246 - Fax 8560412  
[www.valdivia-antioquia.gov.co](http://www.valdivia-antioquia.gov.co) Email: [alcaldia@valdivia-antioquia.gov.co](mailto:alcaldia@valdivia-antioquia.gov.co)



Municipio de Valdivia

REPÚBLICA DE COLOMBIA  
DEPARTAMENTO DE ANTIOQUIA  
MUNICIPIO DE VALDIVIA  
NIT. 890.981.106-1



### ACTIVIDADES CRITICAS

- Control del orden público.
- Protección de la vida, honra y bienes de las personas, especialmente de los afectados por la emergencia.
- Proteger las instalaciones que prestan los servicios de emergencia.
- Prevenir acciones delictivas que afecten la vida, honra y la propiedad, principalmente de la población afectada.
- Establecer los protocolos de seguridad establecidos desde la secretaria de gobierno
- Generar decretos y decisiones pertinentes de acuerdo a la dinámica del evento

### D-RECOMENDACIONES PARA LA RESPUESTA

- Realizar el control del orden público para el mantenimiento de la convivencia.
- Establecer, de acuerdo con la evaluación, un plan de acción para la respuesta.
- Dar respuesta efectiva a la prestación del servicio básico de Seguridad y Convivencia en la emergencia.
- Garantizar la seguridad del personal en las labores de apoyo que realicen.
- Proteger la vida, honra y propiedades de las personas, especialmente de las afectadas por la emergencia.
- Participación de la personería municipal en los procesos de concertación y mediación en caso de presentarse problemas sociales que puedan generar algún tipo de acción que afecte la dinámica de la respuesta
- Establecer un manual de convivencia en las zonas de alojamiento temporal si se presentara este proceso estableciendo las pautas básicas de convivencia.

**"JUNTOS POR VALDIVIA"**

**JONAS DARIO HENAO-ALCALDE 2016-2019**

Palacio Municipal de Gobierno Cra 9 N° 8-14 Tel 8360246 - Fax 8560412  
[www.valdivia-antioquia.gov.co](http://www.valdivia-antioquia.gov.co) Email: [alcaldia@valdivia-antioquia.gov.co](mailto:alcaldia@valdivia-antioquia.gov.co)



Municipio de Valdivia

REPÚBLICA DE COLOMBIA  
DEPARTAMENTO DE ANTIOQUIA  
MUNICIPIO DE VALDIVIA  
NIT. 890.981.106-1



## E-MECANISMOS DE ARTICULACION

### RELACIONES CON LA COMUNIDAD

- La comunidad es fundamental para garantizar la convivencia en situaciones de emergencia, por lo que se deben canalizar adecuadamente sus demandas en cuanto a convivencia, seguridad y protección.
- Promover los buenos hábitos de convivencia desde las JAC y ASOCOMUNAL, para que canalicen la información y requerimientos al sector establecido
- Socializar los manuales de convivencia de cada sector con el fin de promover la convivencia y la participación comunitaria

### RELACIONES CON EL SECTOR PRIVADO

- El sector privado puede aportar algunos elementos necesarios para garantizar la seguridad de la zona afectada con sus procesos internos de seguridad

## 3.14. PROTOCOLO DE SERVICIO DE RESPUESTA- INFORMACION PUBLICA

### A-OBJETIVO

- Proporcionar información precisa, confiable, pertinente y oportuna a las comunidades a través de los diferentes medios de comunicación públicos privados masiva, locales y comunitarios a través de redes sociales, sitios web televisión, radio

### B-ALCANCE

- Generar y proveer, a través de los diferentes medios de comunicación, información, precisa, confiable, pertinente y oportuna a la opinión pública en

**"JUNTOS POR VALDIVIA"**

**JONAS DARIO HENAO-ALCALDE 2016-2019**

Palacio Municipal de Gobierno Cra 9 N° 8-14 Tel 8360246 - Fax 8560412  
[www.valdivia-antioquia.gov.co](http://www.valdivia-antioquia.gov.co) Email: [alcaldia@valdivia-antioquia.gov.co](mailto:alcaldia@valdivia-antioquia.gov.co)



Municipio de Valdivia

REPÚBLICA DE COLOMBIA  
DEPARTAMENTO DE ANTIOQUIA  
MUNICIPIO DE VALDIVIA  
NIT. 890.981.106-1



general sobre los hechos, causas y efectos de la emergencia, haciendo un manejo coordinado y preciso de la información y promoviendo la intervención ordenada de los medios de comunicación, para llevar información objetiva y recomendaciones sobre comportamientos adecuados de la comunidad, frente a la situación de emergencia. Así mismo proveer información a grupos de interés

ÁREAS DE SERVICIO		ENTIDADES							
		SEC GOBIERNO	SEC SALUD	PLANEACION	HACIENDA	EMISORAS EXTERNAS	CANAL LOCAL		
COMUNIDADES ESPECIALES	INFORMACION MEDIDAS DE AUTOPROTECCION	R	A	A	A	A	A		
	INFORMACION SERVICIO BASICO DE REPUESTA	A	A	R		A	A		
INFORMACION MASIVA	SERVICIOS BASICOS DE REPUESTA	A	A	R		A	A		
	MEDIDAS GENERALES	R	A	A		A	A		
INFORMACION INSTITUCIONAL	MANEJO GENERAL DE LA RESPUESTA	R	A	A	A	A	A		
	INFORMACION TECNICA	A	A	R	A	A	A		
	ESTADISTICA	R	A	A	A	A	A		

R : Responsable principal A : apoyo

## C-RECOMENDACIONES PARA EL RESPONSABLE PRINCIPAL

- Activar el Plan Sectorial de Emergencia y Contingencia en cuanto a la prestación del servicio básico de Información Pública
- Consolidar la información en el transcurso del desarrollo de la emergencia.
- Facilitar el intercambio de información entre las entidades que atienden la emergencia.

**"JUNTOS POR VALDIVIA"**

**JONAS DARIO HENAO-ALCALDE 2016-2019**

Palacio Municipal de Gobierno Cra 9 N° 8-14 Tel 8360246 - Fax 8560412  
[www.valdivia-antioquia.gov.co](http://www.valdivia-antioquia.gov.co) Email: [alcaldia@valdivia-antioquia.gov.co](mailto:alcaldia@valdivia-antioquia.gov.co)





Municipio de Valdivia

REPÚBLICA DE COLOMBIA  
DEPARTAMENTO DE ANTIOQUIA  
MUNICIPIO DE VALDIVIA  
NIT. 890.981.106-1



- Ofrecer información a la comunidad sobre los comportamientos frente a la emergencia.
- Organizar a los medios de comunicación en la zona de afectación.
- Divulgación permanente de las actividades a través de los diferentes medios de comunicación redes sociales, sitios web institucionales, radio y televisión local

### **ACTIVIDADES CRITICAS**

- Información precisa, confiable y oportuna sobre el desarrollo y respuesta a la emergencia.
- Coordinación de los medios de comunicación externos
- Establecer vocero oficial a nivel local y a nivel masivo.
- Suministrar la información oportuna y precisa, a cada uno de los grupos objetivo de las comunidades afectadas.

### **I- RECOMENDACIONES PARA LA RESPUESTA**

- Generar información, precisa, confiable y oportuna sobre el desarrollo de la emergencia.
- Establecer, de acuerdo con la evaluación, un plan de acción para la respuesta a nivel de comunicaciones.
- Dar respuesta efectiva a la prestación del servicio básico de Información Pública en la emergencia.
- La información que se brinde a los medios y la comunidad debe ser precisa y oportuna, que no genere desinformación.
- Se debe delegar un vocero oficial para emitir los comunicados (alcalde-secretaria de Gobierno)

**"JUNTOS POR VALDIVIA"**

**JONAS DARIO HENAO-ALCALDE 2016-2019**

Palacio Municipal de Gobierno Cra 9 N° 8-14 Tel 8360246 - Fax 8560412  
[www.valdivia-antioquia.gov.co](http://www.valdivia-antioquia.gov.co) Email: [alcaldia@valdivia-antioquia.gov.co](mailto:alcaldia@valdivia-antioquia.gov.co)



Municipio de Valdivia

REPÚBLICA DE COLOMBIA  
DEPARTAMENTO DE ANTIOQUIA  
MUNICIPIO DE VALDIVIA  
NIT. 890.981.106-1



## J- MECANISMOS DE ARTICULACION

### RELACIONES CON LA COMUNIDAD

La comunidad es una gran fuente de información en la emergencia por lo que se debe canalizar adecuadamente la información suministrada por los diferentes medios. También se debe establecer la información que requiere la comunidad para poder entregársela de manera oportuna.

### RELACIONES CON EL SECTOR PRIVADO

La articulación de apoyo de los medios de comunicación privado es importante en este proceso como un medio de difusión de los comunicados de prensa e información vital con lo cual podemos generar estabilidad emocional en las comunidades por lo tanto es importante establecer los protocolos previos de coordinación.

## PROTOCOLOS FUNCIONES DE SOPORTE

### 3.15. PROTOCOLO FUNCION DE SOPORTE-PLANEACION

#### A-OBJETIVO

- Garantizar que la respuesta a la emergencia cumpla con los objetivos planteados, el establecimiento de las estrategias adecuadas y la utilización óptima de los recursos necesarios en los protocolos de respuesta

#### B-ALCANCE

**"JUNTOS POR VALDIVIA"**

**JONAS DARIO HENAO-ALCALDE 2016-2019**

Palacio Municipal de Gobierno Cra 9 N° 8-14 Tel 8360246 - Fax 8560412  
[www.valdivia-antioquia.gov.co](http://www.valdivia-antioquia.gov.co) Email: [alcaldia@valdivia-antioquia.gov.co](mailto:alcaldia@valdivia-antioquia.gov.co)



Municipio de Valdivia

REPÚBLICA DE COLOMBIA  
DEPARTAMENTO DE ANTIOQUIA  
MUNICIPIO DE VALDIVIA  
NIT. 890.981.106-1



- La planeación implica la evaluación inicial de la emergencia, el establecimiento de los objetivos, la definición de las estrategias y el establecimiento de los recursos de manera más eficiente y rentable

AREAS DE SERVICIO		ENTIDADES						
		PLANEACION	GOBIERNO	SALUD	EMPVAL	EPM	HACIENDA	
EVALUACION INICIAL	RECIBIR CONSOLIDAR INFOMACION	R	A					
	EVALUACION INICIAL	R	A	A	A	A		
	EJECUCION	R	A	A	A	A		
ANALISIS ESTRATEGICO		R	A	A	A	A		
FORMULACION DEL PLAN DE RESPUESTA		R	A	A	A	A		
SEGUIMIENTO A RECURSOS		A	A				R	
SEGUIMINETO AL PLAN DE RESPUESTA		R	A	A			A	
ESTADO SITUACIONAL			R					
INFOME DE GESTION DE LA RESPUESTA		A	R	A			A	

R : Responsable principal A : apoyo

### C-RECOMENDACIONES PARA EL RESPONSABLE PRINCIPAL

- Consolidar la información para realizar la evaluación inicial.
- Establecer los objetivos, las estrategias y los recursos necesarios para la respuesta.
- Armonizar esta planeación con las estrategias definidas en la sala de crisis.
- Mantener actualizada la información, estadística, avances y registros de las actividades que se desarrollan

**"JUNTOS POR VALDIVIA"**

**JONAS DARIO HENAO-ALCALDE 2016-2019**

Palacio Municipal de Gobierno Cra 9 N° 8-14 Tel 8360246 - Fax 8560412  
[www.valdivia-antioquia.gov.co](http://www.valdivia-antioquia.gov.co) Email: [alcaldia@valdivia-antioquia.gov.co](mailto:alcaldia@valdivia-antioquia.gov.co)



Municipio de Valdivia

REPÚBLICA DE COLOMBIA  
DEPARTAMENTO DE ANTIOQUIA  
MUNICIPIO DE VALDIVIA  
NIT. 890.981.106-1



•

#### **D-RECOMENDACIONES PARA LA RESPUESTA**

- Armonizar los objetivos, estrategias y recursos de acuerdo con la evolución de la emergencia, para una mayor eficacia y rentabilidad.
- Monitoreo permanente a la ejecución del Plan de Respuesta General.
- Informar a cada uno de los sectores del contenido del Plan de Respuesta General, con el fin de que estos sean ajustados para el cumplimiento de los objetivos principales.
- Monitorear permanentemente los avances propuestos pro cada sector a nivel de acciones y recursos
- Verificar en todo momento, que los planes específicos de respuesta estén alineados con el Plan de Respuesta General.
- Es imprescindible elaborar toda la documentación de la ejecución de la respuesta

### **3.16. PROTOCOLO FUNCION DE SOPORTE-ASPECTOS FINANCIEROS**

#### **D- OBJETIVO**

- Proveer los recursos financieros necesarios para la respuesta efectiva a las emergencias.

#### **E- ALCANCE**

- Comprende desde el análisis de necesidades de los recursos financieros para responder de manera efectiva, la identificación de fuentes de

**"JUNTOS POR VALDIVIA"**

**JONAS DARIO HENAO-ALCALDE 2016-2019**

Palacio Municipal de Gobierno Cra 9 N° 8-14 Tel 8360246 - Fax 8560412

[www.valdivia-antioquia.gov.co](http://www.valdivia-antioquia.gov.co) Email: [alcaldia@valdivia-antioquia.gov.co](mailto:alcaldia@valdivia-antioquia.gov.co)



Municipio de Valdivia

REPÚBLICA DE COLOMBIA  
DEPARTAMENTO DE ANTIOQUIA  
MUNICIPIO DE VALDIVIA  
NIT. 890.981.106-1



financiamiento, la gestión de los recursos de acuerdo con cada fuente, la asignación y control de los recursos.

ÁREAS DE SERVICIO		ENTIDADES					
		HCIENDA	PLANEACION	GOBIERNO			
GESTION DE RECURSOS	FMGRD	R	A	A			
	Operaciones presupuestales	R					
	Cooperación internacional	A	A	R			
	Crédito contingente	R		A			
	Crédito banca Multilateral	R	A	A			
	tributos	R					

R : Responsable principal A : apoyo

## F- RECOMENDACIONES PARA EL RESPONSABLE PRINCIPAL

- Activar el Plan de Emergencia y Contingencia en cuanto a los aspectos financieros
- Cuando sea necesario el Plan de Continuidad financiera de los servicios a cargo de las Entidades responsables.
- Gestionar los recursos económicos necesarios para la respuesta a las emergencias.
- Mantener activo el FMGRD, y desarrollar las acciones y protocolo del manejo del FMGRD

**"JUNTOS POR VALDIVIA"**

**JONAS DARIO HENAO-ALCALDE 2016-2019**

Palacio Municipal de Gobierno Cra 9 N° 8-14 Tel 8360246 - Fax 8560412  
[www.valdivia-antioquia.gov.co](http://www.valdivia-antioquia.gov.co) Email: [alcaldia@valdivia-antioquia.gov.co](mailto:alcaldia@valdivia-antioquia.gov.co)



Municipio de Valdivia

REPÚBLICA DE COLOMBIA  
DEPARTAMENTO DE ANTIOQUIA  
MUNICIPIO DE VALDIVIA  
NIT. 890.981.106-1



#### Actividades críticas

- Disponer de los recursos financieros necesarios para la respuesta efectiva a las emergencias y entregarlos de manera oportuna.

#### RECOMENDACIONES PARA LA RESPUESTA

- Entregar los recursos financieros de manera oportuna, para que no afecte la efectividad la respuesta.
- Dar respuesta efectiva a los aspectos financieros requeridos para la respuesta a las emergencias.
- Establece un protocolo del FMGRD para la asignación desembolso, seguimiento control y legalización de los recursos asignados

documento preliminar no aprobada

---

**"JUNTOS POR VALDIVIA"**

**JONAS DARIO HENAO-ALCALDE 2016-2019**

Palacio Municipal de Gobierno Cra 9 N° 8-14 Tel 8360246 - Fax 8560412

[www.valdivia-antioquia.gov.co](http://www.valdivia-antioquia.gov.co) Email: [alcaldia@valdivia-antioquia.gov.co](mailto:alcaldia@valdivia-antioquia.gov.co)





*Municipio de Valdivia*

REPÚBLICA DE COLOMBIA  
DEPARTAMENTO DE ANTIOQUIA  
MUNICIPIO DE VALDIVIA  
NIT. 890.981.106-1



documento preliminar no aprobado

---

**"JUNTOS POR VALDIVIA"**

**JONAS DARIO HENAO-ALCALDE 2016-2019**

Palacio Municipal de Gobierno Cra 9 N° 8-14 Tel 8360246 - Fax 8560412

[www.valdivia-antioquia.gov.co](http://www.valdivia-antioquia.gov.co) Email: [alcaldia@valdivia-antioquia.gov.co](mailto:alcaldia@valdivia-antioquia.gov.co)



Municipio de Valdivia

REPÚBLICA DE COLOMBIA  
DEPARTAMENTO DE ANTIOQUIA  
MUNICIPIO DE VALDIVIA  
NIT. 890.981.106-1



### 3.3 PROTOCOLO DE RESPUESTA ESPECIFICO

PROTOCOLO DE RESPUESTA ESPECIFICO POR: ACCIDENTES DE TRANSITO

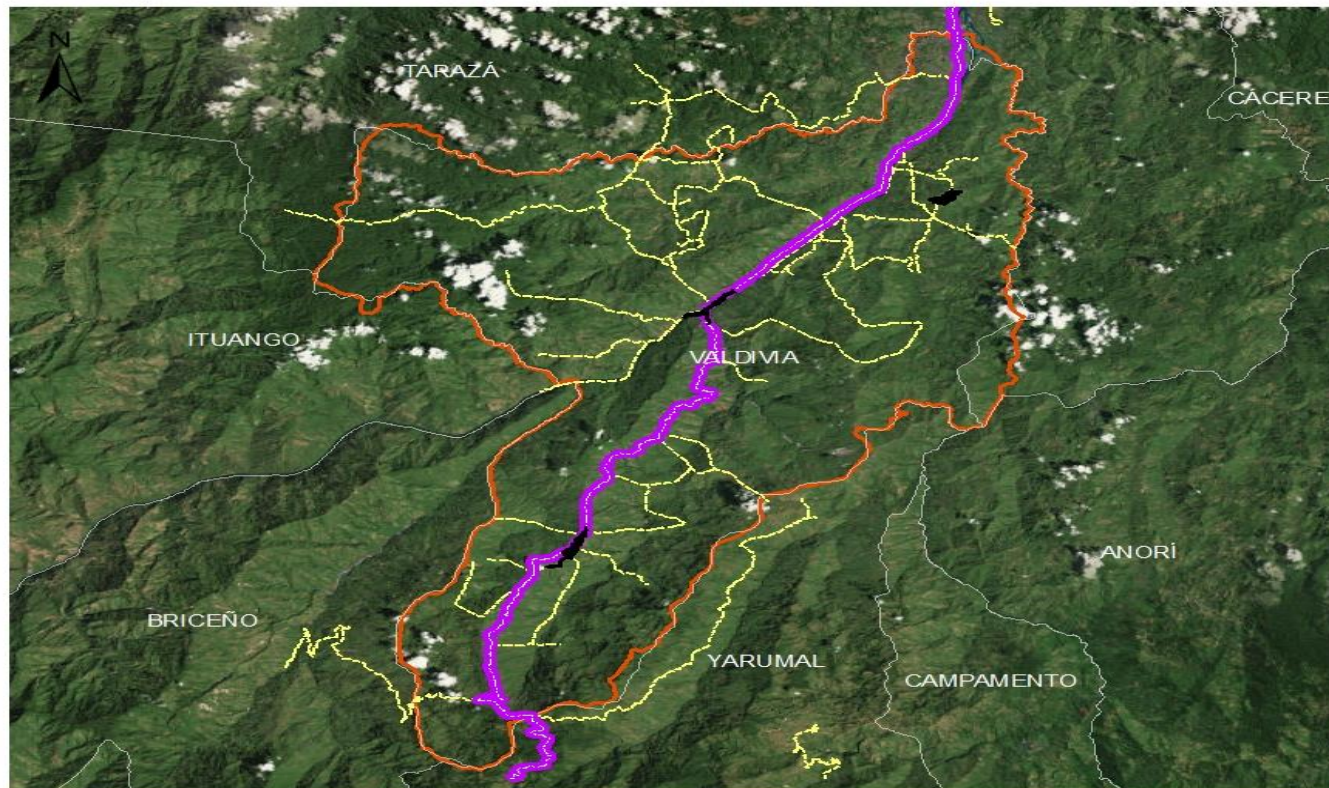

Vías

Leyenda

-  Troncal
-  Vías Secundarias
-  Limite Municipal



Fuente:  
Cartografía Digital EOT  
Alcaldía  
Escala: 1:225,000  
Fecha: 23/06/2018

**"JUNTOS POR VALDIVIA"**

**JONAS DARIO HENAO-ALCALDE 2016-2019**

Palacio Municipal de Gobierno Cra 9 N° 8-14 Tel 8360246 - Fax 8560412  
[www.valdivia-antioquia.gov.co](http://www.valdivia-antioquia.gov.co) Email: [alcaldia@valdivia-antioquia.gov.co](mailto:alcaldia@valdivia-antioquia.gov.co)



*Municipio de Valdivia*

REPÚBLICA DE COLOMBIA  
DEPARTAMENTO DE ANTIOQUIA  
MUNICIPIO DE VALDIVIA  
NIT. 890.981.106-1



documento preliminar no aprobado

---

**"JUNTOS POR VALDIVIA"**

**JONAS DARIO HENAO-ALCALDE 2016-2019**

Palacio Municipal de Gobierno Cra 9 N° 8-14 Tel 8360246 - Fax 8560412

[www.valdivia-antioquia.gov.co](http://www.valdivia-antioquia.gov.co) Email: [alcaldia@valdivia-antioquia.gov.co](mailto:alcaldia@valdivia-antioquia.gov.co)



*Municipio de Valdivia*

REPÚBLICA DE COLOMBIA  
DEPARTAMENTO DE ANTIOQUIA  
MUNICIPIO DE VALDIVIA  
NIT. 890.981.106-1



# ANEXOS

documento preliminar no aprobado

---

**"JUNTOS POR VALDIVIA"**

**JONAS DARIO HENAO-ALCALDE 2016-2019**

Palacio Municipal de Gobierno Cra 9 N° 8-14 Tel 8360246 - Fax 8560412

[www.valdivia-antioquia.gov.co](http://www.valdivia-antioquia.gov.co) Email: [alcaldia@valdivia-antioquia.gov.co](mailto:alcaldia@valdivia-antioquia.gov.co)



Municipio de Valdivia

REPÚBLICA DE COLOMBIA  
DEPARTAMENTO DE ANTIOQUIA  
MUNICIPIO DE VALDIVIA  
NIT. 890.981.106-1



## PROTOCOLO DE RESPUESTA ESPECIFICO POR: CONSTRUCCION DEL PROYECTO HIDROELÉCTRICO EN ITUANGO

### INFORMACION PROYECTO EPM- CRC

#### Cadena de llamada general proyecto hidroituango

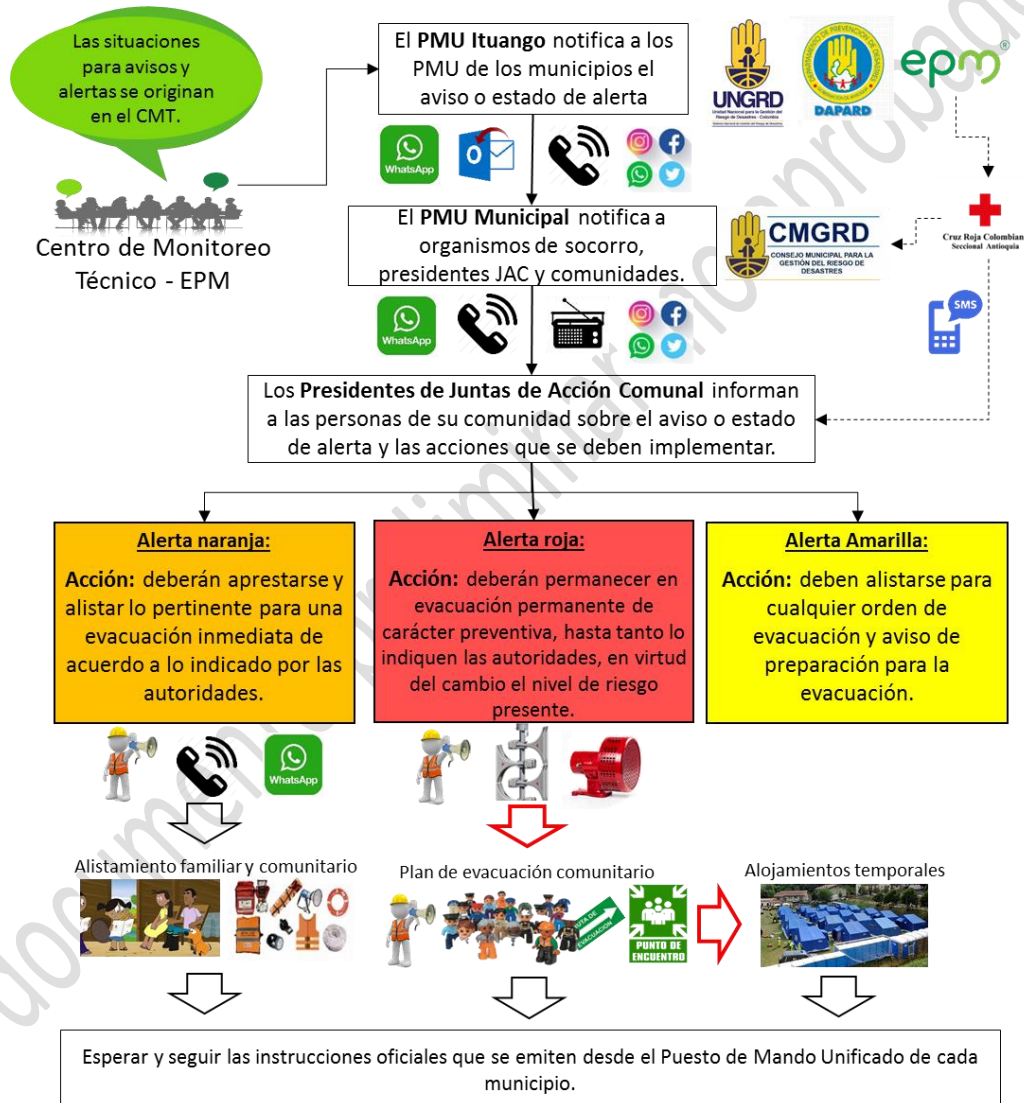

**"JUNTOS POR VALDIVIA"**

**JONAS DARIO HENAO-ALCALDE 2016-2019**

Palacio Municipal de Gobierno Cra 9 N° 8-14 Tel 8360246 - Fax 8560412  
[www.valdivia-antioquia.gov.co](http://www.valdivia-antioquia.gov.co) Email: [alcaldia@valdivia-antioquia.gov.co](mailto:alcaldia@valdivia-antioquia.gov.co)





Municipio de Valdivia

REPÚBLICA DE COLOMBIA  
DEPARTAMENTO DE ANTIOQUIA  
MUNICIPIO DE VALDIVIA  
NIT. 890.981.106-1



### Instalación Sistema de Alertas Tempranas

- Red de estaciones de monitoreo del río Cauca a cargo de hidrometría de EPM: La Pintada, Olaya, Descarga Ituango, Puerto Valdivia, Apaví, Margento.
- Apoyo de la red del IDEAM y SIATA.
- Centro de monitoreo técnico en el proyecto 24/7.

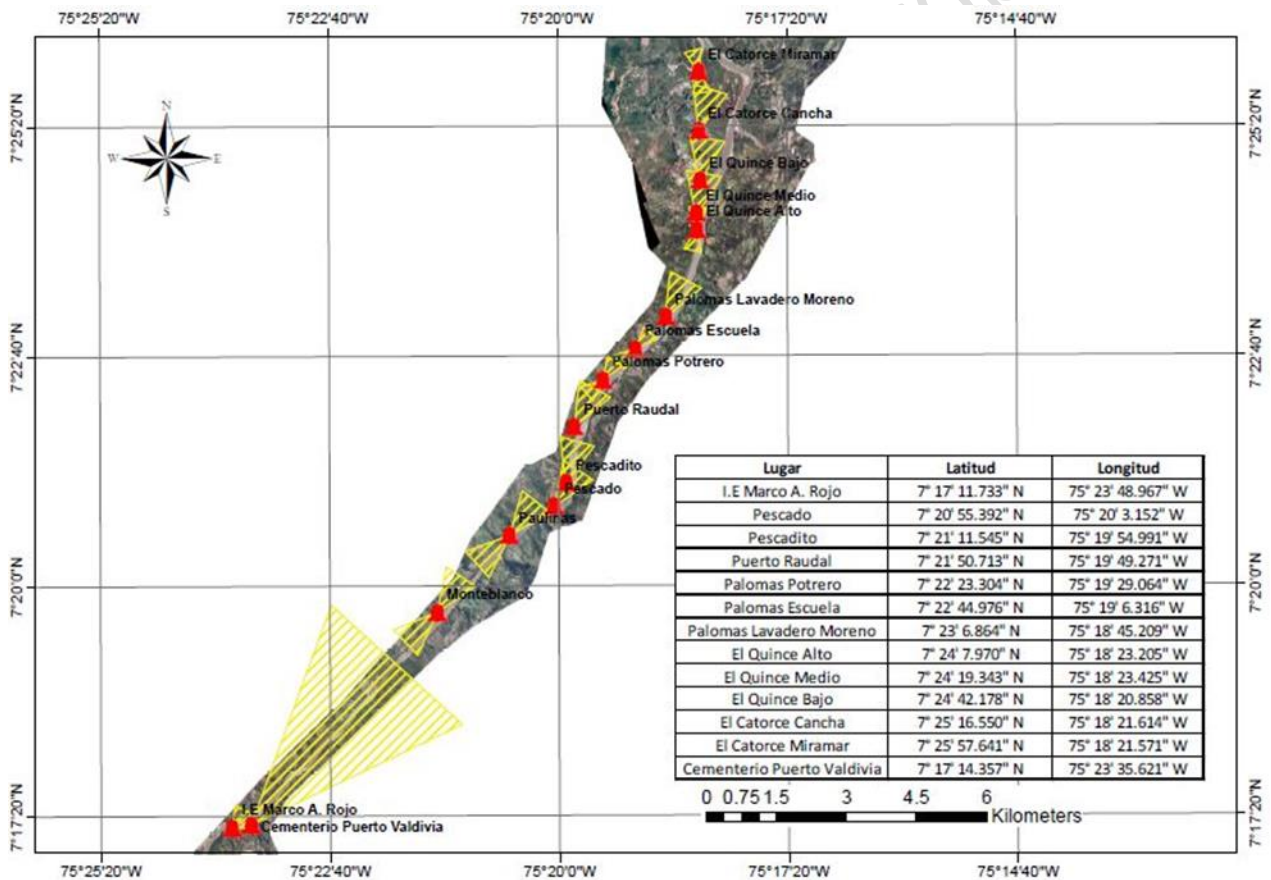

Distribuidos de la siguiente manera: 12 en zona rural

Características: Sistema de activación manual La activación la realiza CMGRD

**"JUNTOS POR VALDIVIA"**

**JONAS DARIO HENAO-ALCALDE 2016-2019**

Palacio Municipal de Gobierno Cra 9 N° 8-14 Tel 8360246 - Fax 8560412

[www.valdivia-antioquia.gov.co](http://www.valdivia-antioquia.gov.co) Email: [alcaldia@valdivia-antioquia.gov.co](mailto:alcaldia@valdivia-antioquia.gov.co)





Municipio de Valdivia

REPÚBLICA DE COLOMBIA  
DEPARTAMENTO DE ANTIOQUIA  
MUNICIPIO DE VALDIVIA  
NIT. 890.981.106-1



Municipio	Nombre Del Sector	Nombre Completo	Teléfono	Rol	Subsector
Valdivia	Buenos Aires - Zorras	Elmer Ortega	3193558040	Presidente IAC	
Valdivia	Buenos Aires - Zorras	Luz Yanceli Barrientos	3107060224	Lider de Evacuación	Terraza 1, 2
Valdivia	Buenos Aires - Zorras	Sandra Taborda	3138091606	Lider de Evacuación	Terraza 3 Y 4
Valdivia	Buenos Aires - Zorras	Maria Isabel Rojas	3135527448	Lider de Evacuación	Terraza 5 Y 6
Valdivia	Buenos Aires - Zorras	Jefferson Jair Acosta	3008606728	Lider de Evacuación	
Valdivia	Buenos Aires - Zorras	Miladys Amparo Posada	3016760367	Lider de Evacuación	
Valdivia	Cachirime	Patricia Eugenia Bernal	3508504509	Presidente IAC	
Valdivia	Cachirime	Liyel Tatiana Jaramillo	3005384781	Presidente IAC	
Valdivia	Cachirime	Manuel Vélez	3002351694	Lider de Evacuación	Puente Cachirime Hasta Coliseo
Valdivia	Cachirime	Nayeli Bernal Correa	3022323343	Lider de Evacuación	Puente Cachirime Hasta Puente El Tigre
Valdivia	Cachirime	Jaime Torres	3008205353	Lider de Evacuación	Puente Coliseo Hasta Puente Reten
Valdivia	El Alto	Maria Marina Espinosa	3136407589	Presidente IAC	
Valdivia	El Catorce (La Cancha)	Nelson Torres Betancurt	3206391786	Presidente IAC	
Valdivia	El Catorce (La Cancha)	Gloria Cecilia Agudelo	3136850940	Lider de Evacuación	
Valdivia	El Catorce (La Cancha)	Nelson Torres Betancurt	3206391786	Presidente IAC	
Valdivia	El Catorce (Miramar - Puqui)	Irma Restrepo	3205520429	Lider de Evacuación	
Valdivia	El Catorce (Miramar - Puqui)	Emilisa Jaramillo	3148345962	Lider de Evacuación	
Valdivia	El Catorce (Miramar - Puqui)	Emiluz Perez	3218175211	Lider de Evacuación	
Valdivia	El Catorce (Miramar - Puqui)	Nelson Torres Betancurt	3206391786	Presidente IAC	
Valdivia	El Pescadito	Carmelina Martínez	3508491831	Presidente IAC	
Valdivia	El Pescadito	Claudia Patricia Mira	3504484856	Lider de Evacuación	
Valdivia	El Pescadito	Albany Martínez	3014179945	Lider de Evacuación	
Valdivia	El Pescadito	Bernardo García	3126835541	Presidente IAC	
Valdivia	El Pescado	Gladys Elena Tamayo	3504512166	Presidente IAC	
Valdivia	El Pescado	Bernardo García	3126835541	Presidente IAC	
Valdivia	El Quince 1 (Alto)	Nelson Carvajal	3195915667	Presidente IAC	
Valdivia	El Quince 1 (Alto)	Adela Buelvas	3196767005	Lider de evacuación	
Valdivia	El Quince 1 (Alto)	Maria Alejandra Echava	3005102728	Lider de evacuación	
Valdivia	El Quince 1 (Alto)	Aleida Gómez	3502335121	Lider de evacuación	
Valdivia	El Quince 2 (Centro)	Yubeldys Sanabria	3023829802	Lider de Evacuación	
Valdivia	El Quince 2 (Centro)	Eneris Restrepo	3207622785	Lider de Evacuación	
Valdivia	El Quince 2 (Centro)	Yoriadis Restrepo	3136131106	Lider de Evacuación	
Valdivia	El Quince 2 (Centro)	Nelson Carvajal	3195915667	Presidente IAC	
Valdivia	El Quince 3 (Bajo)	Nelson Carvajal	3195915667	Presidente IAC	
Valdivia	El Quince 3 (Bajo)	Javier Ruiz	3006849097	Lideres de evacuación	
Valdivia	El Quince 3 (Bajo)	Yeimer Ortiz	3106605588	Lideres de evacuación	
Valdivia	El Quince 3 (Bajo)	Maribel Carvajal	3145287150	Lideres de evacuación	
Valdivia	El Quince 3 (Bajo)	Jorge Carneño	3022932534	Lideres de evacuación	

**"JUNTOS POR VALDIVIA"**

**JONAS DARIO HENAO-ALCALDE 2016-2019**

Palacio Municipal de Gobierno Cra 9 N° 8-14 Tel 8360246 - Fax 8560412

[www.valdivia-antioquia.gov.co](http://www.valdivia-antioquia.gov.co) Email: [alcaldia@valdivia-antioquia.gov.co](mailto:alcaldia@valdivia-antioquia.gov.co)



Municipio de Valdivia

REPÚBLICA DE COLOMBIA  
DEPARTAMENTO DE ANTIOQUIA  
MUNICIPIO DE VALDIVIA  
NIT. 890.981.106-1



Valdivia	El Quince 3 (Bajo)	Leidy Ortiz	3137499158	Líderes de evacuación	
Valdivia	La Coposa	Didier Betancourt Cardenas	3502513454	Presidente JAC	
Valdivia	La Coposa	Marilidis Naudoth Garcia	3234721852	Líder de Evacuación	Casa Amiba
Valdivia	La Coposa	Leidy Luz Ventel	3005593730	Líder de Evacuación	Centro
Valdivia	La Coposa	Arturo Novoa	3135067560	Líder de Evacuación	Casa Abajo
Valdivia	Monteblanco	Luis Fernando Echavarría	3122532556	Presidente JAC	
Valdivia	Monteblanco	Luz Mary Taborda	3003277715	Líder de Evacuación	El Silencio
Valdivia	Monteblanco	Jhonys Bello	3004511778	Líder de Evacuación	Monteblanco
Valdivia	Monteblanco	Marina	3205865565	Presidente JAC	
Valdivia	Monteblanco	Jose De Jesus Villa	3136474121	Líder de Evacuación	El Silencio
Valdivia	Monteblanco	Ernesto Zapata	3192219100	Líder de Evacuación	El Rayo
Valdivia	Monteblanco	Ines Nieto	3016088158	Líder de Evacuación	Monteblanco
Valdivia	Palomas 1 (Potrero)	Ledis Edith Garcia	3218135726	Presidente JAC	
Valdivia	Palomas 1 (Potrero)	Amparo Zapata	3117420610	Líder de Evacuación	
Valdivia	Palomas 1 (Potrero)	Diana Cárdenas	3504511747	Líder de Evacuación	
Valdivia	Palomas 2 (IER Palomas)	Jaime Arango	3194422147	Vicepresidente	Palomas
Valdivia	Palomas 2 (IER Palomas)	Jennifer Alejandra Zapata	3505103456	Líder de Evacuación	Palomas escuela
Valdivia	Palomas 2 (IER Palomas)	Berta Ines Echavarría	3105189826	Líder de Evacuación	Palomas escuela
Valdivia	Palomas 2 (IER Palomas)	María Rosmira Misas	3128111518	Líder de Evacuación	Palomas escuela
Valdivia	Palomas 2 (IER Palomas)	Ledis Edith Garcia	3218135726	Presidente JAC	
Valdivia	Palomas 3 (Lavadero El Moreno)	Ledis Edith Garcia	3218135726	Presidente JAC	
Valdivia	Palomas 3 (Lavadero El Moreno)	Elda Amparo Rúa	3506118645	Líderes de evacuación	
Valdivia	Palomas 3 (Lavadero El Moreno)	Luz Ester Castañeda	3007692800	Líderes de evacuación	
Valdivia	Palomas 3 (Lavadero El Moreno)	Dlga Mira	3015133174	Líderes de evacuación	
Valdivia	Palomas 4	Ledis Edith Garcia	3218135726	Presidente JAC	
Valdivia	Paulinas	Liliana Rocío Salas	3166115117	Presidente JAC	
Valdivia	Paulinas	Martha Luz Velasquez	3136282252	Líder de Evacuación	Centro Paulinas
Valdivia	Paulinas	Paula Andrea Giraldo	3128055166	Líder de Evacuación	Paulinas Límites
Valdivia	Paulinas	Dario Escobar	3113257036	Líder de Evacuación	Centro Paulinas
Valdivia	Puerto Raudal 1	Walter Humberto Chavarria	3504230465	Presidente JAC	(Actualizado)
Valdivia	Puerto Raudal 1	Orfa Nelly Rodriguez	3017691052	Líder de Evacuación	
Valdivia	Puerto Raudal 1	Elpidia Rosa Rodriguez	3015348258	Líder de Evacuación	
Valdivia	Puerto Raudal 2	Daisy Bibiana Vargas	3045598323	Líder de Evacuación	
Valdivia	Puerto Raudal 2	Walter Humberto Chavarria	3504230465	Presidente JAC	
Valdivia	Puerto Raudal 2	Sandra Milena Otalvaro	3504065686	Líder de Evacuación	
Valdivia	Puerto Valdivia Centro	María Marina Espinosa	3136407589	Presidente JAC	
Valdivia	Puerto Valdivia Centro	Marta Carvajal	3046401184	Vicepresidente	
Valdivia	Remolinos - Tapias	Javier Dario Monsalve	3128467961	Presidente JAC	

**"JUNTOS POR VALDIVIA"**

**JONAS DARIO HENAO-ALCALDE 2016-2019**

Palacio Municipal de Gobierno Cra 9 N° 8-14 Tel 8360246 - Fax 8560412

[www.valdivia-antioquia.gov.co](http://www.valdivia-antioquia.gov.co) Email: [alcaldia@valdivia-antioquia.gov.co](mailto:alcaldia@valdivia-antioquia.gov.co)



Municipio de Valdivia

REPÚBLICA DE COLOMBIA  
DEPARTAMENTO DE ANTIOQUIA  
MUNICIPIO DE VALDIVIA  
NIT. 890.981.106-1



## Kit Comunitario de Emergencia

### ¿Qué es y para qué sirve?

Es un conjunto de elementos que sirven para brindar los primeros auxilios y facilitar la evacuación rápida de las personas en una emergencia.

### ¿Qué contiene un kit comunitario de emergencia?

**1** Botiquín: conjunto de elementos esenciales para brindar los primeros auxilios básicos.



**1** Camilla rígida: sirve para inmovilizar a la persona y proteger el área cervical, la columna y en general todo el cuerpo, facilitando el traslado y evitando otros traumas adicionales.



**1** Megáfono: sirve para aumentar la voz, facilita dar alerta, alarma y orientar en caso de evacuación.



**6** Chalecos reflectivos: sirven para generar distinción y visualización frente a los demás, identificando al líder de evacuación en caso de emergencia.



¡ES POR TU SEGURIDAD!

## Kit Comunitario de Emergencia

epm

**20** Linternas recargables: sirven para mejorar la iluminación y la visibilidad en caso de emergencia.



**20** Pitos: sirven para ayudar a orientar a las personas durante la evacuación.



**4** Chalecos salvavidas: se deben usar en actividades acuáticas y están hechos para que la cabeza y las vías respiratorias queden fuera del agua.



**2** Aros salvavidas: junto con la cuerda se utilizan como elemento para apoyar la salida de personas del agua.



**1** Cuerda: es la extensión del aro salvavidas. Se amarra bien y se le hacen nudos a lo largo para mejorar el agarre.



**"JUNTOS POR VALDIVIA"**

**JONAS DARIO HENAO-ALCALDE 2016-2019**

Palacio Municipal de Gobierno Cra 9 N° 8-14 Tel 8360246 - Fax 8560412

[www.valdivia-antioquia.gov.co](http://www.valdivia-antioquia.gov.co) Email: [alcaldia@valdivia-antioquia.gov.co](mailto:alcaldia@valdivia-antioquia.gov.co)



Municipio de Valdivia

REPÚBLICA DE COLOMBIA  
DEPARTAMENTO DE ANTIOQUIA  
MUNICIPIO DE VALDIVIA  
NIT. 890.981.106-1



CAPACIDAD INSTALADA	
INSTITUCION	ELEMENTOS
PLANEACION	
GOBIERNO	
SALUD	
<b>BOMBEROS</b>	

ALOJAMIENTO TEMPORAL

documento preliminar no aprobado

---

**"JUNTOS POR VALDIVIA"**

**JONAS DARIO HENAO-ALCALDE 2016-2019**

Palacio Municipal de Gobierno Cra 9 N° 8-14 Tel 8360246 - Fax 8560412

[www.valdivia-antioquia.gov.co](http://www.valdivia-antioquia.gov.co) Email: [alcaldia@valdivia-antioquia.gov.co](mailto:alcaldia@valdivia-antioquia.gov.co)