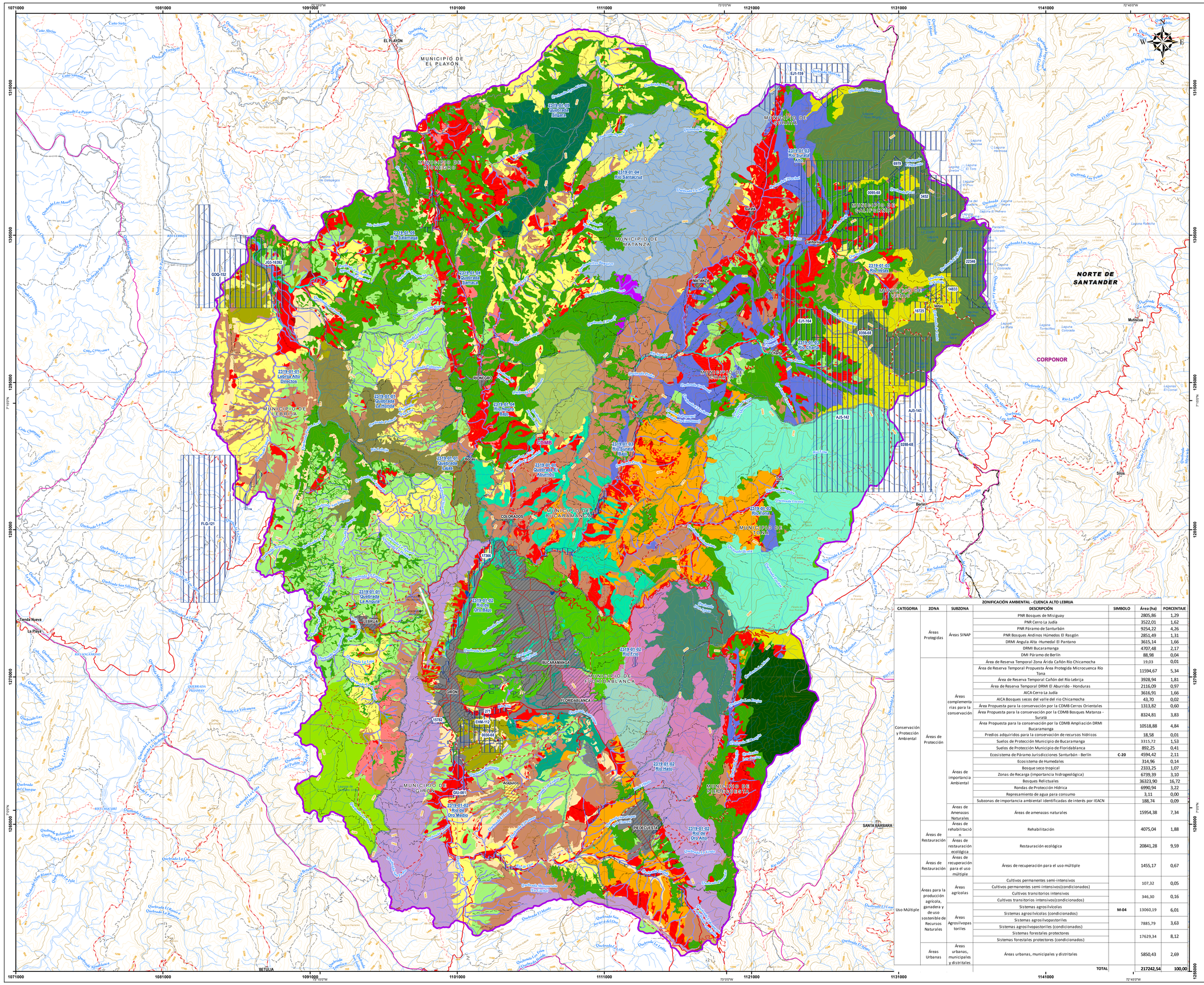

CATEGORIA	ZONA	SUBZONA	DESCRIPCIÓN	SIMBOLO	Área (ha)	PORCENTAJE
Conservación y Protección Ambiental	Áreas Protegidas	Áreas SINAP	PNR Bosques de Misiguay		2805,86	1,29
			PNR Cerro La Judia		3522,01	1,62
			PNR Páramo de Santurbán		9254,22	4,26
			PNR Bosques Andinos Húmedos El Rasgón		2851,49	1,31
			DRMI Angula Alta -Humedal El Pantano		3615,14	1,66
			DRMI Bucaramanga		4707,48	2,17
			DMI Páramo de Berlín		88,98	0,04
	Áreas de Protección	Áreas complementarias para la conservación	Área de Reserva Temporal Zona Árida Cañón Río Chicamocha		19,03	0,01
			Área de Reserva Temporal Propuesta Área Protegida Microcuenca Río Tona		11594,67	5,34
			Área de Reserva Temporal Cañón del Río Lebrija		3928,94	1,81
			Área de Reserva Temporal DRMI El Aburrido - Honduras		2116,09	0,97
			AICA Cerro La Judia		3616,91	1,66
			AICA Bosques secos del valle del río Chicamocha		43,70	0,02
			Área Propuesta para la conservación por la CDMB Cerros Orientales		1313,82	0,60
			Área Propuesta para la conservación por la CDMB Bosques Matanza - Suratá		8324,81	3,83
			Área Propuesta para la conservación por la CDMB Ampliación DRMI Bucaramanga		10518,88	4,84
			Predios adquiridos para la conservación de recursos hídricos		18,58	0,01
			Suelos de Protección Municipio de Bucaramanga		3315,72	1,53
			Suelos de Protección Municipio de Floridablanca		892,25	0,41
		Áreas de importancia Ambiental	Ecosistema de Páramo Jurisdicciones Santurbán - Berlín	C-20	4594,42	2,11
			Ecosistema de Humedales		314,96	0,14
			Bosque seco tropical		2333,25	1,07
			Zonas de Recarga (Importancia hidrogeológica)		6739,39	3,10
			Bosques Relictuales		36323,90	16,72
			Rondas de Protección Hídrica		6990,94	3,22
			Represamiento de agua para consumo		3,11	0,00
			Subzonas de importancia ambiental identificadas de interés por IEACN		188,74	0,09
		Áreas de Amenazas Naturales	Áreas de amenazas naturales		15954,38	7,34
	Áreas de Restauración	Áreas de rehabilitación	Rehabilitación		4075,04	1,88
		Áreas de restauración ecológica	Restauración ecológica		20841,28	9,59
Uso Múltiple	Áreas de Restauración	Áreas de recuperación para el uso múltiple	Áreas de recuperación para el uso múltiple		1455,17	0,67
	Áreas para la producción agrícola, ganadera y de uso sostenible de Recursos Naturales	Áreas agrícolas	Cultivos permanentes semi-intensivos		107,32	0,05
			Cultivos permanentes semi-intensivos(condicionados)			
			Cultivos transitorios intensivos		346,30	0,16
			Cultivos transitorios intensivos(condicionados)			
		Áreas Agrosilvopastoriles	Sistemas agrosilvícolas	M-04	13060,19	6,01
			Sistemas agrosilvícolas (condicionados)			
			Sistemas agrosilvopastoriles		7885,79	3,63
			Sistemas agrosilvopastoriles (condicionados)			
			Sistemas forestales protectores		17629,34	8,12
			Sistemas forestales protectores (condicionados)			
	Áreas Urbanas	Áreas urbanas, municipales y distritales	Áreas urbanas, municipales y distritales		5850,43	2,69
				TOTAL	217242,54	100,00

ZONIFICACIÓN AMBIENTAL - CUENCA ALTO LEBRIJA

ACTUALIZACIÓN POMCA RÍO ALTO LEBRIJA

Plan de Ordenación y Manejo de la Cuenca Hidrográfica

El futuro es de todos — Gobierno de Colombia

LOCALIZACIÓN

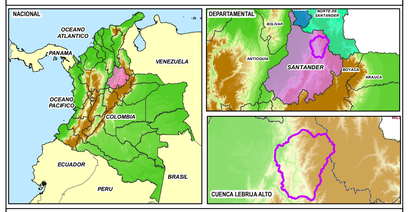

CONVENCIONES TEMATICAS

- Divisoria de Subcuencas
- Títulos Mineros

CONVENCIONES

SITIOS
- Sitio
- Orografía
- VEREDA
- MUNICIPIO
- DEPARTAMENTO
- Corporación Autonoma Regional

LIMITES
- Límite Cuenca Lebrija Alto
- Límite de Departamento
- Límite de Municipio
- Límite Veredal
- Límite de Corporación

CONSTRUCCIONES
- Aeropuerto
- Pista Aterrizaje
- Pista Aterrizaje
- Zona urbana

TRANSPORTE
- Carretera pavimentada dos o más calzadas
- Carretera sin pavimentar de dos o más calzadas
- Carretera pavimentada angosta
- Carretera sin pavimentar angosta
- Carretera transitable en tiempo seco
- Camino
- Sendero
- Vía Férrea

HIDROGRAFÍA
- Drenaje Sencillo
- Canal Sencillo
- Drenaje Doble, Canal Doble
- Embalse, Laguna, Jaguey
- Isla
- Banco Arena
- Cienaga
- Manglar

RELIEVE
- Curva de Nivel Índice
- Curva de Nivel Intermedia

CDMB Corporación Autónoma Regional para la defensa de la meseta de Bucaramanga
CAS Corporación Autónoma Regional de Santander
CORPONOR Corporación Autónoma Regional de la Frontera Nororiental
CORPOCESAR Corporación Autónoma Regional del Cesar

INFORMACIÓN DE REFERENCIA

Sistema de Coordenadas: Planas MAGNA Colombia Bogota
Datum: Magna-Sirgas
Meridiano principal: Greenwich
Proyección: Transversal de Mercator
Falso Este: 1000000
Falso Norte: 1000000
Longitud de Origen: -74,07750792
Latitud de Origen: 4,59620042
Factor de Escalar: 1,00
Unidad de medida: Metros

FUENTE CARTOGRÁFICA BASE

Cartografía vectorial generada a partir de la base cartográfica IGAC escala 1:25.000 y complementaria a escala 1:100.000, actualizada a julio de 2014.

Los valores cuadriculares de las coordenadas planas se encuentran en metros.

FUENTE CARTOGRÁFICA TEMÁTICA

Trabajo de Campo, Noviembre y Diciembre de 2016 y Abril de 2017

CUBRIMIENTO

Departamento de Santander (Municipios de Rionegro, El Playon, Surata, Matanza, Lebrija, California, Vetas, Charta, Tona, Bucaramanga, Giron, Floridablanca y Piedecuesta).

CONTRATO CONSULTORÍA 10111-2004
AJUSTE DEL PLAN DE ORDENACIÓN Y MANEJO DE LA CUENCA HIDROGRÁFICA DEL RIO ALTO LEBRIJA (2319-01)

MAPA DE ZONIFICACIÓN AMBIENTAL CUENCA RÍO LEBRIJA ALTO

Escala 1:100.000

Un centimetro en el mapa equivale a 1000 metros en el terreno.

0 5001.000 2.000 3.000 4.000 5.000 6.000 7.000 8.000 9.000 10.000 Metros

ELABORÓ:	UNION TEMPORAL POMCA RIO LEBRIJA ALTO 2015	REVISÓ:	UNION TEMPORAL POMCA RIO LEBRIJA ALTO 2015	SIG	UNION TEMPORAL POMCA RIO LEBRIJA ALTO 2015
ESCALA DE CAPTURA: 1:25.000 ESCALA DE IMPRESIÓN: 1:100.000		FECHA:	JULIO DE 2020	MAPA No:	01
ARCHIVO:	1_ZONIFICACIÓN AMBIENTAL.MXD			VERSIÓN:	0