

Génova, Quindío, 10 de Marzo de 2021

Coronel (r):

CESAR AUGUSTO JARAMILLO DURAN

Director

Unidad Departamental para la Gestión del Riesgo de Desastres

Cdgrdquindio@gestiondelriesgo.gov.co

Gobernación del Quindío.

Armenia Quindío.

Asunto: Reporte de afectaciones por lluvias

Cordial Saludo.

Debido a las lluvias que se presentan en estos días, se realizó la una inspección por las diferentes veredas y sectores del Municipio, en la cual se encontró lo siguiente.

- Vereda rio gris sector palo negro (Dos movimientos de remoción en masa)
- Vereda rio gris, sector rio gris san juan (un movimientos de remoción en masa)
- Vereda san juan sector la secreta (un movimientos de remoción en masa)
- Vereda san juan sector la Vetulia (un movimientos de remoción en masa)
- Vereda rio rojo sector la Italia (un movimientos de remoción en masa y creciente de la quebrada)
- Vereda la primavera sector palmichal (un movimientos de remoción en masa)
- Vereda la maicena (un movimientos de remoción en masa)
- Vía principal Génova barragán sector vuelta de oreja (un movimientos de remoción en masa)
- Vía principal Génova barragán sector Casablanca (un movimientos de remoción en masa)
- Vereda La venada alta finca los girasoles (terreno saturado por aguas lluvias)
- Palizada rio, rio gris sector la currucada (retirada de palizada)
- Finca la pared vereda rio gris (unidad de vivienda en riesgo por un movimientos de remoción en masa)
- Finca la Alejandría vereda rio gris (casa en riesgo por grietas en sus alrededores, se presume deslizamiento en esta zona)

ALCALDÍA DE GENOVA
Correspondencia Enviada 2021EE713
Ciudadano: CESAR AUGUSTO JARAMILLO DURAN
Fecha: 2021-03-10 15:00:35
Dependencia:
Secretaría de Gobierno
Asunto:
Anexos: 17
Funcionario:
JESUS ENRIQUE PADILLA GIRALDO
Radicado por:
NANCY SANCHEZ MORENO

- Finca el diamante vereda la maicena (unidad de vivienda en riesgo por un movimientos de remoción en masa)
- Puente colgante sector estadio municipal (en riesgo por desprendimiento de la diferencial)
- Vereda san juan sector la vetulia (Puente en riesgo se presume de falla estructural en de su base de soporte)
- Carera 10 entre calles 20 21 (un movimientos de remoción en masa)
- Vereda el recreo ramal Venecia (un movimientos de remoción en masa)
- Vereda el recreo sector guacas (un movimientos de remoción en masa)

Lo anterior para su conocimiento y fines consiguientes

Gracias por la atención prestada,

Atentamente;

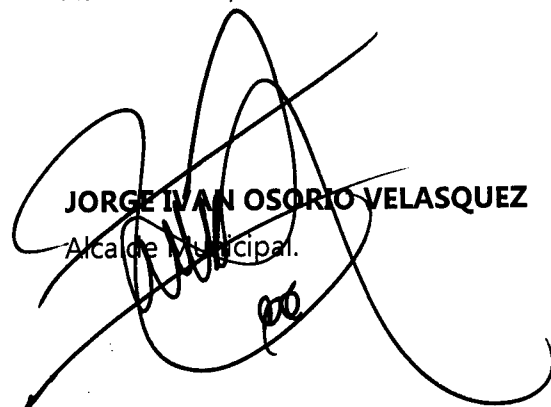
JORGE IVÁN OSORIO VELASQUEZ
Alcalde Municipal.

Proyectó: William Arlex Martínez López
Cargo: Coordinador Gestion del Riesgo

Revisó: Jorge Iván Osorio Velásquez
Cargo: Alcalde Municipal

Aprobó: Jorge Iván Osorio Velásquez
Cargo: Alcalde Municipal

FECHA	10 de Marzo de 2021
OBJETO	Afectaciones por lluvias

VEREDA RIO GRIS SECTOR PALO NEGRO



VEREDA RIO GRIS, SECTOR RIO GRIS SAN JUAN



VEREDA SAN JUAN SECTOR LA SECRETA

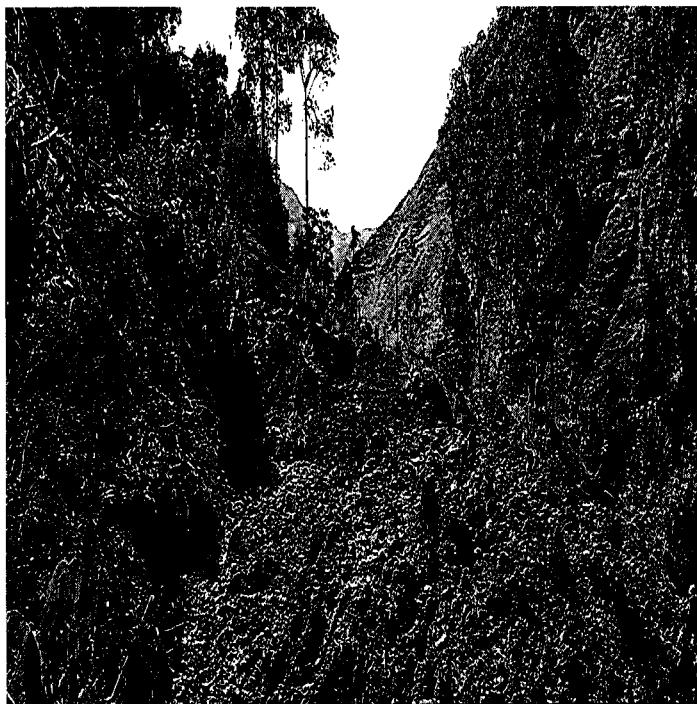

LAKE ATHABASCA CANADA

Latitude 4.161416° Longitude -75.798972°

LOCAL 10:14 AM GMT 03:14 PM TUESDAY 03.03.2021 ALTITUDE 5992 FEET

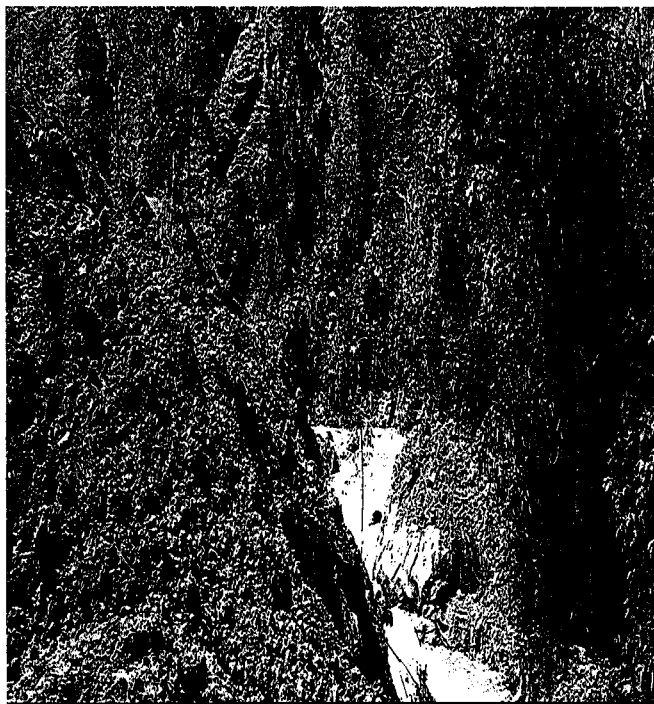

LAKE ATHABASCA CANADA

Latitude 4.161324° Longitude -75.798883°

LOCAL 10:14 AM GMT 03:14 PM TUESDAY 03.03.2021 ALTITUDE 5990 FEET

VEREDA SAN JUAN SECTOR LA VETULIA



Unnamed Road, Génova, Quindío, Colombia

Latitude 4.184636° Longitude -75.797842°

LOCAL 15:01:07 GMT 20:01:07 WEDNESDAY 03.03.2021 ALTITUDE 1479 METER

VEREDA RIO GRIS SECTOR LA ITALIA

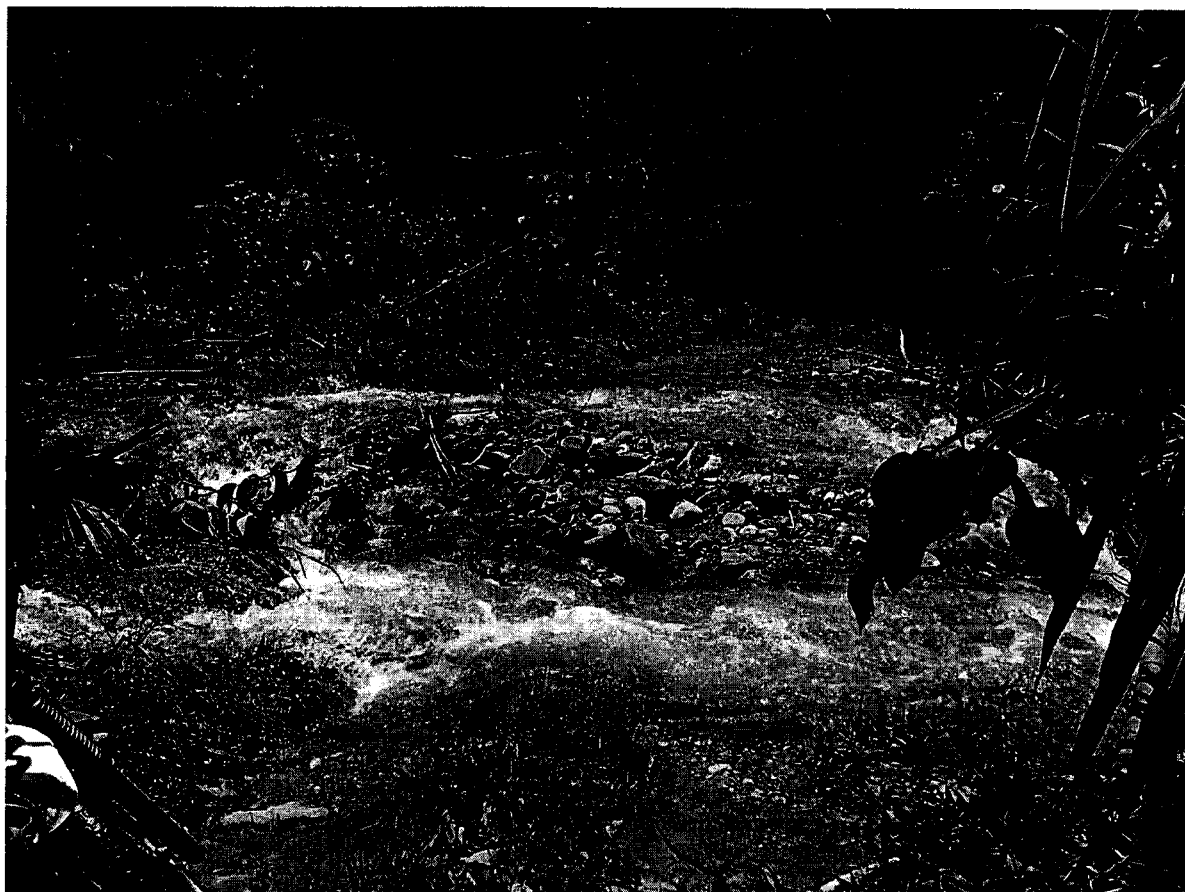

VEREDA LA PRIMAVERA SECTOR PALMICHAL



Génova, Quindio, Colombia
 Latitude 4.209176° Longitude -75.781047°
 LOCAL 08:44:40 TUESDAY 03.02.2021
 GMT 13:44:40 ALTITUDE 1426 METER



LAKE ATHABASCA CANADA
 Latitude 4.209476° Longitude -75.786747°
 LOCAL 09:46:57 TUESDAY 03.02.2021
 GMT 14:46:57 ALTITUDE 0 METER

VIA PRINCIPAL GENOVA BARRAGAN SECTOR VUELTA DE LA OREJA

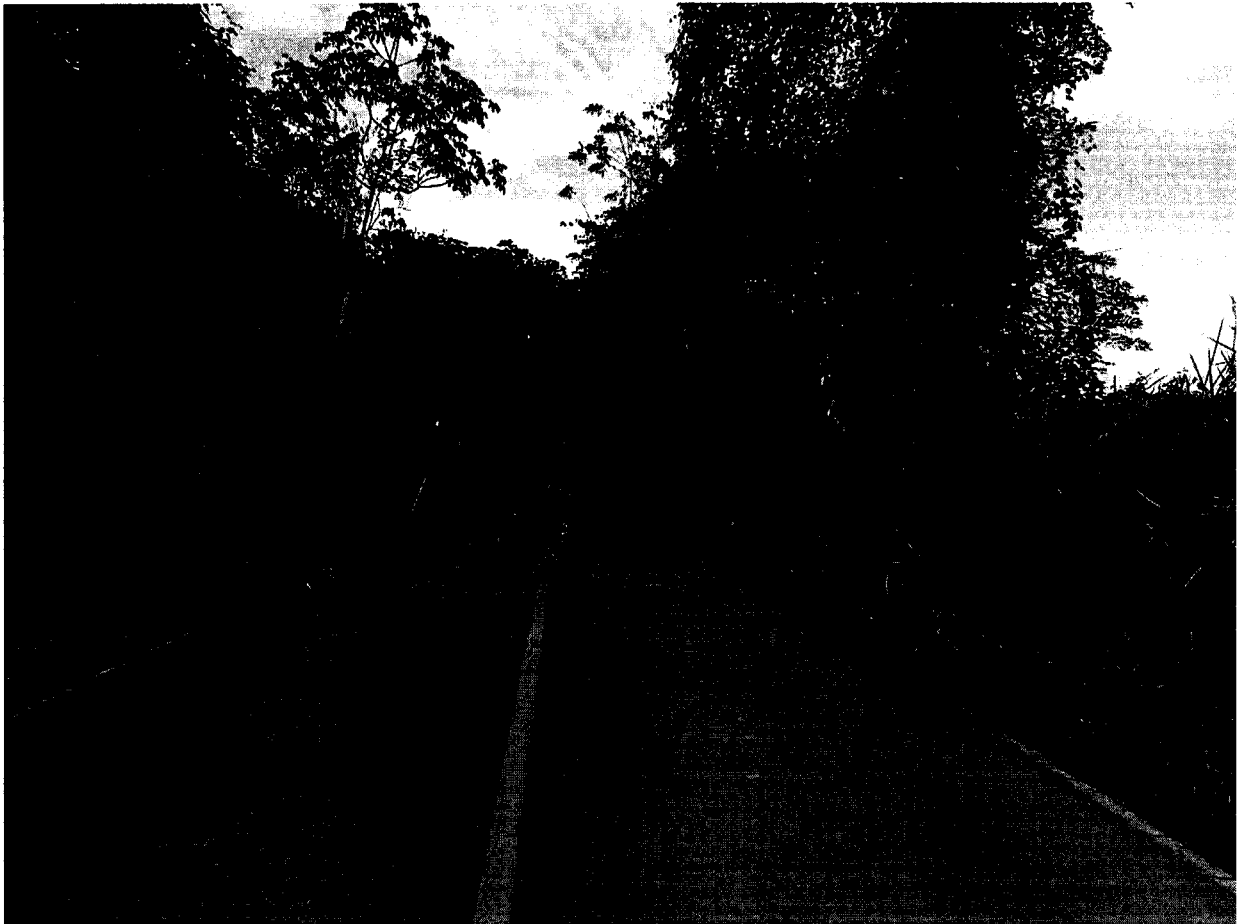

VIA PRINCIPAL GENOVA BARRAGAN SECTOR CASA BLANCA



Vía A Génova, Génova, Quindío, Colombia

Latitude 4.223126° Longitude -75.779570°

OCA 10:26 AM GMT 03:26 PM MONDAY 03.08.2021 ALTITUDE 4800 FEET

PALIZADA RIO, RIO GRIS SECTOR LA CURRUCADA

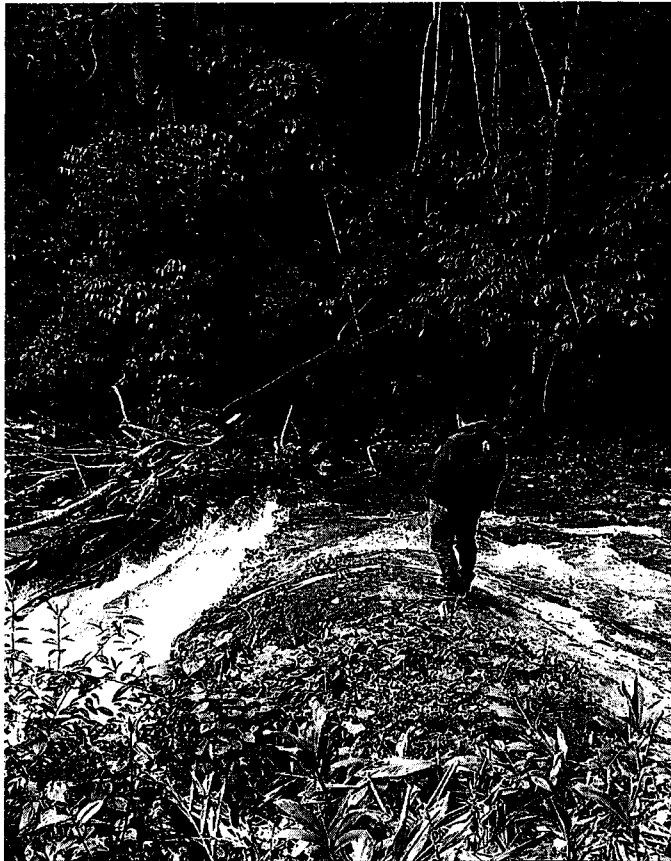

LAKE ATHABASCA CANADA
 Latitude Longitude
 4.187308° -75.782543°
 LOCAL 02:34 PM FRIDAY 03.05.2021
 GMT 07:34 PM ALTITUDE 4830 FEET

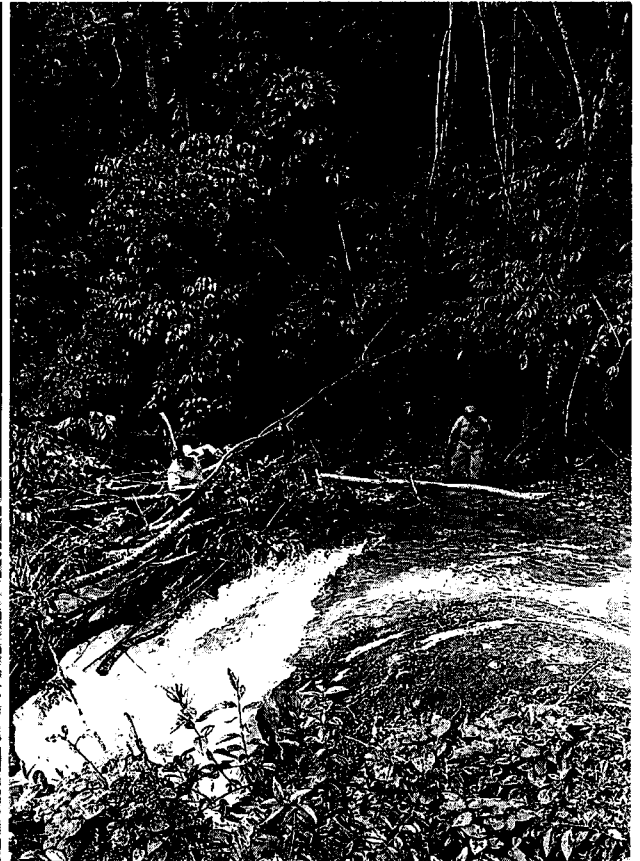

LAKE ATHABASCA CANADA
 Latitude Longitude
 4.191624° -75.789766°
 LOCAL 02:49 PM FRIDAY 03.05.2021
 GMT 07:49 PM ALTITUDE 4878 FEET

FINCA LA PARED VEREDA RIO GRIS

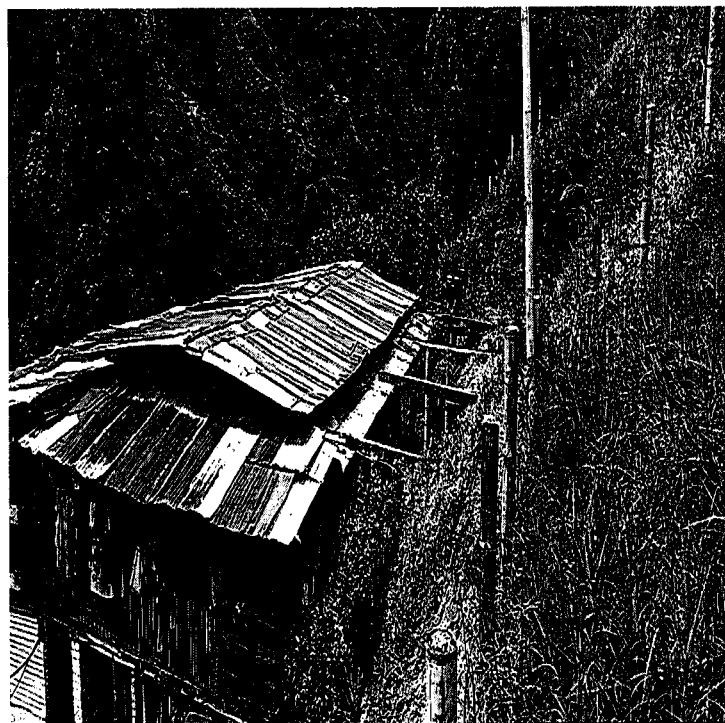

LAKE AT-ABASCA CANADA

Latitude 4.190715° Longitude -75.783294°

LOCAL 11:05:26 GMT 16:06:26 WEDNESDAY 03.03.2020 ALT. UD= 1476 METER

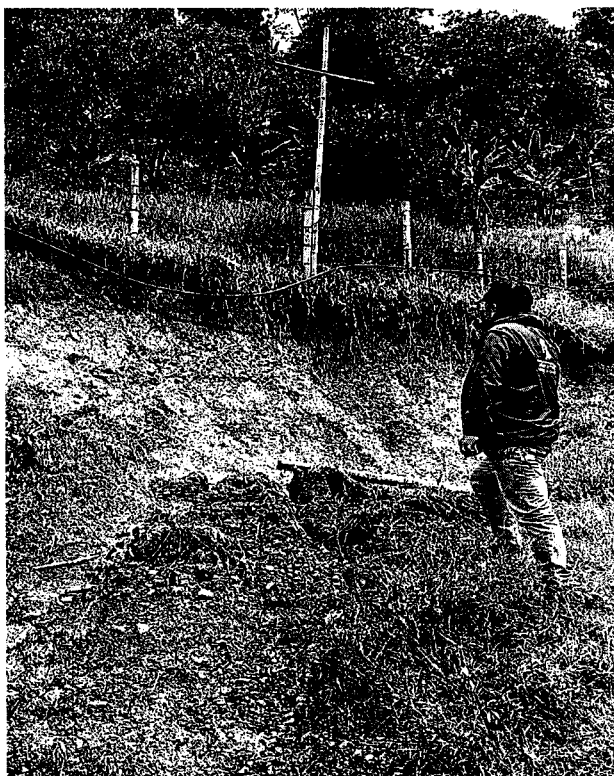

LAKE ATHABASCA CANADA

Latitude 4.190626° Longitude -75.783327°

LOCAL 11:06:48 GMT 16:06:48 WEDNESDAY 03.03.2020 ALT. UD= 1476 METER

FINCA LA ALEJANDRIA VEREDA RIO GRIS



LAKE ATHABASCA CANADA

Latitude 4.185405° Longitude -75.776095°

OCA 04:33 PM GMT 09:33 PM FRIDAY 03.05.2021 ALTITUDE 4878 FEET

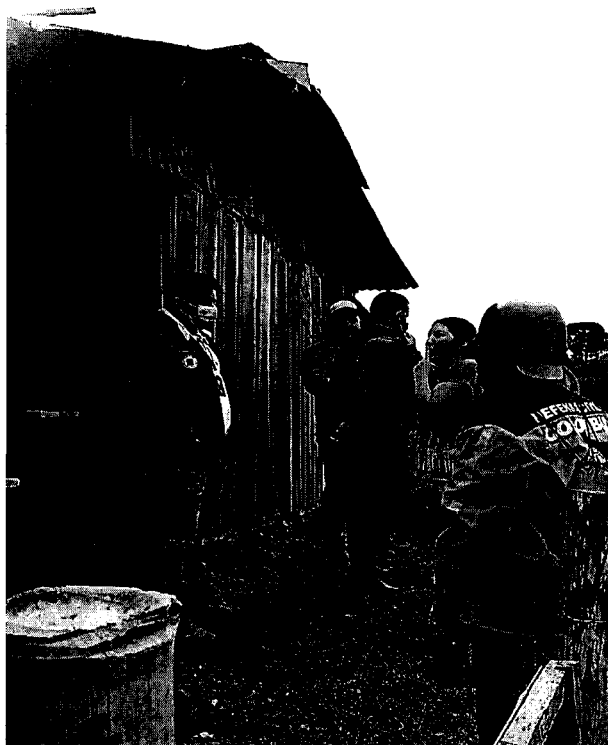

Génova, Quindio, Colombia

Latitude 4.185416° Longitude -75.776019°

OCA 04:29 PM FRIDAY 03.05.2021
GMT 09:29 PM ALTITUDE 4878 FEET

FINCA EL DIAMANTE VEREDA LA MAICENA

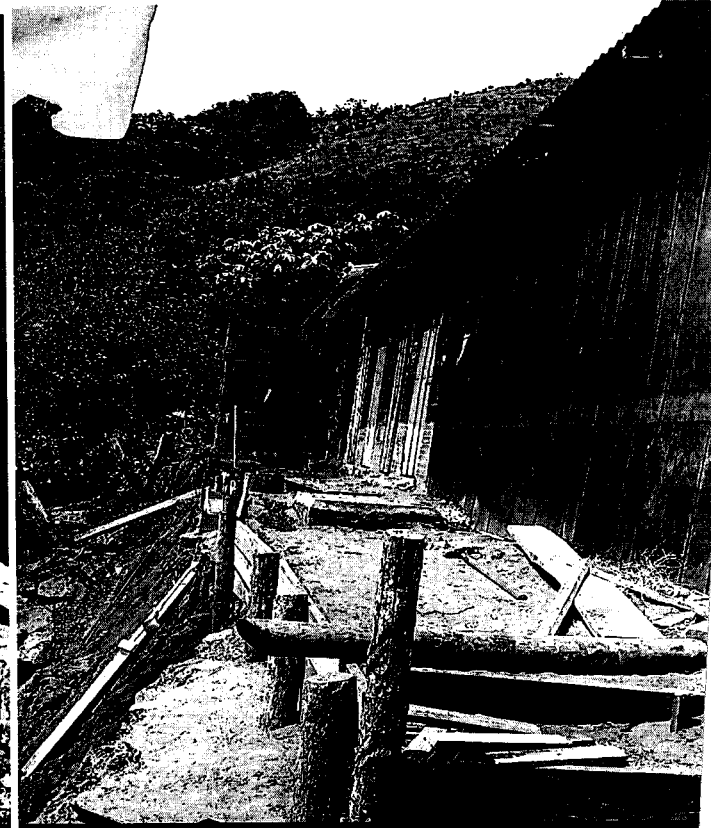
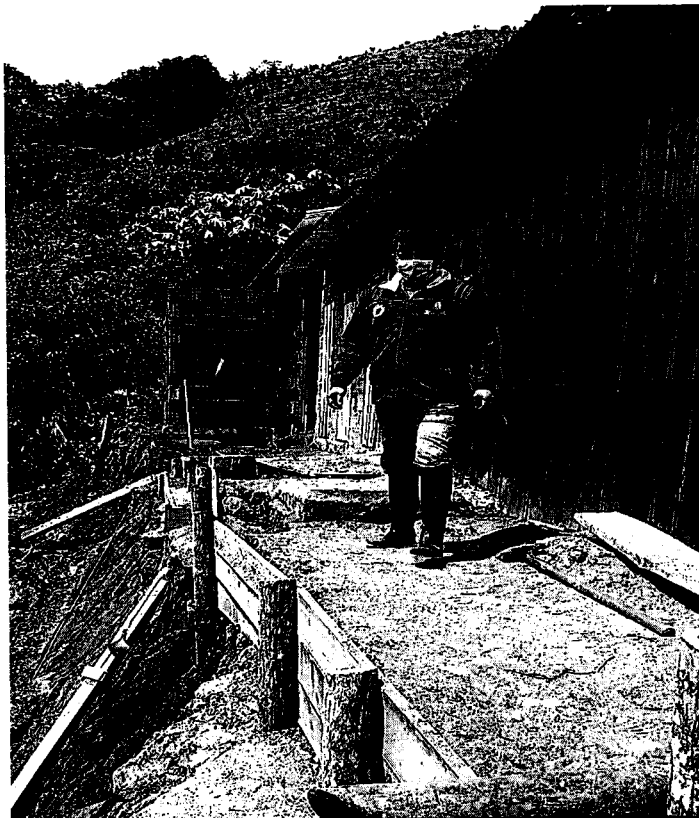

Génova, Quindío, Colombia
Latitude 4.254646° Longitude -75.759381°
LOCAL 11:08:42 TUESDAY 03.02.2021
GMT 16:08:42 ALTITUDE 1460 METERS

Génova, Quindío, Colombia
Latitude 4.254657° Longitude -75.759330°
LOCAL 11:07:02 TUESDAY 03.02.2021
GMT 16:07:02 ALTITUDE 1460 METERS



SC - CER154676



CO-SC-CER154676

PUENTE COLGANTE SECTOR ESTADIO MUNICIPAL

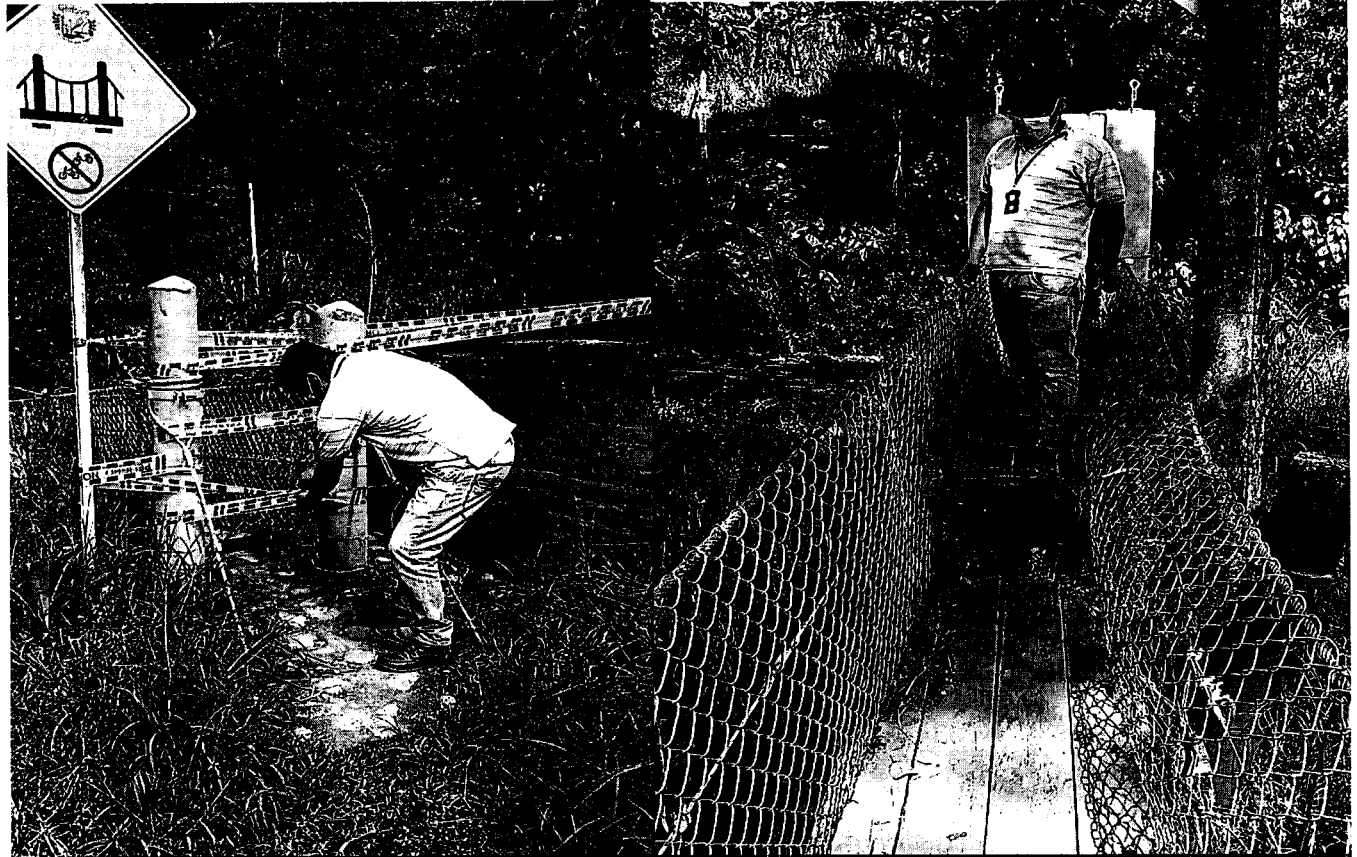

Calle 33, Génova, Quindío, Colombia
Latitude 4.204845° Longitude -75.794946°
LOCAL 10:14:55 WEDNESDAY 03.03.2021
GMT 15:14:55 ALTITUDE 1499 METER

Calle 33, Génova, Quindío, Colombia
Latitude 4.205048° Longitude -75.795193°
LOCAL 10:02:29 WEDNESDAY 03.03.2021
GMT 15:02:29 ALTITUDE 1450 METER

VEREDA SAN JUAN SECTOR LA VETULIA PUENTE EN RIESGO

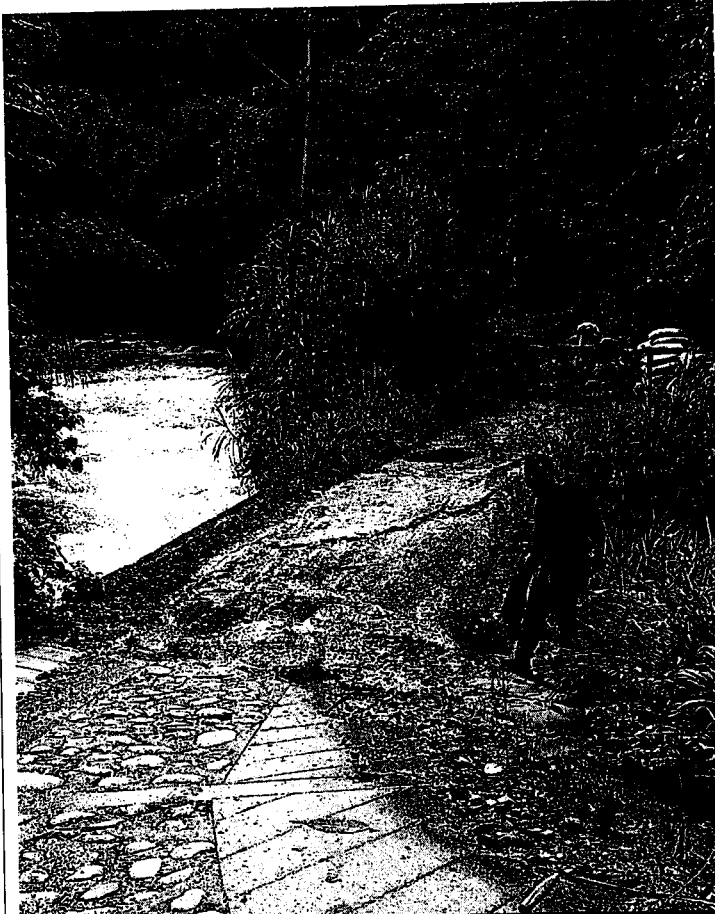

Génova, Quindío, Colombia
Latitude 4.183435° Longitude -75.800949°
LOCAL 15:14:06 WEDNESDAY 03.03.2021
GMT 20:14:06 ALTITUDE 1479 METER

Génova, Quindío, Colombia
Latitude 4.183475° Longitude -75.801094°
LOCAL 15:05:30 WEDNESDAY 03.03.2021
GMT 20:05:30 ALTITUDE 1479 METER



SC - CER154676



CO-SC-CER154676

CARRERA 10 ENTRE CALLES 20 Y 21



VEREDA EL RECREO RAMAL VENECIA

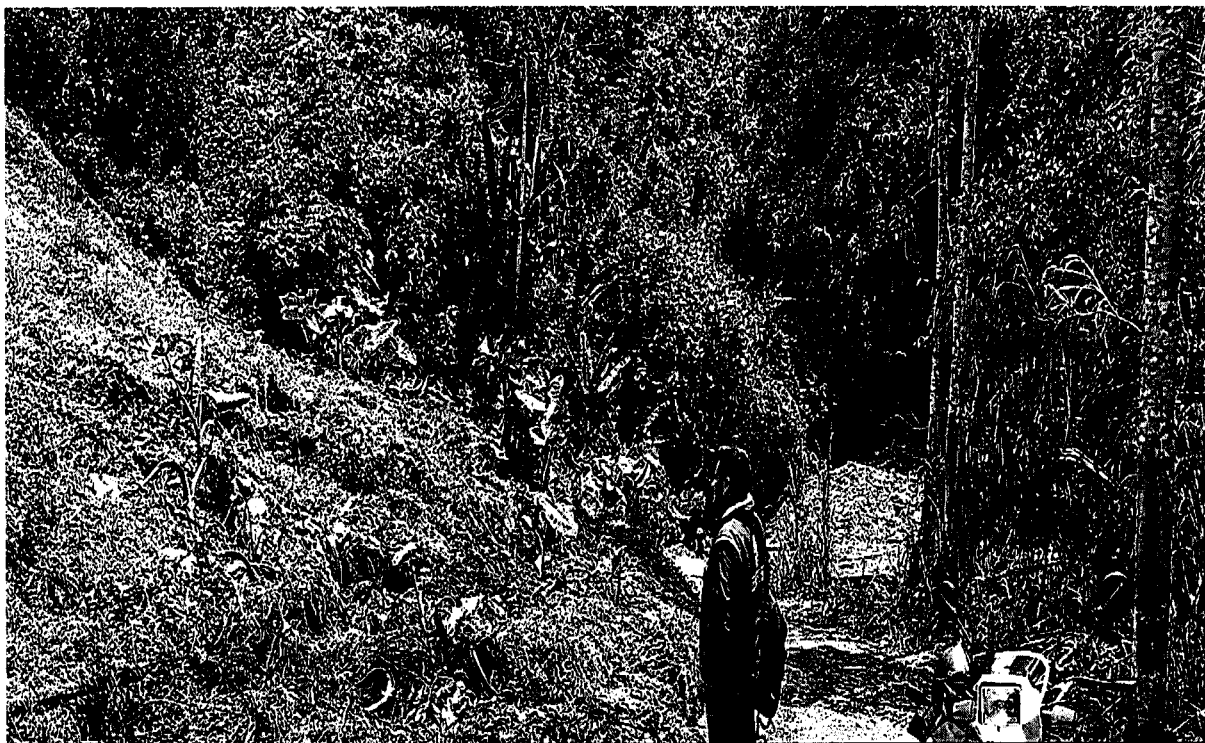

Génova, Quindío, Colombia

Latitude 4.226635° Longitude -75.762295°

LOCAL 11:54:38 GMT 16:54:38 TUESDAY 03.02.2021 ALTITUDE 1460 METER

VEREDA EL RECREO SECTOR GUACAS



Génova, Quindío, Colombia

Latitude 4.232408° Longitude -75.752563°

LOCAL 11:41:55 GMT 16:41:55 TUESDAY 03.02.2021 ALTITUDE 1460 METER