

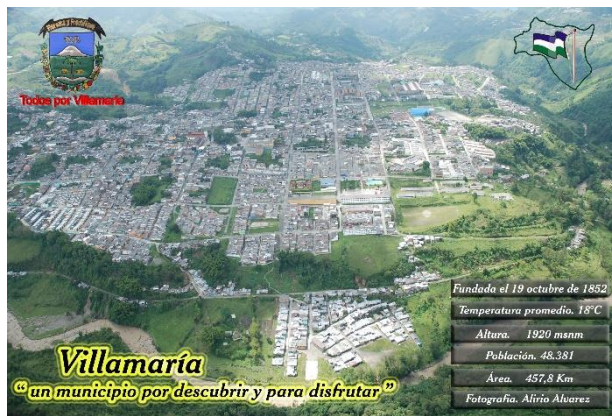

Sistema Nacional de Gestión del Riesgo de Desastres

MUNICIPIO de VILLAMARÍA CALDAS

Consejo Municipal para la Gestión del Riesgo de Desastres - CMGRD



PLAN ESPECÍFICO DE RESPUESTA ANTE INCENDIO ESTRUCTURAL

Oficina Municipal de Gestión del Riesgo del Municipio de Villamaría – Caldas.

Dirección: Carrera 4 Calle 9 Esquina / Teléfono: 8770036

Diciembre, 2015.



INSTRUCCIONES PARA EL MANEJO DEL PLAN ESPECÍFICO DE RESPUESTA

1. El presente plan es un documento sujeto a cambios, sin embargo no es posible modificarlo formalmente hasta que el cambio sugerido sea aprobado por todas las partes interesadas y finalmente por el (la) alcalde (sa). Por favor utilice el formato de control de actualizaciones para registrar las modificaciones que se hagan al documento.
2. La forma en que está impreso y empastado este documento, permite realizar cambios puntuales por hoja, sin necesidad de modificarlo todo. Por favor NO grape, anille o pegue las hojas.
3. Maneje las hojas con cuidado para evitar que se desagarren las perforaciones.
4. En algunas páginas del documento se han dejado espacios en blanco (reservados), como lugar disponible para futura adición de contenidos. Por consiguiente, en la mayoría de los casos, las modificaciones caben dentro de cada página, sin afectar las siguientes, pero cuando el texto nuevo es demasiado extenso es necesario adicionar páginas dentro de la numeración ya establecida. Así, cuando es necesario adicionar, por ejemplo, la página 7, sin afectar la 8, la numeración adicional es 7-1, 7-2, etc. Sólo después de esta numeración vendrá la página 8.
5. Los mapas que se incluyen como imágenes en éste protocolo, deben estar impresos y disponibles en tamaño pliego, para ubicarlos en sala de crisis en caso de presentarse el evento.
6. Para que este plan pueda prestarle un servicio eficiente, manténgalo al día incorporando los cambios necesarios tan pronto se aprueben, y no olvide incorporar los cambios en el "Control de Actualizaciones)
7. La custodia del plan es de la Oficina Asesora de Gestión del Riesgo de Desastres Municipal, y ésta se encarga de realizar de manera trimestral, una verificación de los datos de contacto y otros datos susceptibles de cambio.
8. La actualización de este plan se realizará como mínimo una vez al año.
9. Cada entidad tiene la responsabilidad de notificar los cambios que considere necesarios, comunicándolos a la Oficina de Gestión del Riesgo para la gestión respectiva.



CONTENIDO

1. RESUMEN

Breve descripción del documento

2. ROLES Y RESPONSABILIDADES

Coordinación área
Subcomisiones
Rol por entidad

3. ESCENARIOS

Mapa de amenaza
Consolidado posibles escenarios
Calendario Histórico
Censo de población expuesta
Censo de infraestructura expuesta

4. RESPUESTA

Procedimiento de respuesta específico
Flujograma de respuesta específico
Cadena de llamadas
Directorio

5. SISTEMA DE ALARMA

Descripción de la alarma
Protocolo de activación de la alarma

6. EVACUACION

Meta
Rutas, puntos y responsables
Mapa de evacuación

7. CAPACIDADES ESPECÍFICAS

Inventario de recursos
Mapa de capacidades (entidades, recursos)

8. ANEXOS

Aprobación protocolo
Otros



REVISIONES DEL DOCUMENTO

Alcalde(sa) Municipal		Jefe de Oficina Asesora de Gestión del Riesgo	
Firma		Firma	
Nombre		Nombre	
Fecha		Fecha	
Secretario(a) de Gobierno		Secretario(a) de Salud	
Firma		Firma	
Nombre		Nombre	
Fecha		Fecha	
Comandante Cuerpo de Bomberos		Presidente Junta de Defensa Civil	
Firma		Firma	
Nombre		Nombre	
Fecha		Fecha	
Coordinador Unidad Municipal de la Cruz Roja		Comandante de Policía	
Firma		Firma	
Nombre		Nombre	
Fecha		Fecha	
Firma		Firma	
Nombre		Nombre	
Fecha		Fecha	

Incluir las personas que hayan hecho parte de la revisión del documento



1. RESUMEN

La Oficina Asesora en Gestión del Riesgo de Desastres del municipio de Villamaría - Caldas, ha elaborado este PLAN ESPECIFICO DE RESPUESTA ANTE LA OCURRENCIA DE INCENDIO ESTRUCTURAL, como una herramienta operativa que facilita la coordinación y organización de la respuesta municipal frente a las emergencias que ocurran como consecuencia de la ocurrencia de un evento de incendio estructural que pudiese generar daños y pérdidas para la población.

Este documento se debe articular con la Estrategia Municipal de Respuesta a Emergencias – EMRE y a su vez, con el Plan Municipal de Gestión del Riesgo de Desastres – PMGRD, por lo que es de gran importancia que el municipio cuente con estos instrumentos de planeación, dando cumplimiento a la Ley 1523 de 2012. De igual manera, el protocolo debe contribuir con la armonización de los roles y responsabilidades que cada entidad presente en el municipio tenga frente a la implementación del mismo.

En caso de presentarse una emergencia, el CMGRD ha dispuesto de; Sirenas, Campanas para dar Aviso a la comunidad, la entidad encargada de dar este aviso es Bomberos quien es el punto de aviso 24 horas, 7 días a la semana, 365 días al año. Mayor información en la Oficina Coordinadora de Gestión del Riesgo de Desastres del Municipio, ubicada en Carrera 5 calle 5 del Municipio de Villamaría, Teléfono 8770000.

La implementación del presente protocolo amerita la participación activa de todos los actores municipales, desde el ámbito comunitario hasta el gubernamental, y en este sentido, es fundamental que todos estos actores conozcan el documento e identifiquen en él su rol y lo que se espera de ellos en el momento de la emergencia, pues sólo así se logra apropiación y entendimiento de las acciones prioritarias. Estas acciones involucran a todas las entidades públicas y privadas, organizaciones comunitarias, ONG's, familias y comunidad en general. Para lo anterior, es fundamental que el Consejo Municipal de Gestión del Riesgo – CMGRD, en cabeza del Alcalde, combine esfuerzos para la implementación y socialización del protocolo.

Un incendio estructural corresponde a aquel tipo de incendio que se produce en casas, edificios, locales comerciales, etc.

Existen sectores o barrios en donde las estructuras son de materiales altamente combustible, madera, tapias, guadua, y otros materiales. Además son muy antiguas por lo que su cableado eléctrico no está en buenas condiciones.



MUNICIPIO DE VILLAMARÍA - CALDAS
PLAN ESPECÍFICO DE RESPUESTA ANTE SISMOS



Entre las principales causas de los incendios estructurales se encuentran los accidentes domésticos, fallas eléctricas, manipulación inadecuada de líquidos inflamables, fugas de gases combustibles, acumulación de basura, velas y veladoras.

Los lugares más propensos a los incendios estructurales son:

Área Urbana: Barrios como Santa Ana, Polideportivo, parte baja de San diego, en donde muchas viviendas son construidas en materiales combustibles, y se encuentran deficiencias en redes eléctricas.

Área Rural: en el Área Rural las viviendas son susceptibles a incendios estructurales debido a que la mayoría son construidas en materiales combustibles, cocinan con leña u otro tipo de material combustible.



2. ROLES Y RESPONSABILIDADES

Utilice **R** para señalar la entidad responsable

Utilice **A** para señalar la entidad de apoyo

COORDINACIÓN DE ÁREA	SUBCOMISIONES	Alcaldía	ESE Hospital Villamaría	Cruz Roja	Defensa Civil	Bomberos	Policía	Servicios públicos	Mpal. Villamaría	Ejército	AQUAMANA	CTI
BÚSQUEDA Y RESCATE	Aislamiento y seguridad						R			A		
	Búsqueda y Rescate			A	A	R	A			A		
	Evacuación			A	A	R	A			A		
	Seguridad y convivencia			A	A		R			A		
	Helipuertos						R			A		
SALUD Y SANEAMIENTO BÁSICO	Atención en salud		R	A	A	A						
	Apoyo Psicosocial	A	R	A	A	A			A			
	Saneamiento básico	R	A	A	A	A		A			A	
	Vigilancia Epidemiológica	A	R	A							A	
	Manejo de cadáveres						R					R
SERVICIOS PÚBLICOS	Servicios básicos	A						R			R	
	Remoción de escombros	A						A		A	R	
	Extinción de incendios y manejo de materiales peligrosos			A	A	R						
EDAN	Censo	A		R	A	A						
	EDAN	R		A	A	A						
LOGÍSTICA	Telecomunicaciones	R		A	A	A	A			A		
	Accesibilidad y transporte	R		A	A	A	A	A		A		
	Sitios de almacenamiento	R		A		A				A		
	Sitios de distribución	R		A	A							
	Bienestar sala de crisis/PMU/EA	R		A	A	A	A					
INFORMACIÓN PÚBLICA	Reportes internos	R				R						
	Información a la comunidad	R		A	A	A	A					
	Manejo de medios de comunicación	R				A						
SEGURIDAD Y CONVIVENCIA	Aislamiento y seguridad						R			A		
ADMINISTRACIÓN Y FINANZAS	Recursos para el manejo de la emergencia	R										



3. ESCENARIOS

3.1. Mapa de Amenaza POR Incendio Estructural

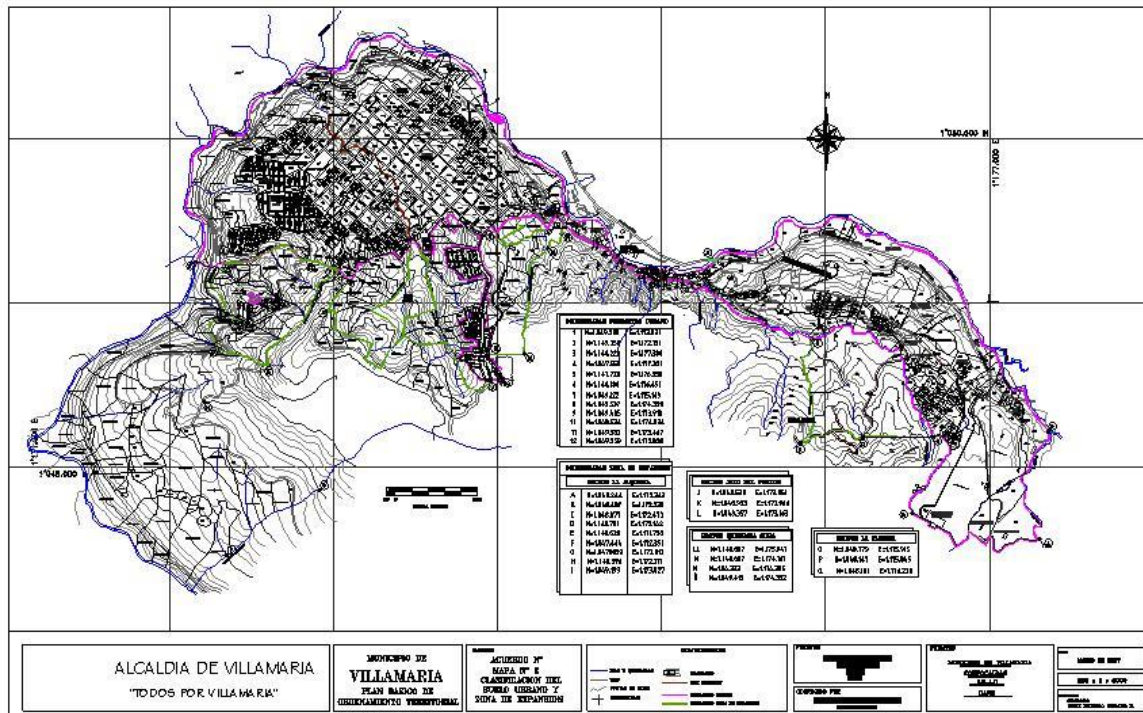

El área urbana de Villamaría es susceptible a la ocurrencia de incendios estructurales ya que se conjugan factores como los medios de vida, creencias religiosas, estructura y tipología de las viviendas, entre otras



3.2. Consolidado de posibles escenarios

N°	FENÓMENO AMENAZANTE	UBICACIÓN DE LA ZONA EXPUESTA	EXPOSICIÓN	IMPACTO / DAÑOS ESTIMADOS	ZONAS MENOR EXPOSICIÓN
1. Incendio estructural en viviendas construidas con material combustible	INCENDIO ESTRUCTURAL	Barrios como santa ana, molinos, polideportivo, sandiego parte baja; viviendas de la zona rural	alta	Perdida de vivienda	
2. incendio estructural en viviendas construidas en material no combustible	INCENDIO ESTRUCTURAL	Área urbana construida con material como bloque y cemento, viviendas zona rural	alta	Pérdida parcial de vivienda	
3. Incendio estructural en establecimientos comerciales	INCENDIO ESTRUCTURAL	Zona comercial del municipio, se incluye restaurantes, almacenes, bodegas y similares	alta	Perdida del producto, de las instalaciones y de las bodegas	
4 Incendio estructural en Industrias	INCENDIO ESTRUCTURAL	Zona industrial	alta	Perdida del producto, de las instalaciones y de las bodegas	

3.3. Calendario histórico

El último evento de magnitud importante ocurrido en el municipio de Villamaría fue el ocurrido en el Barrio Santa Ana, en donde se perdieron totalmente 5 viviendas en el mes de enero del año 2012, antecedido de otro incendio en el sector de la carrilera en el año 2010, donde se perdieron 15 viviendas



MUNICIPIO DE VILLAMARÍA - CALDAS
PLAN ESPECÍFICO DE RESPUESTA ANTE SISMOS



3.4. Censo de población expuesta

Sector	N° de familias	N° de personas	N° hombres	N° mujeres	N° niños	N° adultos mayores	N° personas en situación de discapacidad	Estimado población flotante
ÁREA URBANA	9477	41381	20074	21307	11586	5793	3310	
ÁREA RURAL	2436	9724	4716	5008	2722	1361	972	

3.5. Censo de infraestructura expuesta

Sector	N° de viviendas	N° de instituciones educativas	N° de instituciones de salud	N° de entidades de gobierno	N° de entidades privadas	N° de instituciones comunitarias	N° de vías	N° de medios de vida
URBANO	9535	12	3	1		5	100	
RURAL	2836	15	10				100	



4. RESPUESTA / MANEJO DEL EVENTO

4.1. Niveles de alerta

NIVEL / ESTADO	DESCRIPCIÓN	ACCIONES ESPERADAS
VERDE	Normalidad sin ocurrencia de Incendios Estructurales	Mapa de Amenaza por incendios Estructurales Identificación de escenarios de Riesgo. Inventario de infraestructura expuesta. Censo de población Expuesta Capacitación comunitaria
AMARILLO	Zonas o barrios donde la tipología de la construcción es viviendas en adobe, bloque y cemento	Educación comunitaria Revisión de hidrantes
NARANJA	Viviendas donde prolifera las viviendas en bahareque y materiales inflamables, industria y comercio	Realizar escenarios de riesgo Información comunitaria. Establecer disponibilidad de equipos y personal. Revisar planes de emergencia: salud, transporte y accesos viales. Revisión de hidrantes
ROJO	Ocurrencia de incendios estructurales	Convocar al consejo Municipal de Gestión del Riesgo. Realizar evaluación de daños y análisis de necesidades. Establecer disponibilidad de equipos y personal. Coordinar alojamiento transitorio. Revisar planes de emergencia: salud, transporte y accesos viales. Movilizar personal y equipo para la evacuación.

4.2. Procedimiento de respuesta específico



MUNICIPIO DE VILLAMARÍA - CALDAS
PLAN ESPECÍFICO DE RESPUESTA ANTE SISMOS



Utilice R para señalar la entidad responsable Utilice A para señalar la entidad de apoyo												
NIVEL DE ALERTA	ACTIVIDAD (en orden cronológico)	TIEMPO (HH:MM)	ENTIDADES									
			Alcaldía	ESE Hospital San Antonio de Villamaría	Cruz Roja	Defensa Civil	Bomberos	Policía	Servicios públicos	Personería Mpal		
AMARILLO	Establecer escenarios de riesgos		R					A		A		
	revisión e inventario de hidrantes		A	A	A	A	R	A	A	A		
	Inventario de viviendas		R	A	R	R	R	A	A	A		
	Educación e Información Comunitaria	2:00	R	A	A	A	A	A	A	A		
NARANJA	Realizar escenarios de riesgo		R	A	A	A	A	A	A	A		
	Realizar evaluación de daños y análisis de necesidades.	1:00	R	R	R	R	R	A	A	A		
	Preparación para una posible evacuación.	1:00	A	A	R	R	R	A	A	A		
	Establecer disponibilidad de equipos y personal.	1:00	R	R	R	R	R	R	A	A		
	Establecer aislamiento de equipos y personal de las entidades de socorro y seguridad	1:00	R	A	R	R	R	A	A	A		
	Coordinar el alojamiento temporal	1:00	A	A	R	A	A	A	A	A		
	Revisar los planes de emergencia incluyendo población, actividades de salud y transporte y accesos viales	1:00	A	A	R	R	R	A	A	A		
	Inventario de Hidrantes	1:00	A	A	R	R	R	A	A	A		
	Convocar al consejo Municipal de Gestión del Riesgo.	30 min	R	A	A	A	A	A	A	A		
ROJO	Realizar evaluación de daños y análisis de necesidades.	30 min	R	R	R	R	R	A	A	A		
	Preparación para una posible evacuación.	1:00	A	A	R	R	R	A	A	A		
	Establecer disponibilidad de equipos y personal.	1:00	R	R	R	R	R	R	A	A		
	Establecer aislamiento de equipos y personal de las entidades de socorro y seguridad	1:00	R	A	R	R	R	A	A	A		
	Coordinar el alojamiento temporal	1:00	A	A	R	A	A	A	A	A		



MUNICIPIO DE VILLAMARÍA - CALDAS
PLAN ESPECÍFICO DE RESPUESTA ANTE SISMOS



Sistema Nacional de Gestión del
Riesgo de Desastres

	Revisar los planes de emergencia incluyendo población, actividades de salud y transporte y accesos viales	1:00	A	A	R	R	R	A	A	A	
	Movilizar personal y equipo para la evacuación.	1:00	A	A	R	R	R	A	A	A	



4.3. Flujograma de respuesta específico

NIVEL AMARILLO





NIVEL NARANJA





NIVEL ROJO

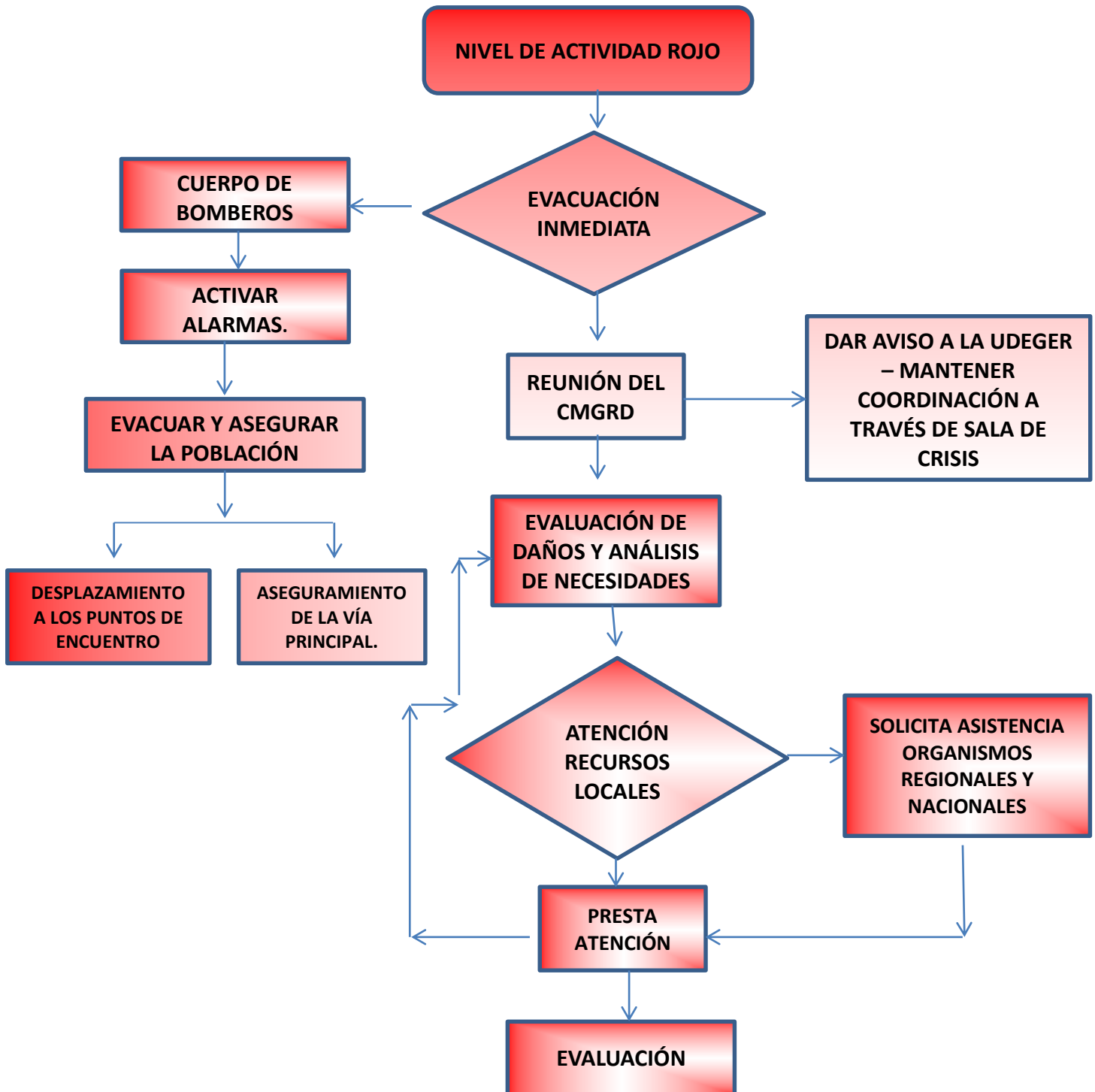



4.4. CADENA DE LLAMADAS

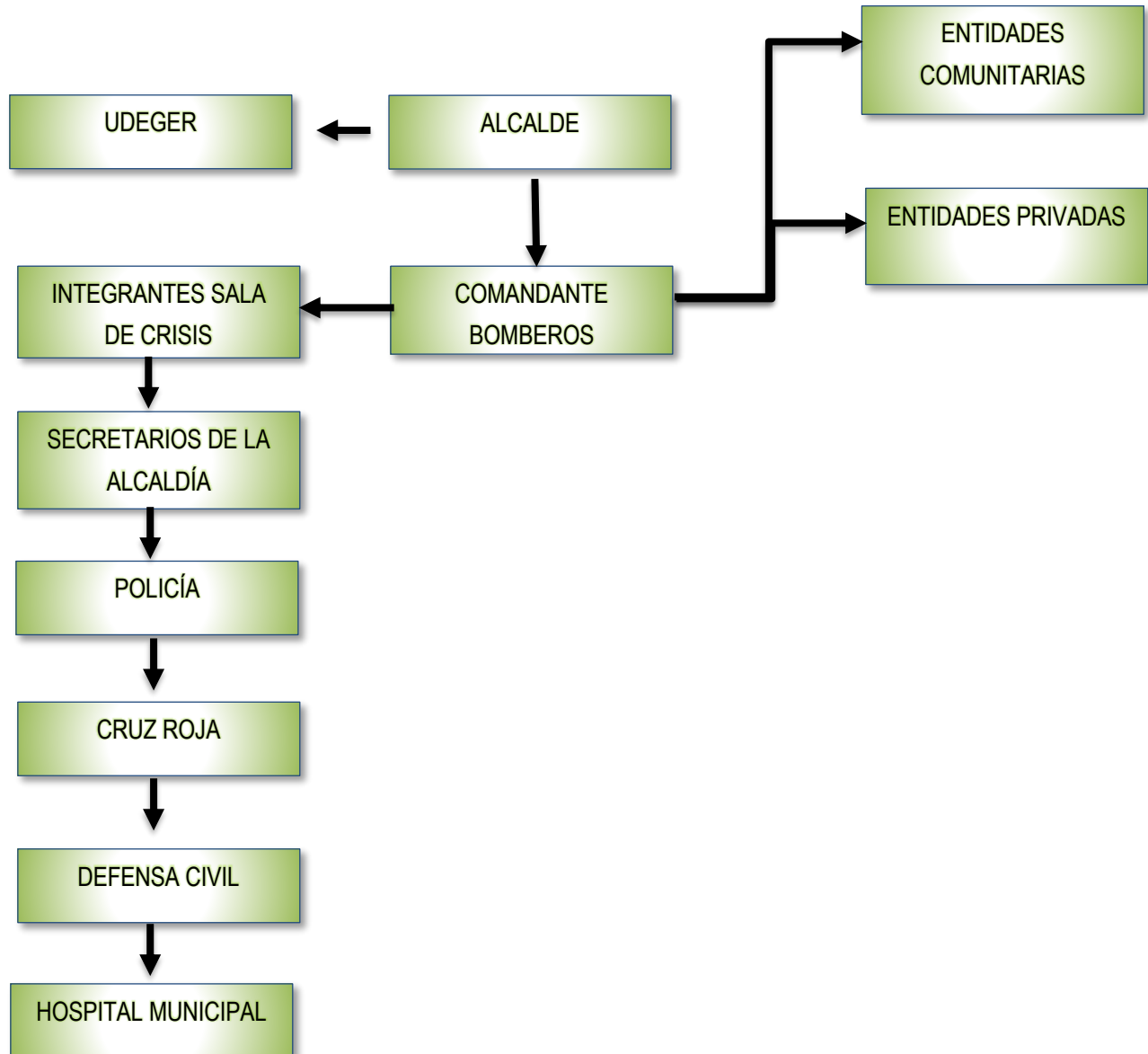



MUNICIPIO DE VILLAMARÍA - CALDAS
PLAN ESPECÍFICO DE RESPUESTA ANTE SISMOS



4.5. Directorio

NOMBRE	ENTIDAD	CARGO	DIRECCIÓN / UBICACIÓN	TELEFONO FIJO	CELULAR	E - MAIL	OTROS (Skype, radio, pin, etc)
Jairo Antonio Valencia	Alcaldía	Alcalde	CARRERA 4 CALLE 9	8710036		villamariaparticipativa@hotmail.com	
Jairo Alarcón	Bomberos	Comandante Bomberos	CARRERA 5 CALLE 5	8770000			
Claudia Zuluaga	Cruz roja				3106001053	Juventud.villamaria@cruzrojacaldas.org	
Angélica María Giraldo	Alcaldía	Secretaria de Gobierno	CARRERA 4 CALLE 9	8771520			
Claudia Álvarez	Alcaldía	Secretaria de Educación	CARRERA 4 CALLE 9	8774210		educacionvillamaria@gmail.com	
Claudia Álvarez (E)	Alcaldía	Secretaria de Planeación	CARRERA 4 CALLE 9	8770046			
Luis Daniel Giraldo Cañas	Policía	Comandante estación Villamaría		8770001			
Alejandro Ramírez	Alcaldía	Personero	CARRERA 4 CALLE 9	8776459		personeriavillamaria@gmail.com	
Jhon Wilmar Arias	Hospital				3113188665	medios@hospitalvillamaria.gov.co	



5. SISTEMA DE ALARMA ESPECÍFICO

5.1. Descripción de la alarma

ESTADO DEL EVENTO O NIVEL DE ALERTA	CANAL O MEDIO	CÓDIGO	RESPONSABLE	ACCIONES ESPERADAS DEL CMGRD	ACCIONES ESPERADAS DE LA COMUNIDAD
Alerta Naranja	Vía celular, vía Radio o visitas a campo	Campañas educativas y preventivas	CMGRD	Activación de entidades de socorro y de la comunidad ante la ocurrencia de sismos	Planes comunitarios de evacuación y emergencias
Alerta Roja	Sirenas de Bomberos	Sonido continuo de las cornetas y sirenas instaladas	Cuerpo de Bomberos de Villamaría avisa a los vigías comunitarios quienes activan las alarmas	Activación de planes de respuesta, reunión CMGRD, evacuación zonas ubicadas en zonas de influencia, EDAN, Alojamientos Temporales	Evacuación hacia los sitios de encuentro preestablecidos
Alerta Roja	Cadena de llamada a familias que se encuentran en una posible evacuación en primer grado.	Llamada continuas a celulares a familias en una posible evacuación.	Cuerpo de Bomberos, organismos de socorro.	Advertir la amenaza a las familias adyacentes a la ladera del rio para la evacuación a los sitios seguros.	Salvaguardar vidas en lugares seguros .



5.2. Protocolo de activación de la Alarma

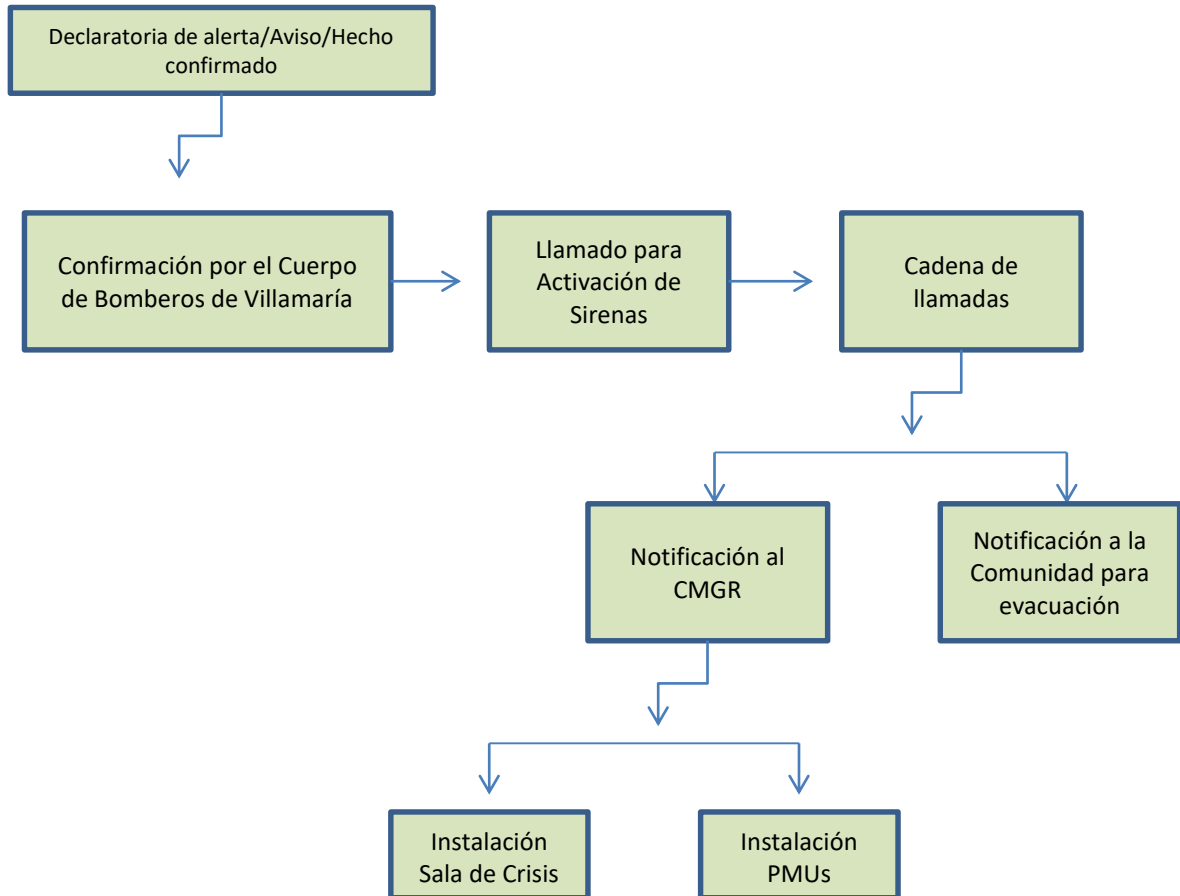



6. EVACUACIÓN

6.1. Meta

Se espera que toda la comunidad tanto urbana como rural evacue adecuadamente hacia un lugar seguro

6.2. Rutas, puntos y responsables

Se deben realizar campañas educativas para que todas las entidades públicas, privadas, educativas, tengan establecidas las rutas de evacuación y su responsable de evacuación.

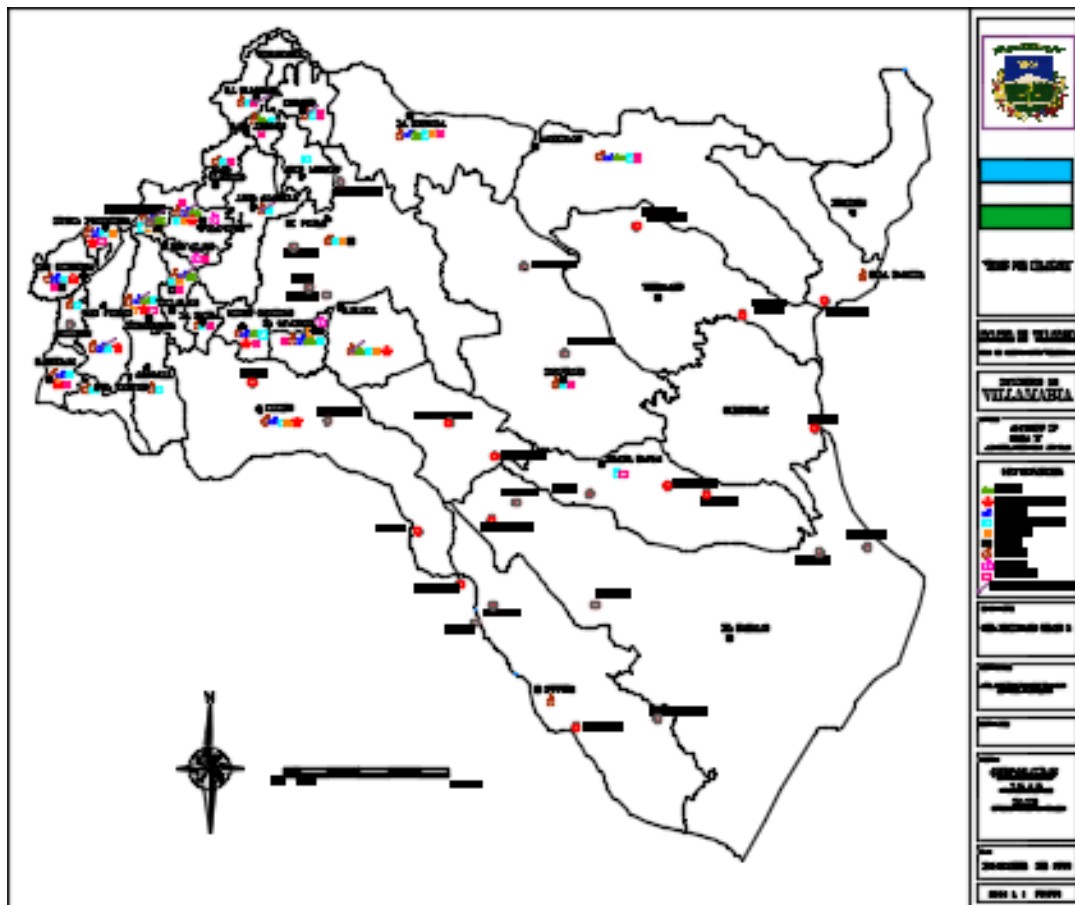



7. CAPACIDADES ESPECÍFICAS PARA ESTA CONTINGENCIA

7.1. Inventario de recursos por servicio de respuesta

BUSQUEDA Y RESCATE						
INSTITUCIÓN	TALENTO HUMANO		EQUIPOS		HERRAMIENTAS	
	ESPECIALIDAD	CANT	DESCRIPCION	CANT	DESCRIPCION	CANT
Bomberos	Búsqueda y rescate	32	Ambulancias	2	Palas	15
			Carro tanque	1	Rastrillos	10
			Maquinas extintoras	2	Almádanas	16
			Jeep	1	Cinceles	6
					Bate fuegos	17
					Plantas eléctricas	2
					Moto bombas	4
					Moto sierras	3
					Machetes	15
					Equipo de rescate vertical	2
					Equipo de comunicación (Portables)	17
					Equipo de comunicación (Radio bases)	8
					Equipos de incendios estructurales	20
					Equipos de inundación	12
					Equipo Incendios forestales	5
					Arnés para trabajo en alturas	70
					Linternas	14



MUNICIPIO DE VILLAMARÍA - CALDAS
PLAN ESPECÍFICO DE RESPUESTA ANTE SISMOS



					Camillas	7
					Cizallas	3
					Cilindros de oxígeno	3
					Equipos de auto contenido	7
					Bwm (Adulto)	2
					Bombas de espalada	5
Cruz Roja	Búsqueda y rescate	16	Camioneta	1	Palas	12
					Picas	10
					Azadones	10
					Saca tierras	6
					Machetes	22
					Achuelas	12
					Martillos	3
					Equipos de rescate vertical	2
					Arneses	5
					Barras	6
					Equipo de comunicación (Portables)	2
					Equipo de comunicación (Radio base)	5
					Moto bombas	1
					Moto sierra	1
					Planta eléctrica	2
					Carpas	8
					Camillas Miller	9
					Tabla rígida	3
					Botiquines	15
					Medikit	1
					Cilindros oxígeno	4
					Bwm (Adulto)	5
					Bwm (Pediátrico)	2



MUNICIPIO DE VILLAMARÍA - CALDAS
PLAN ESPECÍFICO DE RESPUESTA ANTE SISMOS



					Aspirador de secreciones	2
Defensa Civil	Búsqueda y rescate					

SALUD						
INSTITUCIÓN	TALENTO HUMANO		INFRAESTRUCTURA		EQUIPOS	
	ESPECIALIDAD	CANT	DESCRIPCION	CANT	DESCRIPCION	CANT
ESE HOSPITAL SAN ANTONIO DE VILLAMARIA	BACTERIOLOGO	1	CAMAS DE PARTO Y POSTPARTO	4	CENTRAL DE RADIO	1
	CONDUCTORES ADMINISTRATIVOS	1	CAMAS DE HOSPITALIZACION ADULTOS	9	CONEXIÓN A LA RED LOCAL DE URGENCIAS	CRUE BOMBOS
	CONDUCTOR DE AMBULANCIA	4	CAMA HOSPITALIZACION PEDIATRICA	2	INFORMATICA CONEXIÓN PERMANENTE	
	ENFERMERAS AUXILIARES	23	CAMILLAS URGENCIAS	4 CAMILLAS 1 TRAUMA 1 REANIMACION 2 CONSULTORIOS 1 SALA DE PROCEDIMIENTOS	INFORMATICA LINEAS DE INTERNET	
	ENFEREMRAS JEFE	3	CAMILLAS CONSULTA EXTERNA	9	INFORMATICA CORREO ELECTRONICO	
	MEDICOS RURARLES	4	CONSULTORIOS HABILITADOS	2 URGENCIAS 9 CONSULTA EXTERNA	LINEAS TELEFONICOS CONVENCIONALES	
	MEDICO GENERAL	4	LABORATORIO CLINICO	DE 07:00 A 19:00 DISPONIBILIDAD PERMANENTE DE LA BACTERIOLOGA 24 HORAS	RADIO BASE EN CADA AMBULANCIA	4
	ODONTOLOGOS	3	RADIOLOGIA	ODONTOLOGIA DIARIA RESTO DE INSTITUCIONES LUNES, MIERCOLES, VIERNES DE 2 A 5 PM	TELEFONO CELULAR AREA CRITICA	1 URGENCIAS 1 GERENCIA



MUNICIPIO DE VILLAMARÍA - CALDAS
PLAN ESPECÍFICO DE RESPUESTA ANTE SISMOS



PERSONAL DE ASEO	5	SALA DE PROCEDIMIENTOS URGENCIAS	24 HORAS	ALTAVOZ	
PERSONAL DE VIGILANCIA	2	SALA DE REANIMACION	24 HORAS	AMBULANCIAS TAB	4
FACTURADORES	9	UNIDAD ODONTOLOGICA	3 UNIDADES UNIDADES DE 07:00 A 18:00	LAVANDERIA	
HIGIENISTA ORAL	2	FARMACIA	07:00 A 18:00	LUGAR PARA DISPONER BASURAS	
JEFE DE PERSONAL	1	SANIAMIENTO AMBIENTAL	07:00 A 18:00	PARQUEADERO FUNCIONARIOS	
PERSONAL ADMINISTRATIVO	10	MORGUE		PARQUEADERO PARA VISITANTES	
REGENTE DE FARMACIA	1			SERVICIO DE OXIGENO LIQUIDO RED INTERNA	
ESTADISTICAS	2			SERVICIOS DE ESTERILIZACION	
TRABAJADORA SOCIAL	1			SERVICIO DE OXIGENO BALAS INDIVIDUALES	2
PROMOTORAS	3			SISTEMA DE AIRE ACONDICIONADO	
SANEAMIENTO	2			SISTEMA DE ILUMINACION EMERGENCIAS	
VACUNACION	1			TALLER PARA MANTENIMIENTO	
CITOLOGIA	1			TANQUE DE COMBUSTIBLE PARA PLANTA	
AUXILIAR ODONTOLOGIA	1			AGUA PARA CONSUMO	SISTEMA LOCAL DE ACUEDUCTO
GERENCIA	1			BOMBILLAS Y LAMPARA PARA ILUMINACION	
MENSAJERO	1			CAMILLAS RODANTES	



MUNICIPIO DE VILLAMARÍA - CALDAS
PLAN ESPECÍFICO DE RESPUESTA ANTE SISMOS



Sistema Nacional de Gestión del
Riesgo de Desastres

					ELEMENTOS DE ASEO PERSONAL	
					ENSERES PARA HOSPITALIZACIÓN	
					EXTENSIONES ELECTRICAS	
					IMPLEMENTOS DE ASEO LOCATIVO	
					INSUMOS Y DOTACION PARA AMBULANCIAS	
					INSUMOS Y REACTIVOS PROCEDIMIENTOS	
					MEDICAMENTOS PARA DESASTRES	FARMACIA
					RECIPIENTES PARA BASURA	EN TODAS LAS AREAS ROTULADOS
					RECIPIENTES DESECHOS HOSPITALARIOS	EN TODAS LAS AREAS ROTULADOS
					RESPUESTOS MANTENIMIENTO DE EQUIPOS	ALMACEN
					ROPA HOSPITALARIA DE CAMA	MUY POCA EXISTENCIA YA SE PIDIO LA SOLICITUD
					SUMINISTROS HOSPITALARIOS DESASTRES	



MUNICIPIO DE VILLAMARÍA - CALDAS
PLAN ESPECÍFICO DE RESPUESTA ANTE SISMOS



ALOJAMIENTOS TEMPORALES						
INSTITUCIÓN	TALENTO HUMANO		INFRAESTRUCTURA		EQUIPOS	
	ESPECIALIDAD	CANT	DESCRIPCION	CANT	DESCRIPCION	CANT
Cruz Roja	Alojamiento	6	Carpas Federación (Personas 20)	10		

TELECOMUNICACIONES						
INSTITUCIÓN	TALENTO HUMANO		EQUIPOS		HERRAMIENTAS	
	ESPECIALIDAD	CANT	DESCRIPCION	CANT	DESCRIPCION	CANT
Bomberos	Operadores	10	Radios	25	Portables	17
					Base	8

SANEAMIENTO BASICO						
INSTITUCIÓN	TALENTO HUMANO		INFRAESTRUCTURA		HERRAMIENTAS	
	ESPECIALIDAD	CANT	DESCRIPCION	CANT	DESCRIPCION	CANT
Cruz roja	ENI	3	Equipos de agua saneamiento	1	Equipos de agua saneamiento	1



MUNICIPIO DE VILLAMARÍA - CALDAS
PLAN ESPECÍFICO DE RESPUESTA ANTE SISMOS



TRANSPORTE							
INSTITUCIÓN	TALENTO HUMANO		VEHICULOS			HERRAMIENTAS	
	ESPECIALIDAD	CANT	DESCRIPCION	CAPACIDAD	CANT	DESCRIPCION	CANT
Alcaldía							

ALMACENAMIENTO						
INSTITUCIÓN	TALENTO HUMANO		INFRAESTRUCTURA		HERRAMIENTAS	
	ESPECIALIDAD	CANT	DESCRIPCION	CANT	DESCRIPCION	CANT
Cruz roja	Almacenista	3	Bodega	2		

SERVICIOS PUBLICOS						
INSTITUCIÓN	TALENTO HUMANO		INFRAESTRUCTURA		HERRAMIENTAS	
	ESPECIALIDAD	CANT	DESCRIPCION	CANT	DESCRIPCION	CANT

COORDINACIÓN						
INSTITUCIÓN	TALENTO HUMANO		INFRAESTRUCTURA		HERRAMIENTAS	
	ESPECIALIDAD	CANT	DESCRIPCION	CANT	DESCRIPCION	CANT
Comandante Bomberos	Coordinador operativo	1	Sala de crisis	1	Mesa de juntas	1
Alcaldía	Coordinador	1	Sala de crisis	1	Equipos de	1



MUNICIPIO DE VILLAMARÍA - CALDAS
PLAN ESPECÍFICO DE RESPUESTA ANTE SISMOS



Sistema Nacional de Gestión del
Riesgo de Desastres

	administrativo				proyección	



7.2. Mapa de capacidades

Pegar mapa del municipio. Recuerde que se utilicen convenciones fáciles de ver y entender. El mapa que se pegar aquí, debe estar disponible en tamaño y resolución adecuada para imprimir en tamaño pliego.

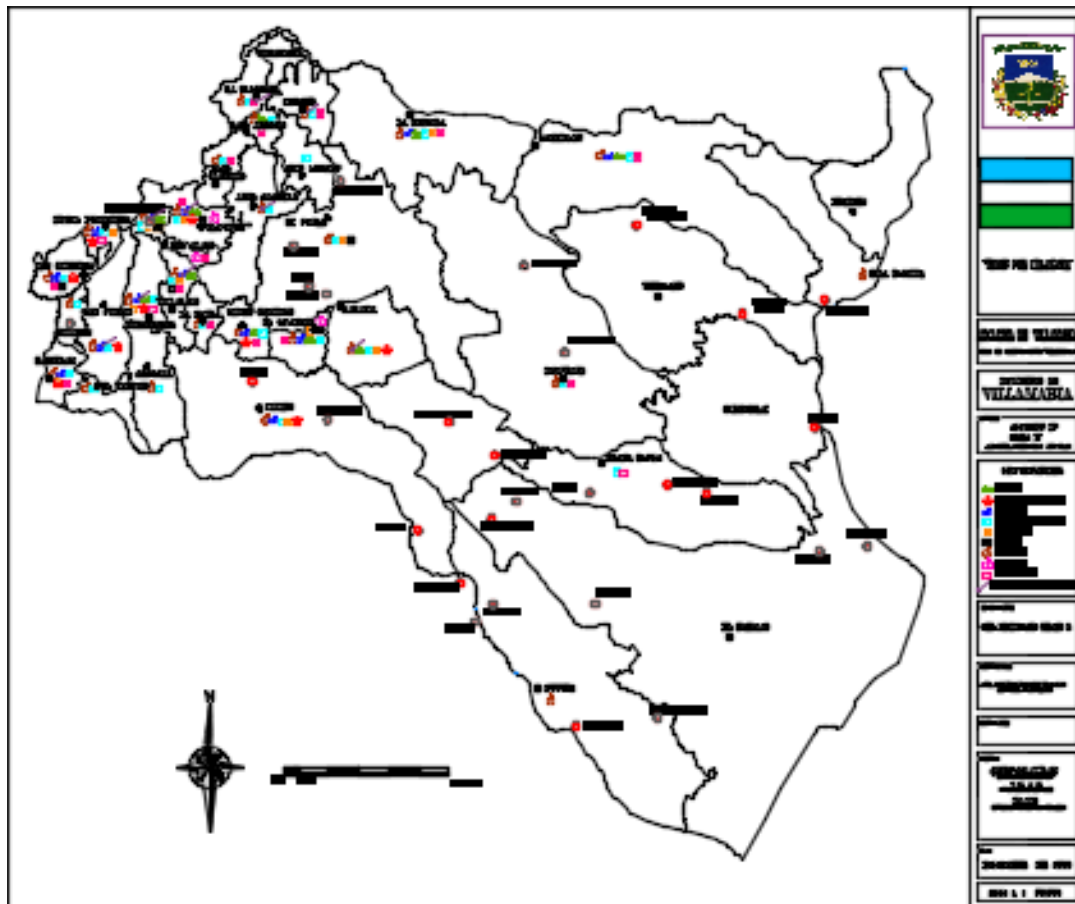



8. ANEXOS

8.1. Aprobación del protocolo

Incluir carta firmada por el(la) alcalde(sa)